PENDELLEUCHTEN & KRONEN

Pendants & chandeliers · Lustres & suspensions · Hanglampen & kroonluchters · Colgantes y Lámparas · Lampadari e sospensioni · Lustre si pendule · Riippu- & kruunu · Wiszące i żyrandole

YARA 34

MACAU 206

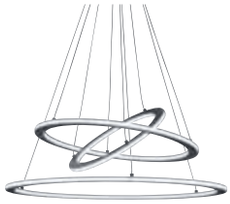
DURBAN 202

AARON 181

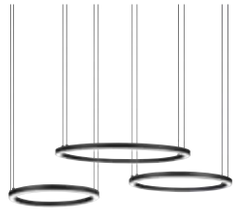
MORRISON 201

OAKLAND 37

FRANKLIN 32

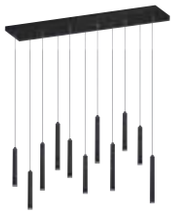
TUBULAR 216

CLERMONT 218

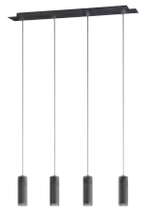
MARLEY 220

TUCSON 52

TIRIAC 62

TRAJAN 198

SALINAS 48

EDGE 50

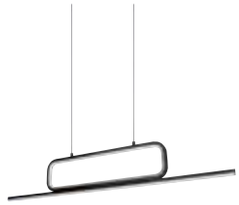
AICK 207

BELFAST 59

SALERNO 64

DEACON 77

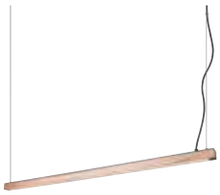
BELLARI 78

ALEGRO 210

AGENTO 86

CURL 204

CHARIVARI 46

LACAL 209

CAVALLO 208

CALVARO 212

STAKKATO 213

CARICO 539

FREDDY 543

FILO 140

ZANDOR 143

BARON 146

BARONESS 144

BOSTON 237

JASPER 161

FRANCIS 38

CARRERA 40

LOGAN 43

RONDO 70

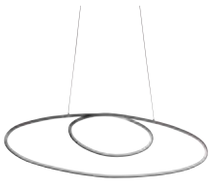

AVUS 73

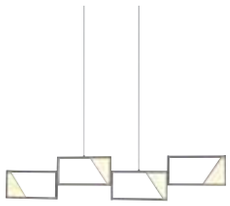

CAFU 57

COVENTRY 214

RAMIRO 239

SYDNEY 67

OLYMPUS 75

LOOP 74

LEVISTO 540

STAMINA 242

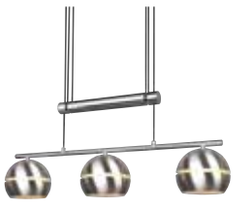

FLETCHER 158

CAPITAL 236

HOLLY 236

PENDELLEUCHTEN & KRONEN

Pendants & chandeliers · Lustres & suspensions · Hanglampen & kroonluchters · Colgantes y Lámparas · Lampadari e sospensioni · Lustre si pendule · Riippu- & kruunu · Wiszące i żyrandole

BRAD 250

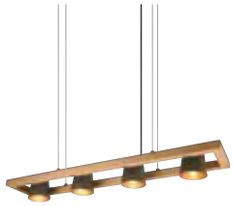
BELL 257

AGRA 271

KHAN 269

DEHLI 262

GAYA 266

HEDDA 273

RUNA 274

TOSH 290

HARRIS 258

HENLEY 260

IVAR 288

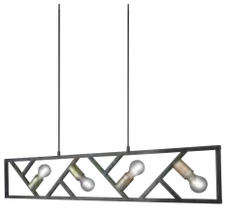
BELA 254

CROSS 156

CONNOR 148

CORD 278

JAMIRO 152

ONYX 234

RUSTICA 166

ELSA 227

NAPOLI 164

TRADITIO 170

BOOLAN 222

CANDELA 225

CAMDEN 80

HOTEL 95

WAILER 111

GARDA 105

LUGANO 88

CORTEZ 230

VAPORE 122

VALENTE 129

ALICIA 118

MIDAS 240

BALINI 116

ROBIN 112

SIGNA 131

SPIRELLI 135

SANDRINA 133

NIKOSIA 137

VIOLA 244

COLIN 243

MADRAS 287

PLANT 284

FORESTER 285

ELMAU 282

KORBA 280

JACOB 301

TANJA 300

SANNA 300

FISHERMAN 303

JASMIN 302

GOTHAM 294

ORCHESTRA 163

DISCALGO 162

ROMINO II 238

OTTAWA 238

CHIRON 232

MINSK 224

LUCERNA 228

IBIS 102

LORELEY 231

HOTEL 97

HOSTEL 109

ANDREUS 106

CALAIS 241

FARO 125

ONTARIO 127

ONTARIO 126

PURE 115

DIEGO 245

SWEETY 138

ZUCCA 246

BAJO 246

PAPER 247

DECKENLEUCHTEN

Ceiling lamps · Plafonniers · Plafonnières · Plafones · Plafoniere · Plafoniere · Kattvalaisimet · Plafony

YARA 34

FRANCIS 38

CARRERA 40

GALE 327

AARON 180

WINONA 323

JIVE 44

SALSA 331

YAVA 329

RONDO 70

AVUS 72

CITIZEN 182

CHARLESTON 307

IRVINE 309

SALINAS 48

GANADO 321

TUCSON 308

SEDONA 335

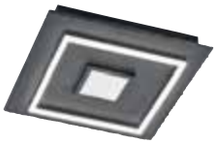
CORBIE 347

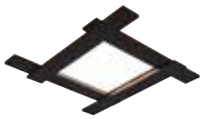
BELFAST 58

OXFORD 313

TIRIAC 62

TURNER 324

DRAGON 325

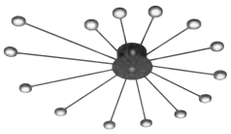
PEACOCK 337

BODRUM 339

SYDNEY 66

HARRIET 342

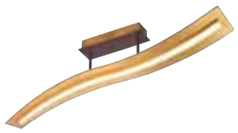
SALERNO 64

CHARIVARI 46

GIRONA 351

BARON 146

ZANDOR 142

BARONESS 144

COOKIE 366

BISCUIT 367

VERUS 349

OKINAWA 353

TOKYO 358

MIKO 357

OSAKA 355

NORIAKI 360

SEDONA 334

OAKLAND 36

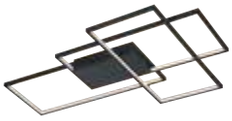

THIAGO 183

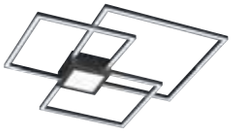

HYDRA 314

DOWNEY 311

LOGAN 42

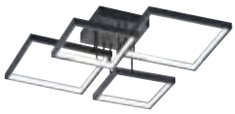

SORRENTO 54

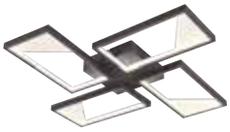

CAFU 56

MELBY 189

ARVIN 319

INDIRA 316

GRANADA 333

DEACON 76

BELLARI 79

FERNANDO 364

OSCAR 184

SUBARA 344

KAGAWA 345

RUBY 338

DECKENLEUCHTEN

Ceiling lamps · Plafonniers · Plafonnières · Plafones · Plafoniere · Plafoniere · Kattvalaisimet · Plafony

NALIDA 190

LOTUS 358

SEIKO 363

RAIKO 363

CESAR 373

CONDOR 360

TITUS 340

COLUMBIA 369

GRIFFIN 186

PHOENIX 370

CENTO 375

ZEUS 374

CAMDEN 80

LUGANO 91

HOTEL 94

HOTEL 96

LUGANO 93

DIAMO 193

ALICIA 120

VALENTE 128

VAPORE 122

FARO 124

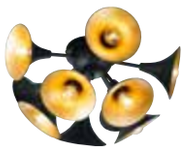
OCHESTRA 163

DISCALGO 162

BRAD 250

BELL 256

KHAN 268

HEDDA 273

KORBA 280

ELMAU 282

CHIROS 377

COMTESS 411

NIKOSIA 136

MOSAIQUE 410

CHRISTOBAL 413

GEMMA 410

BUSA 419

PRIMO 418

CHICO 419

CARBONADO 415

NORA 414

LANA 418

LUNAR 361

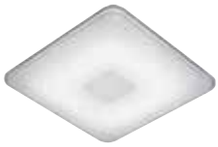
SAMURAI 364

SHOGUN 364

CHARLY 190

SAPPORO 356

GONZALO 372

EMBASSY 405

MOONY 404

GARDA 104

HOSTEL 108

IBIS 102

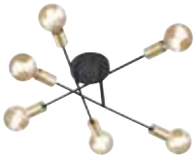
CROSS 156

DIALLO 150

JOHANN 298

REPOSA 401

NAPOLI 164

TRADITIO 170

QUINTA 400

RUSTICA 166

ADRIAN 416

BULTO 416

SANDRINA 132

SPIRELLI 134

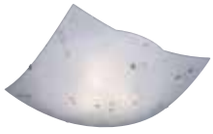
COLINA 412

SIGNA 130

SWEETY 138

LILLY 409

CUBE 394

CARICO 539

CLAPTON 513

CURVA 417

WANDLEUCHTEN

Wall lamps · Appliques · Wandlampen · Apliques · Appliques · Lămpi de perete · Seinävalaisimet · Scienne

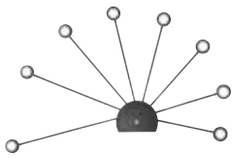
PEACOCK 336

BELFAST 58

ADRIANA 192

MIGUEL 386

ADRIANO 395

CARLO 390

MELVIN 387

CONCHA 388

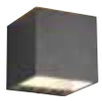
FIGO 192

RAVEN 346

MARLEY 527

ZITA 397

SUBARA 344

TRINITY 392

PLATON 392

CUBE 394

ROMA 408

ZAZOU 408

MARRIOT 379

LOUIS 384

ANDREUS 107

AURORA 376

CHIROS 377

CLEO 376

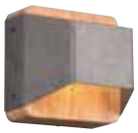
ARINO 254

BRADLEY 270

BRAD 250

KHAN 268

GAYA 266

TRADITIO 171

LUGANO 88

HOTEL 100

BALDO 407

BOLDER 406

LINE 406

DIALLO 150

SWEETY 138

COLINA 412

SANDRINA 132

SPIRELLI 135

NIKOSIA 136

CARBONADO 415

ABERDEEN 393

WALES 393

LACAPO 385

VISTA 188

ZANDOR 142

ZORRO 396

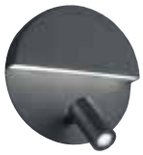

MARIO 378

LUIGI 378

JORDAN 383

ELEMENT 381

KAZAN 472

EDWARD 477

LYON 84

PURE 114

CURTIS 399

CUADRO 398

LUCERNA 228

GOTHAM 294

CAMPO 403

FACELLA 402

CONO 402

SIGNA 130

CHRISTOBAL 413

DIVO 420

MARTA 420

TOULON 421

SPOTSERIEN

Spots · Spotterie · Spots · Focos · Faretti · Spoturi · Spotit · Reflektorki

CUBA 510

NARCOS 515

CLAPTON 513

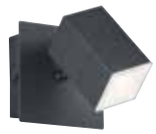
LAGOS 516

TAURUS 508

LEON 522

BOWIE 534

MICHAEL 536

CONCRETE 532

WAILER 110

LEVISTO 540

FREDDY 542

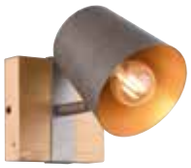
BELL 256

MARLEY 252

MADRAS 286

TOSH 292

DEHLI 264

PILATUS 518

SHARK 518

BALOUBET 520

BASIC 520

LEVISTO 423

LAON 422

2-PHASEN-SCHIENENSYSTEM

DUOline TRACK-SYSTEM

2-phase track system · Système de voie à deux phases · 2-fase-spoorsysteem · Sistema de rieles en 2 fases · Sistema a binario bifase · Sistem de piste cu 2 faze · 2-vaihekiskojärjestelmä · 2-fazowy system prowadnic

RADIATOR 560

ROUBAIX 560

LEON 560

MARLEY 562

ANTIBES 564

TOMMY 569

CAMILLUS 566

PANEL 566

PAROS 563

ONTARIO 564

JIMMY 568

HOSTEL 568

GOA 529

PAGO 530

MARLEY 524

CARICO 538

TRUMPET 544

HOUSTON 545

FRED 423

LIGARA 422

DIALLO 564

TOSH 564

HOTEL 568

HOTEL 568

HOSTEL 568

TISCHLEUCHTEN

Table lamps · Lampes de table · Tafellampen · Sobremesas · Lampa da tavolo · Veioze · Pöytävalaisimet · Lampy stołowe

TANDORI 448

AGENTO 87

LYON 84

PARIS II 446

NANDOR 450

HOSTEL 108

CHARIVARI 47

FRANKLIN 53

BARONESS 144

RONDO 70

CAFU 56

SORRENTO 54

LOOP 74

SYDNEY 66

VAPORE 122

ALICIA 118

FARO 124

ROBIN 113

BERLIN 497

PURE 114

JOOST 498

HENK 498

DONNA 496

VENTURA 494

EMERALD 496

LUIS 494

MORTEN 502

CRISTO 500

MONTI 503

FYNN 499

ARY 500

TILL 501

DAVI 501

SETA 502

LACAN 503

JAMIRO 153

HOTEL 101

ANDREUS 106

MATS 504

PIET 505

GARDA 104

ELMAU 282

KORBA 280

LARA 296

TRADITIO 171

RUSTICA 168

EDGE 50

TEXEL 455

LIÈGE 454

TISCHLEUCHTEN

Table lamps · Lampes de table · Tafellampen · Sobremesas · Lampa da tavolo · Veioze · Pöytävalaisimet · Lampy stołowe

AVA 483

NADAL 485

RADO 487

RODERIC 486

AMSTERDAM 484

GRANDE 482

MONZA 468

POLO 488

CALCIO 474

PRETO 490

NARCOS 515

CURTIS 495

POLLY 488

LUPO 491

BALOUBET 467

MARLEY 480

JASPER 160

FREDDY 542

KIMI 489

TOSH 293

TAJO 493

PRONTO 492

FLEXO 492

VARIO 486

BERGAMO 470

FLETCHER 158

DIALLO 151

JANKO 272

STEHLEUCHTEN

Floor lamps · Lampadaires · Vloerlampen · Lámparas de pie · Piantane · Lampadare · Lattiavalaisimet · Lampy podłogowe

CAMDEN 81

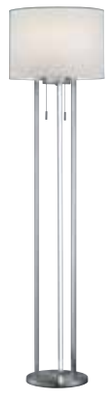
TANDORI 448

CANNES II 451

PARIS II 446

LYON 85

NANDOR 450

CONNOR 148

DIALLO 151

BELA 154

CROSS 156

TEXEL 455

GENT 453

VAPORE 123

BALINI 117

ALICIA 118

LANCE 456

FILO 140

PURE 115

KHAN 269

BELL 256

HARRIS 258

RODRIGO 261

GAYA 266

TOSH 290

CLAAS 443

HOTEL 99

HOTEL 98

CLARK 441

PONTE 438

TRACY 440

HOSTEL 109

ANDREUS 106

PEREZ 442

LINZ 452

LIÈGE 454

IVAR 288

DEHLI 264

NO. 5 297

JANKO 272

KORBA 281

RUNA 274

STEHLEUCHTEN

Floor lamps · Lampadaires · Vloerlampen · Lámparas de pie · Piantane · Lampadare · Lattiavalaisimet · Lampy podłogowe

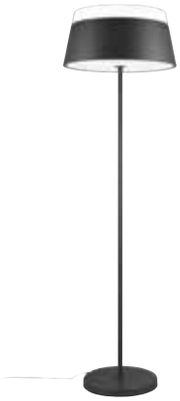
BARONESS 145

YARA 35

JIVE 45

RONDO 71

AVUS 72

CAFU 57

CHARIVARI 47

EDGE 50

BELLARI 78

PILLAR 459

PANTILON 191

OAKLAND 36

BARRIE 461

QUEBEC 463

SPLIT 458

SANTO II 465

ARIZONA 464

MONZA 468

KAZAN 472

FLETCHER 158

MARLEY 480

JASPER 160

ICARO 478

SORRENTO 54

SALERNO 64

TUCSON 52

LOOP 74

SYDNEY 66

OLYMPUS 75

SOLA 437

CHRIS 466

FLORESTAN 436

BANGKOK 432

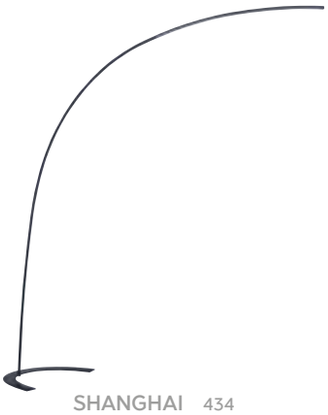
SHANGHAI 434

FILIGRAN 479

CHRIS 466

ARANGO 464

RUSTICA 169

CALCIO 474

BERGAMO 470

VERONA 471

EDWARD 477

NARCOS 476

CONCRETE 533

LAGOS 516

BALOUBET 467

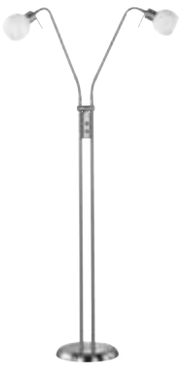
FREDDY 543

BADEZIMMERLEUCHTEN H2O

Bathroom lighting · Éclairage salle de bains · Badkamer verlichting · Iluminación de cuarto de baño · Illuminazione per bagno · Iluminat baie · Kylpyhuone valaistus · Oświetlenie łazienkowe

ASCARI 590

CINZIA 593

CAMILLA 619

APART 616

CLARIMO 594

CONDUS 621

BOLSA 592

ANGELO 612

RAY 595

BOLSA 592

VIEW 606

GIANNI 591

PIERA 598

ROCCO 596

FABIO 600

MATTIMO 604

KOLIAN 602

XAVI 620

EIN- UND UNTERBAULEUCHTEN

Recessed and cabinet lightings · Eclairages encastrés et éclairages sous armoire · Inbouwverlichtingen en verlichtingen onder de kastjes · Luces empotrables y luces para la parte inferior del armario · Lampade da incasso e lampade sottopensili · Lumini încastrate și lumini sub dulap · Upotettavat valaisimet ja kaapinalusvalaisimet · Oprawy wpuszczane oraz oprawy podszafkowe

AURA 580

CORE 578

ZAGROS 574

ZAGROS 574

PAMIR 572

PAMIR 572

H2O

JURA 584

JURA 584

DOLOMITE 582

PIRIN 582

ZENIA 618

SIMEO 425

ARAGON 426

ALINO 427

RAMON 429

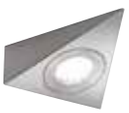
ECCO 428

UMBERTO 617

FRODENO 615

PAOLO 614

THEATRO 607

LINO 608

LORENZO 610

GIADA 611

RILA 576

RILA 576

KENAI 586

30 - 171

Leuchtenfamilien & Kombinationen

Families & coordinates
Familles & coordonnés
Families & combinaties
Familias & coordinados
Famiglie & coordinati
Famillii & Coordonate
Tuoteperheet & yhdistettävät tuotteet
Rodzinne orawy & kombinacje

Pendelleuchte · Pendant
↕ 85 - 180 cm, Ø 14 cm
incl. SMD-LED, 9 W
1.050 lm, 3.000 K

326510**107**
326510**108**
326510**142**

Pendelleuchte · Pendant
↕ 85 - 150 cm, ↔ 55 x 14 cm
incl. 2 x SMD-LED, 9 W
2 x 1.050 lm, 3.000 K

326510**207**
326510**208**
326510**242**

Pendelleuchte · Pendant
↕ 85 - 150 cm, ↔ 85 x 14 cm
incl. 3 x SMD-LED, 9 W
3 x 1.050 lm, 3.000 K

326510**307**
326510**308**
326510**342**

Tischleuchte · Table lamp
↕ 25 cm, Ø 14 cm
incl. SMD-LED, 6 W
700 lm, 3.000 K

526510**107**
526510**108**
526510**142**

FRANKLIN

Metall · metal ·
metale · metaal · metal · metallo · metal · metalli · metal

07 | Nickel matt · nickel mat

08 | Messing matt · brass mat

42 | Anthrazit · anthracite

DIP SWITCH

Lichtfarben direkt an der Leuchte einstellbar · Colours directly adjustable at the lamp · Les couleurs de la lumière peuvent être réglées directement sur le luminaire · Lichtkleuren direct instelbaar op de lamp · Tonalidades de luz ajustables directamente en la lámpara · Colori della luce regolabili direttamente sulla lampada · Culori ale luminii reglabile direct de la bec · Valon väri asetettavissa suoraan valaisimesta · Barwy światła można ustawić bezpośrednio na oprawie

Deckenleuchte · Ceiling lamp
Ø 59 cm, ↕ 14 cm
incl. SMD-LED, 58 W
7.000 lm, 2.300 + 3.000 + 4.000 K

626210**07**
626210**31**
626210**32**

Pendelleuchte · Pendant
Ø 60 cm, ↕ 150 cm
incl. SMD-LED, 60 W
7.200 lm, 2.300 + 3.000 + 4.000 K

326210**07**
326210**31**
326210**32**

YARA

Metall, Acryl · metal, acryl ·
metale, acryl · metaal, acryl · metal, acrílico ·
metallo, acrilico · metal, acrilic · metalli, akryyli · metal, akryl

Lichtfarbe einstellbar ·
Adjustable light color

07 | Nickel matt · nickel mat

31 | Weiß matt · white mat

32 | Schwarz matt · black mat

Stehleuchte · Floor lamp
↕ 150 cm, Ø 35 cm
incl. SMD-LED, 34 W
4.000 lm, 2.300 + 3.000 + 4.000 K

426219**07**
426219**31**
426219**32**

Deckenleuchte · Ceiling lamp
Ø 53 cm, ↕ 23,5 cm
incl. SMD-LED, 40 W
4.400 lm, 3.000 K

621710**107**
621710**142**

Stehleuchte · Floor lamp
↕ 180 cm, Ø 47 cm
incl. SMD-LED, 25 W
2.750 lm, 3.000 K

421710**107**
421710**142**

OAKLAND

Metall, Nickel matt oder Anthrazit · metal, nickel mat or anthracite · metale, nickel mat ou antracite · metaal, nikkel mat of antraciet · metal, níquel mate o antracita · metallo, nichel opaco o antracite · metal, nichel mat sau antracit · metalli, harjattu teräs tai antrasiitti · metal, nikiel mat lub antracyt

07 | Nickel matt · nickel mat

42 | Anthrazit · anthracite

Pendelleuchte · Pendant
Ø 71 cm, ↕ 150 cm
incl. SMD-LED, 52 W
5.650 lm, 3.000 K

321710**07**
321710**42**

FRANCIS

Metall, Aluminium gebürstet, Weiß matt oder Anthrazit · metal, brushed aluminium, white mat or anthracite · metale, aluminium balayé, blanc mat ou antracite · metaal, geborsteld aluminium, wit mat of antraciet · metal, aluminio pulido, estera blanca o antracita · metallo, alluminio spazzolato, bianco opaco o antracite · metal, aluminiu lucios, alb mat sau antracit · metalli, harjattu alumiini, mattavalkoinen tai antrasiitti · metal, aluminium szczotkwane, biały mat lub antracyt

05 | Aluminium gebürstet · brushed aluminium

31 | Weiß matt · white mat

42 | Anthrazit · anthracite

Deckenleuchte · Ceiling lamp
↔ 54 x 52 cm, ↕ 19,5 cm
incl. SMD-LED, 40 W
6.000 lm, 3.000 K

671310**05**
671310**31**
671310**42**

Pendelleuchte · Pendant
↔ 72 x 68 cm, ↕ 150 cm
incl. SMD-LED, 52 W
6.500 lm, 3.000 K

371310105
371310131
371310142

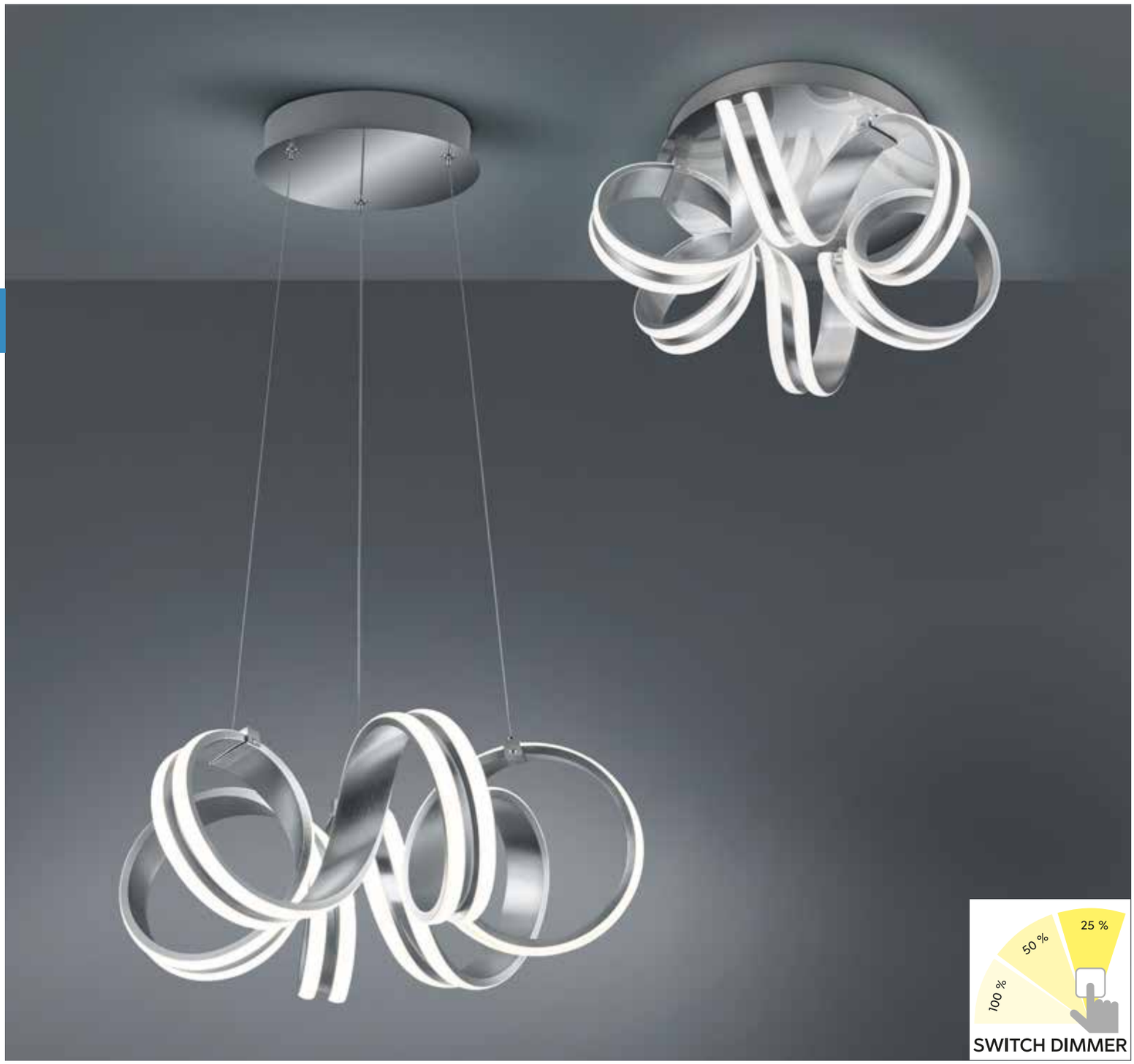

CARRERA

Metall, Acryl · metal, acryl ·
metale, acryl · metaal, acryl · metal, acrílico ·
metallo, acrilico · metal, acrilic · metalli, akryyli · metal, akryl

05 | Aluminium gebürstet · brushed aluminium

32 | Schwarz matt · black mat

Deckenleuchte · Ceiling lamp
Ø 45 cm, ↕ 22 cm
incl. SMD-LED, 38 W
4.400 lm, 3.000 K

625010**05**
625010**32**

Pendelleuchte · Pendant
↕ 150 cm, Ø 55 cm
incl. SMD-LED, 38 W
4.400 lm, 3.000 K

325010**05**
325010**32**

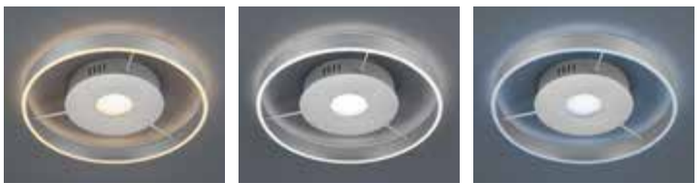

2.700 K 6.000 K

Deckenleuchte · Ceiling lamp
Ø 50 cm, ↕ 8 cm
incl. SMD-LED, 45 W
4.000 lm, 2.700 – 6.000 K

625710**207**
625710**231**
625710**242**

07 | Nickel matt · nickel mat

31 | Weiß matt · white mat

42 | Anthrazit · anthracite

LOGAN

Metall, Nickel matt, Weiß matt oder Anthrazit · metal, nickel mat, white mat or anthracite · metale, nickel mat, blanc mat ou antracite · metaal, nikkel mat, wit mat of antraciet · metal, níquel mate, estera blanca o antracita · metallo, nichel opaco, bianco opaco o antracite · metal, nichel mat, alb mat sau antracit · metalli, harjattu teräs, mattavalkoinen tai antrasiitti · metal, nikiel mat, biały mat lub antracyt

Innovative Höhenverstellung ohne Gegengewicht ·
Innovative height adjustment without counterweight ·
Nouveau! Réglage de la hauteur sans contrepoids ·
Innovatieve hoogteverstelling zonder contragewicht ·
Innovador sistema de ajuste de altura sin necesidad de contrapeso ·
Regolazione innovativa dell'altezza senza contrappeso ·
Ajustare inovativa a inaltimii fara contragreutate ·
Innovatiivinen korkeuden säätö ilman vastapainoa ·
Innowacyjna regulacja wysokości bez przeciwwagi

Deckenleuchte · Ceiling lamp
Ø 54 cm, ↕ 150 cm
incl. SMD-LED, 45 W
4.000 lm, 3.000 K (**31** = 4.000 K)

325710**07**
325710**31**
325710**42**

JIVE

Metall, Acryl · metal, acryl · metale, acryl · metaal, acryl · metal, acrílico · metallo, acrilico · metal, acrilic · metalli, akryyli · metal, akryl

07 | Nickel matt · nickel mat

31 | Weiß matt · white mat

32 | Schwarz matt · black mat

Deckenleuchte · Ceiling lamp
↔ 50 x 45,5 cm, ↕ 7,6 cm cm
incl. SMD-LED, 36 W
4.300 lm, 2.700 – 6.000 K

623410**07**
623410**31**
623410**32**

Deckenleuchte · Ceiling lamp
↔ 80 x 73 cm, ↕ 7,6 cm
incl. SMD-LED, 48 W
5.600 lm, 2.700 – 6.000 K

623419**07**
623419**31**
623419**32**

Stehleuchte · Floor lamp
↕ 118 cm, ↔ 32 x 24 cm
incl. SMD-LED, 23 W
2.700 lm, 2.700 + 4.000 + 6.000 K

423410**07**
423410**31**
423410**32**

Pendelleuchte · Pendant
Ø 62 cm, ↕ 150 cm
incl. SMD-LED, 42 W
5.100 lm, 3.000 K

321210**107**
321210**108**

Deckenleuchte · Ceiling lamp
Ø 41 cm, ↕ 14 cm
incl. SMD-LED, 20 W
2.500 lm, 3.000 K

621210**107**
621210**108**

Deckenleuchte · Ceiling lamp
Ø 62 cm, ↕ 18 cm
incl. SMD-LED, 42 W
5.100 lm, 3.000 K

621290**107**
621290**108**

CHARIVARI

Nickel matt oder Messing matt · nickel mat or brass mat · nickel mat ou laiton mat · nikkel mat of messing mat · níquel mate o bronce mate · nichel opaco o ottone satinato · nichel mat sau bronz mat · harjattu teräs tai mattamessinki · nikiel mat lub mosiądz mat

07 | Nickel matt · nickel mat

08 | Messing matt · brass mat

Tischleuchte · Table lamp
↕ 50 cm, Ø 41 cm
incl. SMD-LED, 20 W
2.500 lm, 3.000 K

521210**107**
521210**108**

Stehleuchte · Floor lamp
↕ 175 cm, Ø 52 cm
incl. SMD-LED, 31 W
3.700 lm, 3.000 K

421210**107**
421210**108**

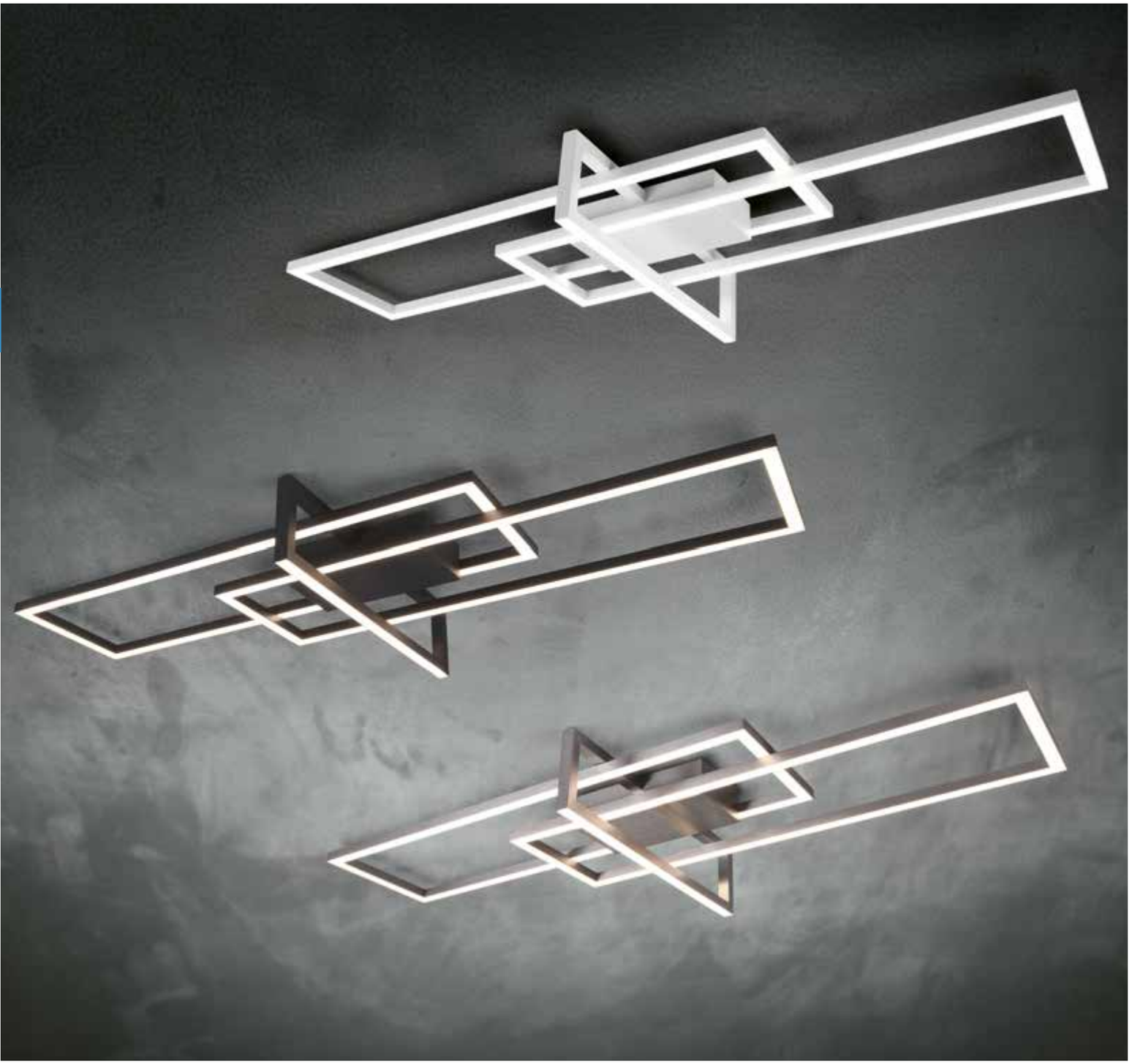

Deckenleuchte · Ceiling lamp
↔ 100 x 40 cm, ↕ 11,5 cm
incl. SMD-LED, 34 W
3.900 lm, 3.000 K
(**31** = 4.100 lm, 4.000 K)

620310**307**
620310**308**
620310**331**
620310**332**

Pendelleuchte · Pendant
↕ max. 150 cm, ↔ 110 x 40 cm
incl. SMD-LED, 34 W
4.200 lm, 3.000 K
(**31** = 4.400 lm, 4.000 K)

320310**307**
320310**308**
320310**331**
320310**332**

07 | Nickel matt · nickel mat

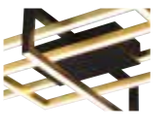

08 | Messing matt / Schwarz matt
brass matt / black mat

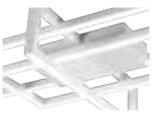

31 | Weiß matt · white mat

32 | Schwarz matt · black mat

SALINAS

Metall · metal ·
metale · metaal · metal ·
metallo · metal · metalli · metal

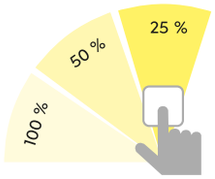

SWITCH DIMMER

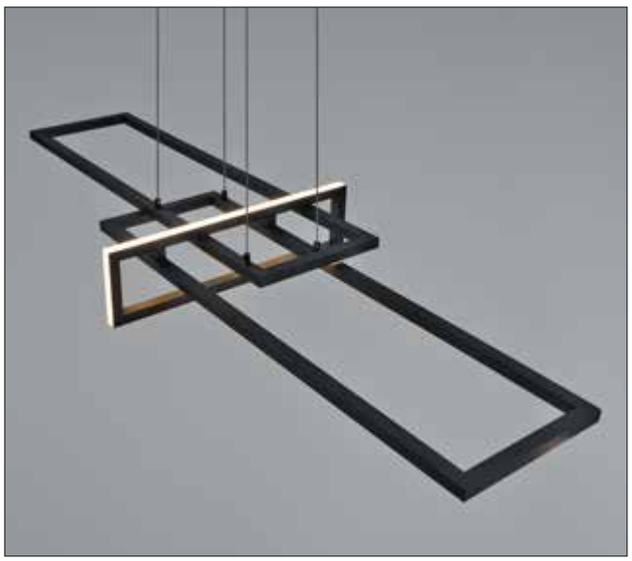

Pendelleuchte · Pendant
↔ 118,5 x 19,3 cm, ↕ 150 cm
incl. SMD-LED, 35 W
4.100 lm, 2.300 + 3.000 + 4.000 K

326810**31**
326810**32**

Tischleuchte · Table lamp
↕ 44 cm, ↔ 21 x 17,5 cm
incl. SMD-LED, 9 W
950 lm, 2.300 + 3.000 + 4.000 K

526810**31**
526810**32**

Stehleuchte · Floor lamp
↕ 124 cm, ↔ 21 x 17,5 cm
incl. SMD-LED, 26 W
2.950 lm, 2.300 + 3.000 + 4.000 K

426810**31**
426810**32**

EDGE

Metall, Weiß matt oder Schwarz matt / Messing matt · metal, white mat or black mat / brass mat · metale, blanc mat ou noir mat / laiton mat · metaal, wit mat of mat zwart / messing mat · metal, estera blanca o estera negra / bronce mate · metallo, bianco opaco o nero opaco / ottone satinato · metal, alb mat sau negru mat / bronz mat · metalli, mattavalkoinen tai mattamusta / mattamessinki · metal, biały mat lub czarny mat / mosiądz mat

Lichtfarbe einstellbar ·
Adjustable light color

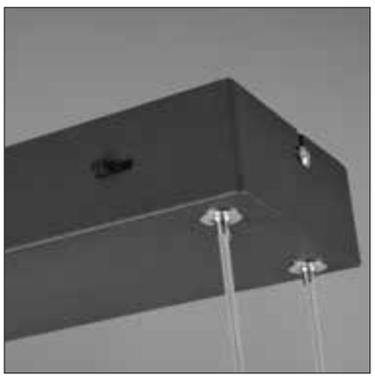

31 | Weiß matt · white mat

32 | Schwarz matt · black mat

TUCSON

Metall, Weiß matt · metal, white mat · metale, blanc mat · metaal, wit mat · metal, estera blanca · metallo, bianco opaco · metal, alb mat · metalli, valkoinen matto · metal, biały mat

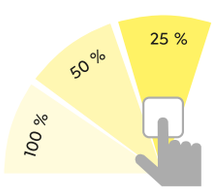

SWITCH DIMMER

Deckenleuchte · Ceiling lamp
↔ 104 x 42 cm, ↕ 8,5 cm
incl. SMD-LED, 35 W
3.300 lm, 3.000 K

672610331

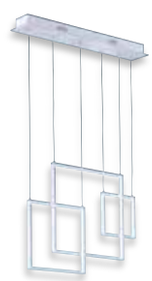

Pendelleuchte · Pendant
↔ 70 x 13 cm, ↕ 150 cm
incl. SMD-LED, 26 W
2.200 lm, 3.000 K

372610331

Stehleuchte · Floor lamp
↕ 161 x 18 cm, ↔ 44,5 cm
incl. SMD-LED, 44 W
3.750 lm, 3.000 K

472610531

Deckenleuchte · Ceiling lamp
↔ 52,5 x 52,5 cm, ↕ 16 cm
incl. SMD-LED, 24 W
2.400 lm, 3.000 K

627710**405**
627710**432**

Deckenleuchte · Ceiling lamp
↔ 120,5 x 48,5 cm, ↕ 6 cm
incl. SMD-LED, 34 W
3.400 lm, 3.000 K

627710**505**
627710**532**

SORRENTO

Metall · metal ·
metale · metaal · metal · metallo · metal · metalli · metal

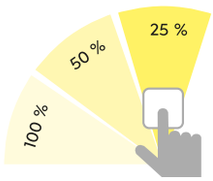

SWITCH DIMMER

05 | Aluminium gebürstet · brushed aluminium

32 | Schwarz matt · black mat

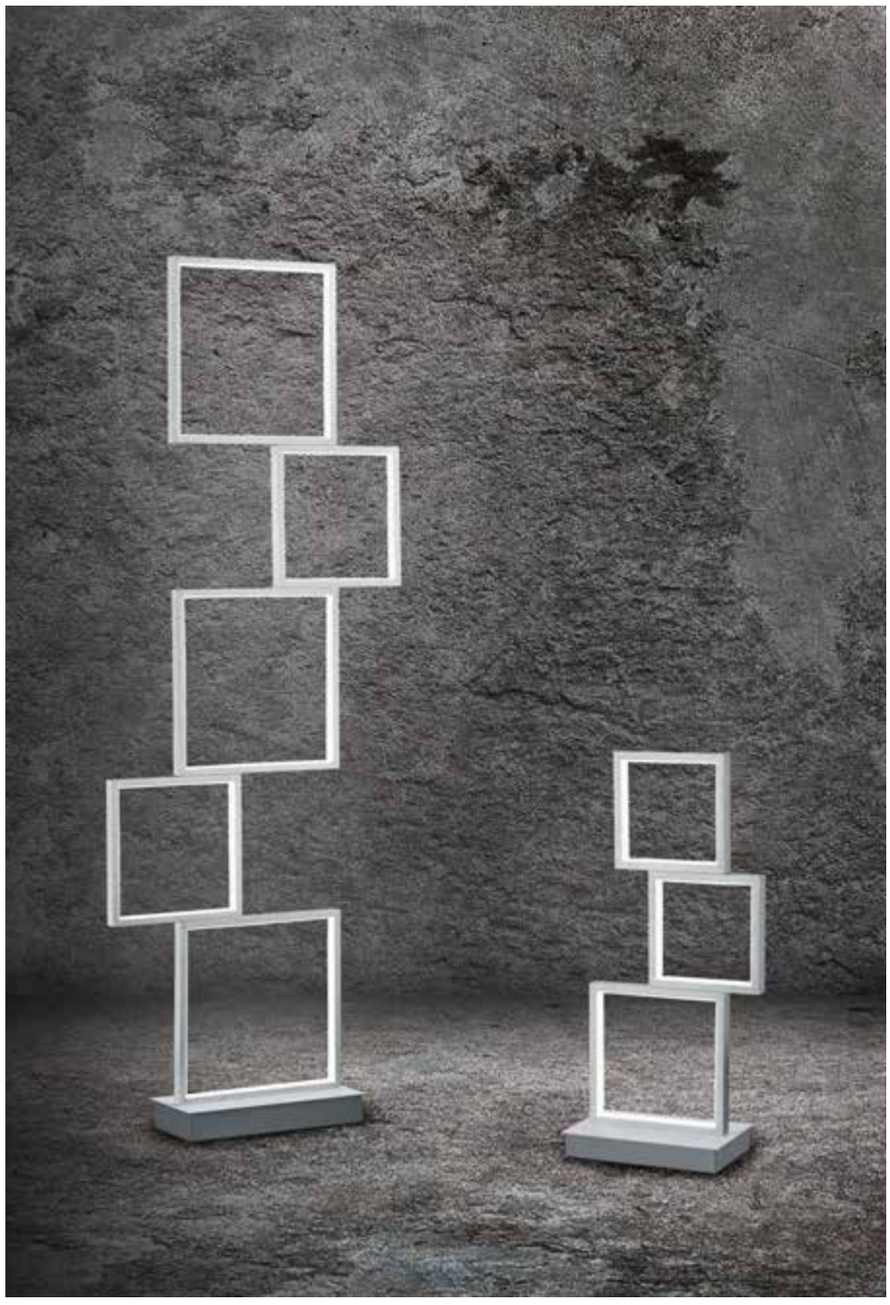

Stehleuchte · Floor lamp
↕ 125 x 12,5 cm, ↔ 48 cm
incl. SMD-LED, 34 W
3.400 lm, 3.000 K

427710**505**
427710**532**

Tischleuchte · Table lamp
↕ 50 x 13 cm, ↔ 24 cm
incl. SMD-LED, 15 W
1.500 lm, 3.000 K

527710**305**
527710**332**

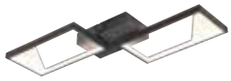

Deckenleuchte · Ceiling lamp
↔ 53,4 x 27,5 cm, ↕ 5,2 cm
incl. SMD-LED, 14 W
1.400 lm, 3.000 K

623210**42**

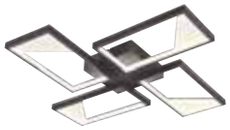

Deckenleuchte · Ceiling lamp
↔ 54,4 x 54,4 cm, ↕ 5,2 cm
incl. SMD-LED, 28 W
2.800 lm, 3.000 K

623210**42**

Tischleuchte · Table lamp
↕ 46,2 cm, ↔ 27,4 x 10 cm
incl. SMD-LED, 14 W
1.400 lm, 3.000 K

523210**42**

CAFU

Metall, Anthrazit / Weiß, Acryl · metal, anthracite / white, acryl · metale, antracite / blanc, acryl · metaal, antraciet / wit, acryl · metal, antracita / blanco, acrílico · metallo, antracite / bianco, acrilico · metal, antracit / alb, acrilic · metalli, antrasiitti / valkoinen, akryyli · metal, antracyt / biały, akryl

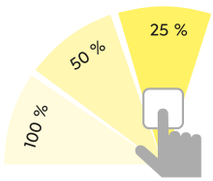

SWITCH DIMMER

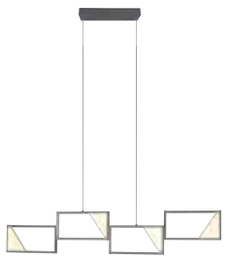

Pendelleuchte · Pendant
↔ 106,2 x 8,5 cm, ↕ 150 cm
incl. SMD-LED, 28 W
2.800 lm, 3.000 K

323210**42**

Stehleuchte · Floor lamp
↕ 130,5 cm, ↔ 28 x 12 cm
incl. SMD-LED, 33 W
3.300 lm, 3.000 K

423210**42**

BELFAST

Metall, Nickel matt oder Schwarz matt · metal, nickel mat or black mat · metale, nickel mat ou noir mat · metaal, nikkel mat of mat zwart · metal, níquel mate o estera negra · metallo, nichel opaco o nero opaco · metal, nichel mat sau negru mat · metalli, harjattu teräs tai mattamusta · metal, nikiel mat lub czarny mat

Wandleuchte · Wall lamp
↔ 60 x 30 cm, ⤢ 7
incl. 2 x SMD-LED, 10,5 W
2 x 1.050 lm, 3.000 K

275510**07**
275510**32**

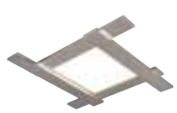

Deckenleuchte · Ceiling lamp
↔ 59 x 59 cm, ↕ 6,5 cm
incl. SMD-LED, 18 W
1.700 lm, 3.000 K
incl. 4 x SMD-LED, 3,5 W
4 x 350 lm, 3.000 K

675510**07**
675510**32**

07 | Nickel matt · nickel mat

32 | Schwarz matt · black mat

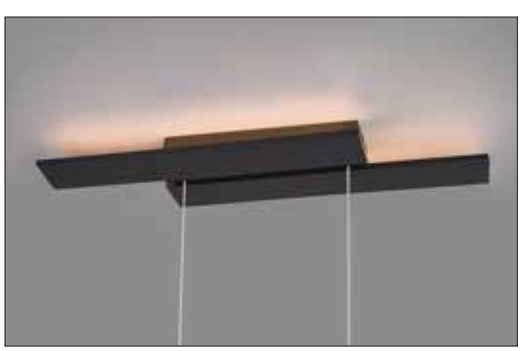

Gibt Licht nach oben und unten · up and down lighting ·
point lumineux en haut et en bas · lichtpunt boven en onder · luz de arriba y abajo ·
luce su e giù · sus şi în jos lumina · ylös ja alas valoa · w górę iw dół światło

Pendelleuchte · Pendant
↔ 115,5 x 14,2 cm, ↕ 150 cm
incl. SMD-LED, 44 W
4.400 lm, 3.000 K

375510407
375510432

Pendelleuchte · Pendant
↔ 115,5 x 14,2 cm, ↕ 150 cm
incl. SMD-LED, 44 W
4.600 lm, 4.000 K

375510431

Gibt Licht nach oben und unten · up and down lighting · point lumineux en haut et en bas · lichtpunt boven en onder · luz de arriba y abajo · luce su e giù · sus şi în jos lumina · ylös ja alas valoa · w górę iw dół światło

BELFAST

Metall, Weiß matt · metal, white mat ·
metale, blanc mat · metaal, wit mat · metal, estera blanca ·
metallo, bianco opaco · metal, alb mat · metalli, mattavalkoinen · metal, biały mat

4.000 Kelvin

Wandleuchte · Wall lamp
↔ 60 x 30 cm, ⤢ 7
incl. 2 x SMD-LED, 10,5 W
2 x 1.100 lm, 4.000 K

275510231

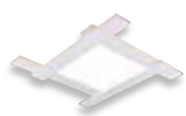

Deckenleuchte · Ceiling lamp
↔ 59 x 59 cm, ↕ 6,5 cm
incl. SMD-LED, 18 W
1.800 lm, 4.000 K
incl. 4 x SMD-LED, 3,5 W
4 x 380 lm, 4.000 K

675510531

TIRIAC

Metall · metal ·
metale · metaal · metal · metallo · metal · metalli · metal

07 | Nickel matt · nickel mat

31 | Weiß matt · white mat

Deckenleuchte · Ceiling lamp
↔ 100 cm, ↕ 12 cm
incl. 3 x SMD, 8,5 W
3 x 950 lm, 3.000 K

671610**07**
671610**31**

Pendelleuchte · Pendant
↔ 60 cm, ↕ 150 cm
incl. 3 x SMD, 7,5 W
3 x 830 lm, 3.000 K

371690**07**
371690**31**

Pendelleuchte · Pendant
↔ 100 cm, ↕ 150 cm
incl. 3 x SMD, 8,5 W
3 x 950 lm, 3.000 K

371610**07**
371610**31**

25 %
50 %
100 %
SWITCH DIMMER

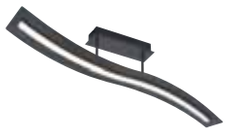

Deckenleuchte · Ceiling lamp
↔ 90 x 12 cm, ↕ 27,5 cm
incl. SMD-LED, 24 W
2.400 lm, 3.000 K
(**31** = 2.900 lm, 4.000 K)

624610**31**
624610**32**
624610**79**

Pendelleuchte · Pendant
↔ 115 x 12 cm, ↕ 150 cm
incl. SMD-LED, 35 W
3.500 lm, 3.000 K
(**31** = 4.100 lm, 4.000 K)

324610**31**
324610**32**
324610**79**

Stehleuchte · Floor lamp
↕ 140 cm, ↔ 22 x 22 cm
incl. SMD-LED, 31 W
2.900 lm, 3.000 K
(**31** = 3.700 lm, 4.000 K)

424610**31**
424610**32**
424610**79**

31 | Weiß matt · white mat

32 | Schwarz matt · black mat

79 | goldfarbig/rost · gold/rusty

SALERNO

Metall, weiß matt, schwarz matt oder goldfarbig/rost · metal, white mat, black mat or gold/rusty · metale, blanc mat, noir mat ou or/rouill · metaal, wit mat, mat zwart of goud/roestkleur · metal, estera blanca, estera negra o oro/óxido · metallo, bianco opaco, nero opaco o oro/ruggine · metal, alb mat, negru mat sau aur/ruginiu · metalli, mattavalkoinen, mattamusta tai kultaa/rustiikki · metal, biały mat, czarny mat lub złota/miedź

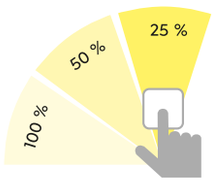

SWITCH DIMMER

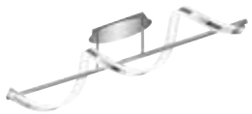

Deckenleuchte · Ceiling lamp
↔ 103 x 18 cm, ↕ 27 cm
incl. SMD-LED, 20 W
1.800 lm, 3.000 K

672910**106**

Tischleuchte · Table lamp
↕ 63 cm, Ø 20 cm
incl. SMD-LED, 14,5 W
1.300 lm, 3.000 K

572910**106**

Stehleuchte · Floor lamp
↕ 162 cm, Ø 25 cm
incl. SMD-LED, 20 W
1.800 lm, 3.000 K

472910**106**

SYDNEY

Chrom, Acryl · chrome, acryl ·
chrome, acryl · chroom, acryl · cromo, acrílico · cromo, acrilico ·
crom, acrilic · kromi, akryyli · chrom, akryl

Höhenverstellbar · Adjustable height
Hauteur réglable · In hoogte verstelbaar ·
Altura regulable · Altezza regolabile ·
Inaltime reglabila · Säädettävä korkeus ·
Regulowana wysokość

Pendelleuchte · Pendant
↔ 103 x 18 cm, ↕ 80 – 130 cm
incl. SMD-LED, 20 W
1.800 lm, 3.000 K

372910106

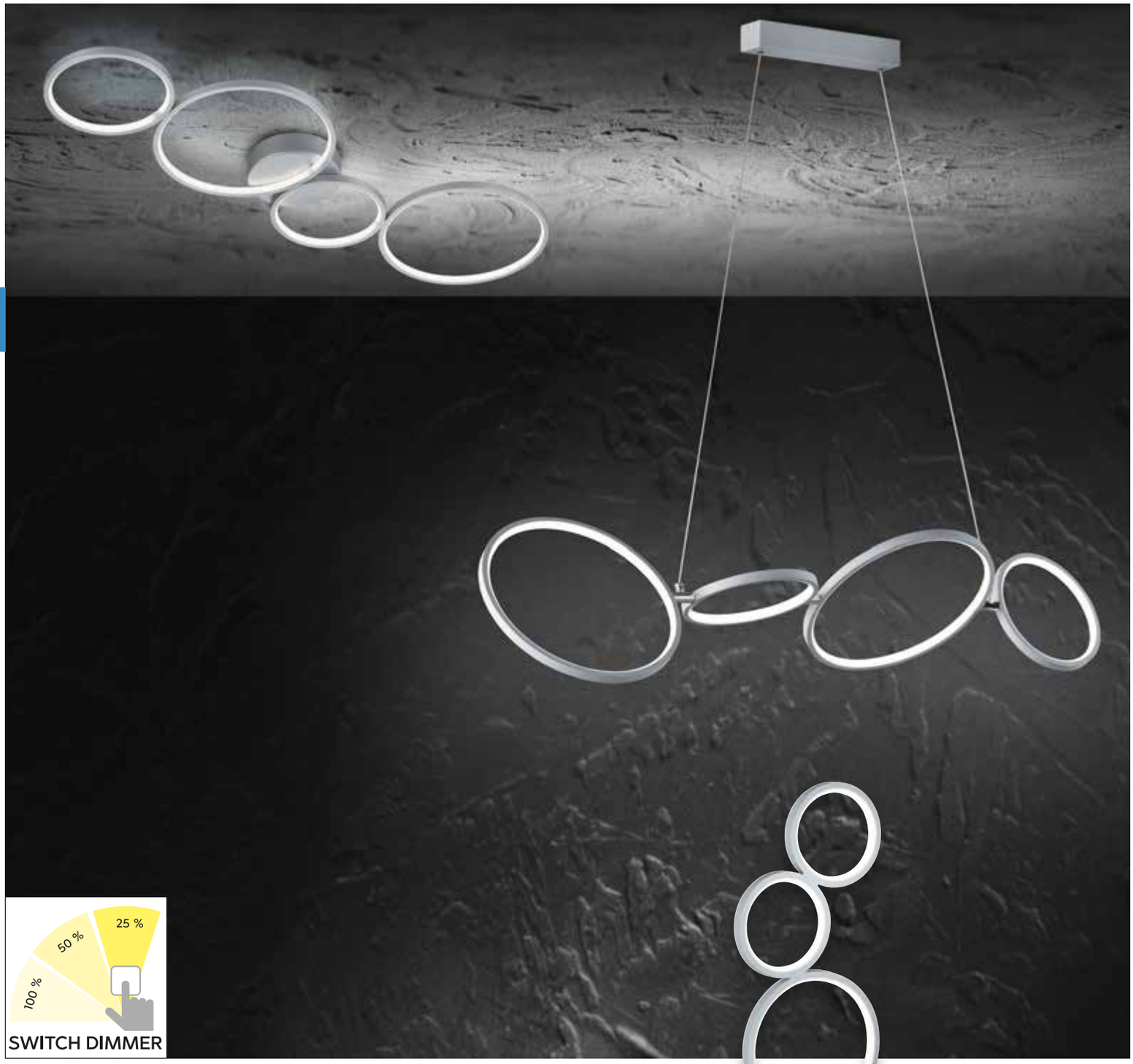

RONDO

Metall, silberfarbig · metal, silver · metale, argent · metaal, zilver · metal, plata · metallo, argento · metal, argint · metalli, hopea · metal, srebrny

Deckenleuchte · Ceiling lamp
↔ 59 x 53 cm, ↕ 5,5 cm
incl. SMD-LED, 49 W
5.800 lm, 3.000 K

622610**89**

Deckenleuchte · Ceiling lamp
↔ 97 x 34,3 cm, ↕ 5,5 cm
incl. SMD-LED, 37 W
4.800 lm, 3.000 K

622610**89**

Pendelleuchte · Pendant
↔ 110 x 30 cm, ↕ 150 cm
incl. SMD-LED, 37 W
4.600 lm, 3.000 K

322610**89**

Tischleuchte · Table lamp
↕ 45 cm, ↔ 20,7 cm
incl. SMD-LED, 17 W
1.900 lm, 3.000 K

522610**89**

Stehleuchte · Floor lamp
↕ 115 cm, ↔ 47 cm
incl. SMD-LED, 36 W
4.700 lm, 3.000 K

422610**89**

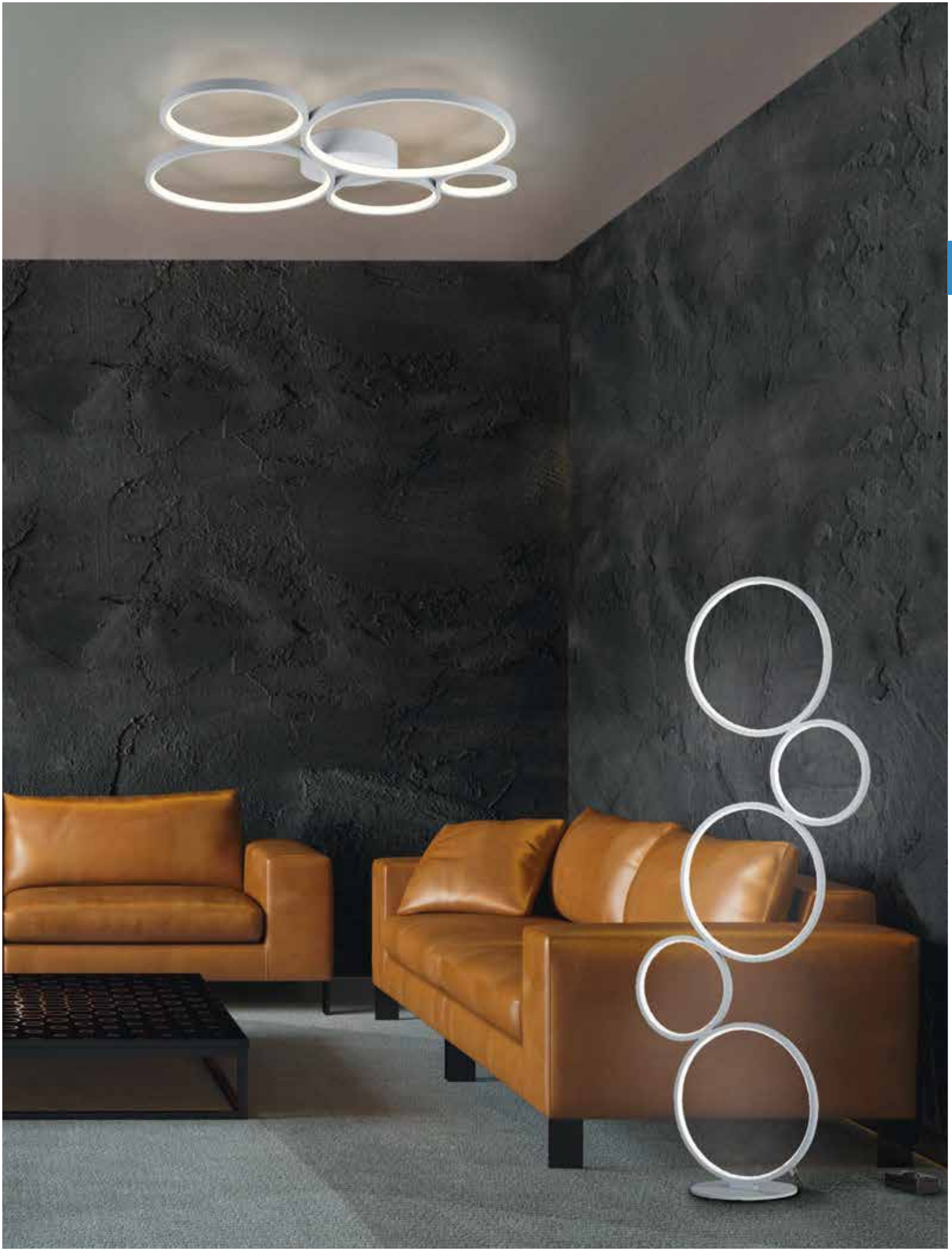

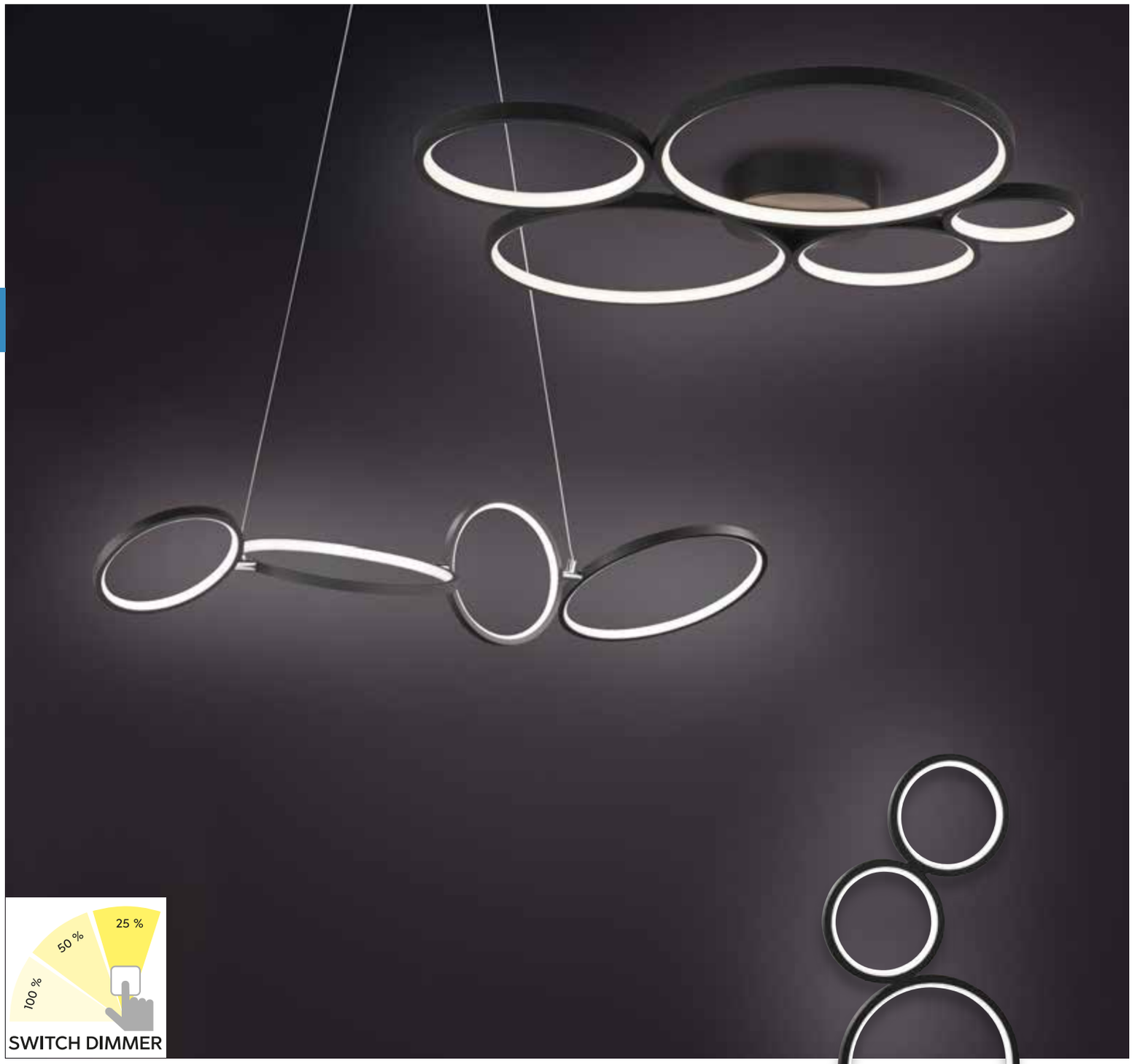

Deckenleuchte · Ceiling lamp
↔ 53 x 59 cm, ↕ 5,5 cm
incl. SMD-LED, 49 W
5.800 lm, 3.000 K

622610531
622610532

Deckenleuchte · Ceiling lamp
↔ 97 x 34,3 cm, ↕ 5,5 cm
incl. SMD-LED, 37 W
4.800 lm, 3.000 K

622610431
622610432

Pendelleuchte · Pendant
↔ 110 x 30 cm, ↕ 150 cm
incl. SMD-LED, 37 W
4.600 lm, 3.000 K

322610431
322610432

Tischleuchte · Table lamp
↕ 45 cm, ↔ 20,7 cm
incl. SMD-LED, 17 W
1.900 lm, 3.000 K

522610331
522610332

RONDO

Metall, Weiß matt oder Schwarz matt · metal, white mat or black mat · metale, blanc mat ou noir mat · metaal, wit mat of mat zwart · metal, estera blanca o estera negra · metallo, bianco opaco o nero opaco · metal, alb mat sau negru mat · metalli, mattavalkoinen tai mattamusta · metal, biały mat lub czarny mat

31 | Weiß matt · white mat

32 | Schwarz matt · black mat

Stehleuchte · Floor lamp
↕ 115 cm, ↔ 47 cm
incl. SMD-LED, 36 W
4.700 lm, 3.000 K

422610**31**
422610**32**

Pendelleuchte · Pendant
↕ 150 cm, ↔ 30 cm
incl. SMD-LED, 22 W
1.950 lm, 3.000 K

322610**31**
322610**32**

Deckenleuchte · Ceiling lamp
↔ 90 x 25 cm, ↕ 9 cm
incl. SMD-LED, 35 W
3.700 lm, 3.000 K

629010107
629010132

Stehleuchte · Floor lamp
↕ 112 cm, ↔ 29 x 25 cm
incl. SMD-LED, 35 W
3.700 lm, 3.000 K

429010107
429010132

AVUS

Metall, Nickel matt oder Schwarz matt · metal, nickel mat or black mat · metale, nickel mat ou noir mat · metaal, nikkel mat of mat zwart · metal, níquel mate o estera negra · metallo, nichel opaco o nero opaco · metal, nichel mat sau negru mat · metalli, harjattu teräs tai mattamusta · metal, nikiel mat lub czarny mat

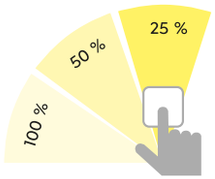

SWITCH DIMMER

07 | Nickel matt · nickel mat

32 | Schwarz matt · black mat

Pendelleuchte · Pendant
↕ 150 cm, ↔ 110 x 10 cm
incl. SMD-LED, 35 W
3.700 lm, 3.000 K

329010**07**
329010**32**

LOOP

Nickel matt · nickel mat ·
nickel mat · nikkel mat · níquel mate · nichel opaco ·
nichel mat · harjattu teräs · nikiel mat

Lichtfarbe einstellbar ·
Adjustable light color

4 fach TOUCH ·
4 level Touch function

Pendelleuchte · Pendant
↔ 117 x 15 cm, ↕ 150 cm
incl. 3 x SMD-LED, 9 W
3 x 850 lm, 3.000 + 5.000 K

379890307

Tischleuchte · Table lamp
↕ 57 cm, Ø 16 cm
incl. 3 x SMD-LED, 4,5 W
3 x 300 lm, 3.000 + 5.000 K

579890307

Stehleuchte · Floor lamp
↕ 138 cm, Ø 23 cm
incl. 3 x SMD-LED, 9 W
3 x 850 lm, 3.000 + 5.000 K

479890307

OLYMPUS

Chrom, Aluminium · chrome, aluminium · chrome, aluminium · chroom, aluminium · cromo, aluminio · cromo, alluminio · crom, aluminiu · kromi, alumiini · chrom, aluminium

Pendelleuchte · Pendant
↔ 115 x 17,5 cm, ↕ 150 cm
incl. 6 x SMD-LED, 4,2 W
6 x 450 lm, 3.000 K

370910606

Stehleuchte · Floor lamp
↕ 165 cm, ↔ 21 cm
incl. 4 x SMD-LED, 4,2 W
4 x 450 lm, 3.000 K

470910406

DEACON

Metall, Nickel matt oder Schwarz matt, Holz · metal, nickel mat or black mat, wood · metale, nickel mat ou noir mat, bois · metaal, nikkel mat of mat zwart, hout · metal, níquel mate o estera negra, madera · metallo, nichel opaco o nero opaco, di legno · metal, nichel mat sau negru mat, lemn · metalli, harjattu teräs tai mattamusta, puu · metal, nikiel mat lub czarny mat, drewno

07 | Nickel matt, Holz · nickel mat, wood

32 | Schwarz matt, Holz · black mat, wood

Deckenleuchte · Ceiling lamp
Ø 50 cm, ↕ 7 cm
incl. SMD-LED, 37 W
4.400 lm, 3.000 K

626610**07**
626610**32**

Lichtfarbe einstellbar ·
Adjustable light color

Sensordimmer ·
Sensor dimmer

Pendelleuchte · Pendant
↔ 110 x 6,5 cm, ↕ 150 cm
incl. SMD-LED, 40 W
3.200 lm, 2.700 + 4.000 + 6.500 K

326610207
326610232

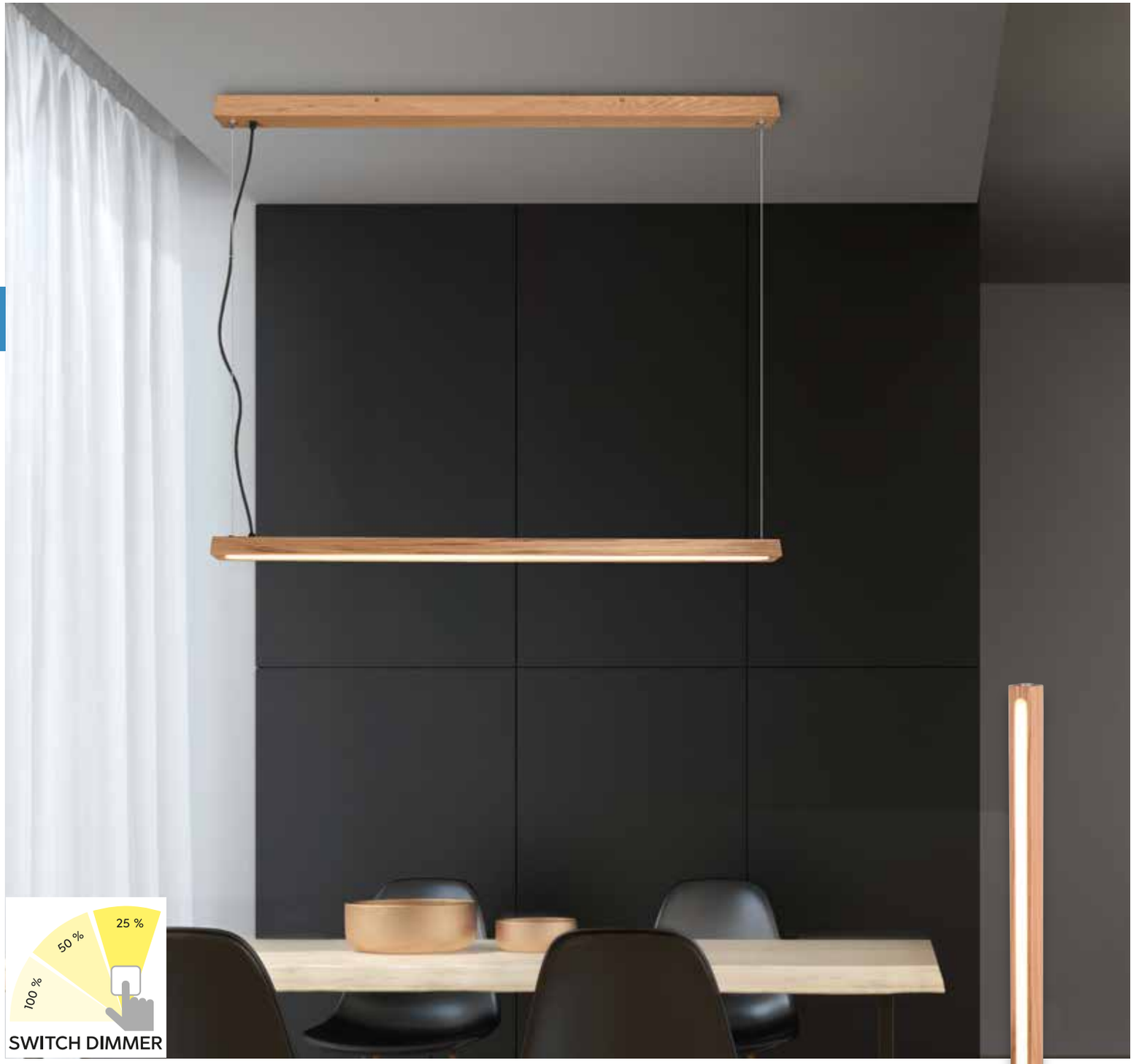

Pendelleuchte · Pendant
↔ 115 x 6,5 cm, ↕ 150 cm
incl. SMD-LED, 27,5 W
3.150 lm, 3.000 K

326410**130**

Stehleuchte · Floor lamp
↕ 115 cm, ↔ 22 x 22 cm
incl. SMD-LED, 20 W
2.300 lm, 3.000 K

426410**130**

4 fach TOUCH ·
4 level Touch function

BELLARI

Holz, Metall Schwarz matt · wood, metal black mat · bois, metale noir mat · hout, metaal mat zwart · madera, metal estera negra · di legno, metallo nero opaco · lemn, metal negru mat · puu, metalli mattamusta · drewno, metal czarny mat

Lichtfarbe stufenlos einstellbar · Light color infinitely variable

Integrierter Dimmer · Integrated dimmer

2.700 K — 6.000 K

Deckenleuchte · Ceiling lamp
↔ 180 x 10 cm, ↕ 13,5 cm
incl. SMD-LED, 36 W
4.200 lm, 2.700 – 6.000 K

626410530

Deckenleuchte · Ceiling lamp
Ø 50 cm, ↕ 35 cm
excl. 3 x E27, max. 40 W

608300308

CAMDEN

Messing matt, Stoffschirm · brass mat, fabric shade · laiton mat, abat-jour tissu · messing mat, Stoffen kap · bronce mate, Pantalla de tela · ottone satinato, paralume in tessuto · bronz mat, abajur textil · mattamessinki, kangas varjostin · mosiądz mat, Klosz z materiału

Pendelleuchte · Pendant
Ø 50 cm, ↕ 150 cm
excl. 3 x E27, max. 40 W

308300308

Stehleuchte · Floor lamp
↕ 145 – 180 cm, Ø 50 cm
excl. 3 x E27, max. 40 W

408300308

Deckenleuchte · Ceiling lamp
Ø 50 cm, ↕ 35 cm
excl. 3 x E27, max. 40 W

608300307

Pendelleuchte · Pendant
Ø 50 cm, ↕ 150 cm
excl. 3 x E27, max. 40 W

308300307

Stehleuchte · Floor lamp
↕ 145 – 180 cm, Ø 50 cm
excl. 3 x E27, max. 40 W

408300307

CAMDEN

Nickel matt, Stoffschirm · nickel mat, fabric shade · nickel mat, abat-jour tissu · nikkel mat, Stoffen kap · níquel mate, Pantalla de tela · nichel opaco, paralume in tessuto · nichel mat, abajur textil · harjattu teräs, kangas varjostin · nikiel mat, Klosz z materiału

Höhenverstellbar · Adjustable height

Getrennt schaltbar · Separately switchable

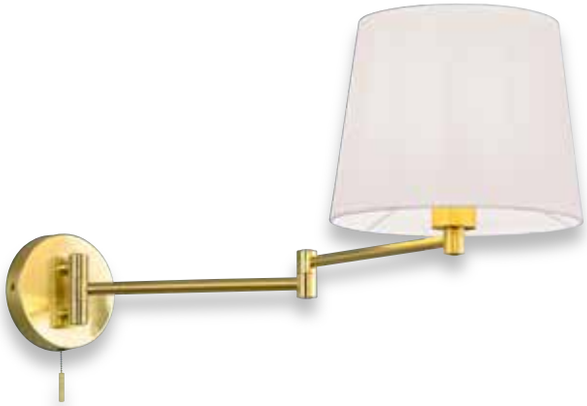

Wandleuchte · Wall lamp
↕ 32,5 x 25,5 cm, ⤢ 69 cm
excl. 1 x E27, max. 60 W

209100**07**
209100**08**

Seite/page 648

07 | Nickel matt · nickel mat

08 | Messing matt · brass mat

Tischleuchte · Table lamp
↕ 45 – 56 cm, Ø 25,5 cm
excl. 1 x E27, max. 60 W

509100**07**
509100**08**

LYON

Nickel matt oder Messing matt, Stoffschirm · nickel mat or brass mat, fabric shade · nickel mat ou laiton mat, abat-jour tissu · nikkel mat of messing mat, Stoffen kap · níquel mate o bronce mate, Pantalla de tela · nichel opaco o ottone satinato, paralume in tessuto · nichel mat sau bronz mat, abajur textil · harjattu teräs tai mattamessinki, kangas varjostin · nikiel mat lub mosiądz mat, Klosz z materiału

Getrennt schaltbar · Separately switchable · Interrupteurs séparés · Gescheiden schakelbaar · Interruptores separados · Interruttori separati · Intrerupatoare separate · Erikseen kytkettävissä · Oddzileny przełącznik

Stehleuchte · Floor lamp
↕ 138 – 180 cm, Ø 46,3 cm
excl. 3 x E27, max. 60 W

409100307
409100308

Pendelleuchte · Pendant
↔ 90 x 20 cm, ↕ 95 - 160 cm
incl. 3 x SMD-LED, 7,5 W
3 x 750 lm, 3.000 K

37801030**7**
37801030**8**

Pendelleuchte · Pendant
↔ 115 x 20 cm, ↕ 95 - 160 cm
incl. 4 x SMD-LED, 7,5 W
4 x 750 lm, 3.000 K

37801040**7**
37801040**8**

Tischleuchte · Table lamp
↕ 32 cm, Ø 20 cm
incl. 1 x SMD-LED, 7,5 W
750 lm, 3.000 K

57809010**7**
57809010**8**

Innovative Höhenverstellung ohne Gegengewicht ·
Innovative height adjustment without counterweight ·
Nouveau! Réglage de la hauteur sans contrepoids ·
Innovatieve hoogteverstelling zonder contragewicht ·
Innovador sistema de ajuste de altura sin necesidad de contrapeso ·
Regolazione innovativa dell'altezza senza contrappeso ·
Ajustare inovativa a inaltimii fara contragreutate ·
Innovatiivinen korkeuden säätö ilman vastapainoa ·
Innowacyjna regulacja wysokości bez przeciwwagi

AGENTO

Nickel matt oder Messing matt, Stoff · nickel mat or brass mat, fabric · nickel mat ou laiton mat, tissu · nikkel mat of messing mat, textiel · níquel mate o bronce mate, tela · nichel opaco o ottone satinato, tessuto · nichel mat sau bronz mat, textil · harjattu teräs tai mattamessinki, tekstiili · nikiel mat lub mosiądz mat, tkanina

Sensordimmer · Sensor dimmer

07 | Nickel matt · nickel mat

08 | Messing matt · brass mat

Wandleuchte · Wall lamp
↔ 25 x 8 cm, ⤢ 7,5 cm
incl. SMD-LED, 6 W
580 lm, 3.000 K

271970**601**
271970**611**

Pendelleuchte · Pendant
↔ 100 x 8,5 cm, ↕ 150 cm
incl. SMD-LED, 18 W
1.500 lm, 3.000 K

320910**101**
320910**111**

01 | Weiß · white

11 | Grau · grey

LUGANO

Nickel matt, Stoffschirm · nickel mat, fabric shade · nickel mat, abat-jour tissu · nikkel mat, Stoffen kap · níquel mate, Pantalla de tela · nichel opaco, paralume in tessuto · nichel mat, abajur textil · harjattu teräs, kangas varjostin · nikiel mat, Klosz z materiału

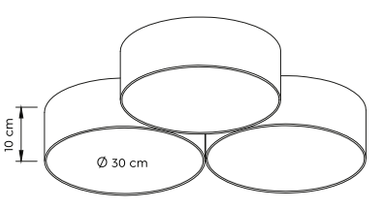

Deckenleuchte · Ceiling lamp
⟷ 64,5 x 64,5 cm, ↕ 14 cm
incl. SMD-LED, 38 W
4.200 lm, 3.000 K

621910301 | Weiß · white
621910302 | Schwarz · black
621910317 | mehrfarbig · multicolor

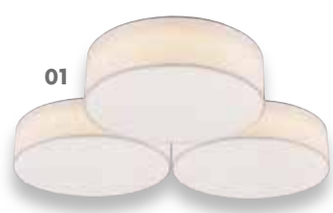

LUGANO

Stoffschirm, Acryl · fabric shade, acryl · abat-jour tissu, acryl · Stoffen kap, acryl · Pantalla de tela, acrílico · paralume in tessuto, acrilico · abajur textil, acrilic · kangas varjostin, akryyli · Klosz z materiału, akryl

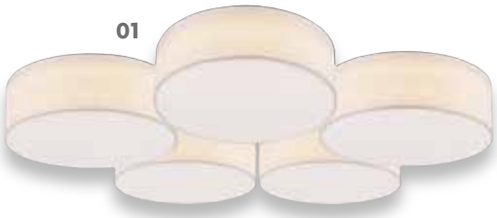

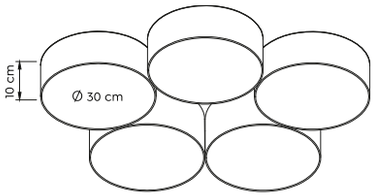

Deckenleuchte · Ceiling lamp
↔ 86,5 x 69 cm, ↕ 14 cm
incl. SMD-LED, 58 W
6.300 lm, 3.000 K

621910501 | Weiß · white
621910502 | Schwarz · black
621910517 | mehrfarbig · multicolor

Lichtfarbe stufenlos einstellbar ·
Light color infinitely variable

Integrierter Dimmer ·
Integrated dimmer

Memory Funktion ·
Memory function

01 | Weiß · white

11 | Grau · grey

Deckenleuchte · Ceiling lamp
Ø 60 cm, ↕ 10 cm
incl. SMD-LED, 40 W
3.300 lm, 3.000 - 5.000 K

621914**01**
621914**11**

Deckenleuchte · Ceiling lamp
Ø 75 cm, ↕ 10 cm
incl. SMD-LED, 60 W
5.000 lm, 3.000 - 5.000 K

621915**01**
621915**11**

LUGANO

Stoffschirm, Acryl · fabric shade, acryl · abat-jour tissu, acryl · Stoffen kap, acryl · Pantalla de tela, acrílico · paralume in tessuto, acrilico · abajur textil, acrilic · kangas varjostin, akryyli · Klosz z materiału, akryl

01 | Weiß · white

11 | Grau · grey

Deckenleuchte · Ceiling lamp
Ø 30 cm, ↕ 9 cm
incl. SMD-LED, 11 W
1.100 lm, 3.000 K

621911201
621911211

Deckenleuchte · Ceiling lamp
Ø 40 cm, ↕ 10,5 cm
incl. SMD-LED, 22 W
2.200 lm, 3.000 K

621912401
621912411

HOTEL

Stoffschirm, mehrfarbig · fabric shade, multicolor ·
abat-jour tissu, multicouleur · Stoffen kap, multicolor · Pantalla de tela, multicolor ·
paralume in tessuto, multicolore · abajur textil, multicolor · kangas varjostin, monivärinen · Klosz z materiału, multi-kolor

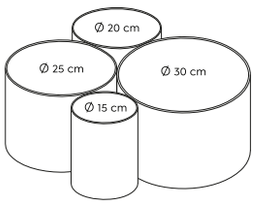

Deckenleuchte · Ceiling lamp
⟷ 50,5 x 47 cm, ↕ 21,5 cm
excl. 4 x E27, max. 42 W

693900417

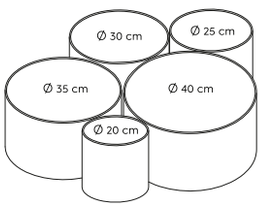

Deckenleuchte · Ceiling lamp
⟷ 90 x 70 cm, ↕ 21,5 cm
excl. 5 x E27, max. 42 W

693900517

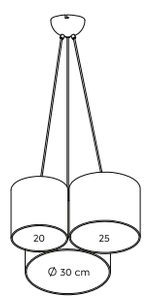

Pendelleuchte · Pendant
↔ 45,4 x 52,5 cm, ↕ 150 cm
excl. 3 x E27, max. 42 W

393900317

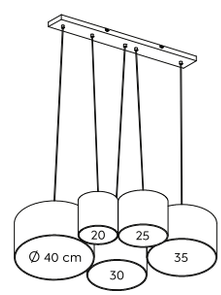

Pendelleuchte · Pendant
↔ 96,5 x 68,5 cm, ↕ 150 cm
excl. 5 x E27, max. 42 W

393900517

01 | Weiß · white

02 | Schwarz · black

11 | Grau · grey

14 | Braun · brown

Deckenleuchte · Ceiling lamp
Ø 30 cm, ↕ 16 cm
excl. 2 x E14, max. 40 W

603900**201**
603900**202**
603900**211**
603900**214**

Deckenleuchte · Ceiling lamp
Ø 50 cm, ↕ 17 cm
excl. 3 x E27, max. 60 W

603900**301**
603900**302**
603900**311**
603900**314**

Deckenleuchte · Ceiling lamp
Ø 65 cm, ↕ 17 cm
excl. 5 x E27, max. 60 W

603900**501**
603900**502**
603900**511**
603900**514**

HOTEL

Nickel matt, Stoff · nickel mat, fabric ·
nickel mat, tissu · nikkel mat, textiel · níquel mate, tela ·
nichel opaco, tessuto · nichel mat, textil · harjattu teräs, tekstiili · nikiel mat, tkanina

01 | Weiß · white

02 | Schwarz · black

11 | Grau · grey

Pendelleuchte · Pendant
Ø 40 cm, ↕ 150 cm
excl. 1 x E27, max. 60 W

303300**01**
303300**02**
303300**11**

Stehleuchte · Floor lamp
↕ 160 cm, Ø 35 cm
excl. 1 x E27, max. 60 W

401100**01**
401100**02**
401100**11**

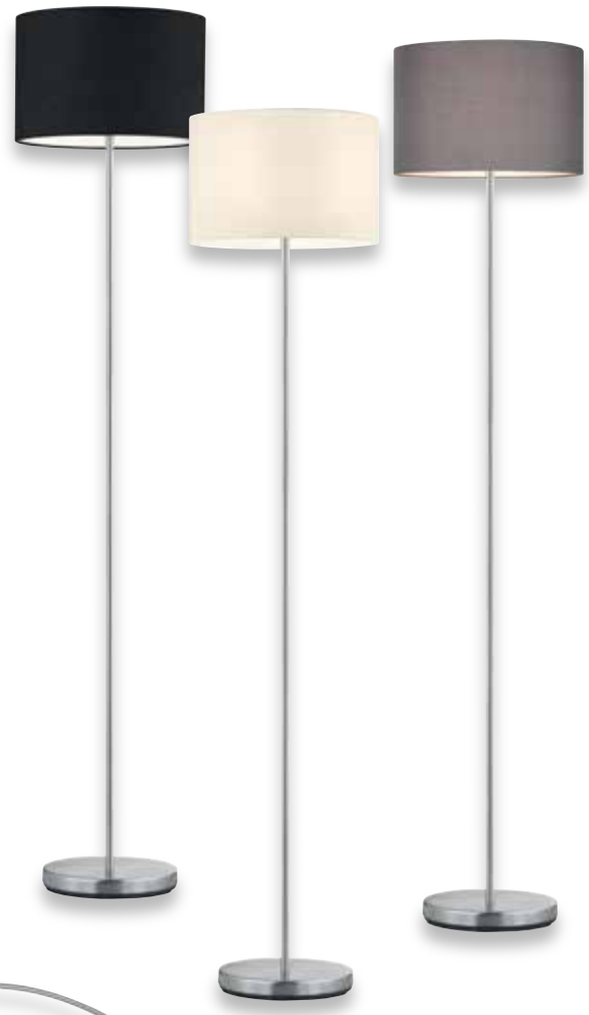

HOTEL

Metall, Stoffschirm · metal, fabric shade · metale, abat-jour tissu · metaal, Stoffen kap · metal, Pantalla de tela · metallo, paralume in tessuto · metal, abajur textil · metalli, kangas varjostin · metal, Klosz z materiału

01 | Weiß · white

02 | Schwarz · black

11 | Grau · grey

Stehleuchte · Floor lamp
↕ 150 – 215 cm, Ø 30 cm, ⤢ 107 cm
excl. 1 x E27, max. 60 W

461100**01**
461100**02**
461100**11**

01 | Nickel matt, Schirm Weiß · nickel mat, shade white

08 | Messing matt, Schirm Creme-Weiß · brass mat, shade cream white

11 | Nickel matt, Schirm Grau · nickel mat, shade grey

Stehleuchte · Floor lamp
↕ 170 cm, Ø 40 cm, ⤢ 35 cm
excl. 1 x E27, max. 60 W
excl. 1 x E14, max. 18 W

403900**01**
403900**08**
403900**11**

Wandleuchte · Wall lamp
↕ 23,5 x 20 cm, ⤢ max. 34,5 cm
incl. 1 x COB-LED, 3,1 W
310 lm, 3.000 K
excl. 1 x E14, max. 40 W

271170**201**
271170**202**
271170**211**
271170**214**

Seite/page 648

01 | Weiß · white

02 | Schwarz · black

11 | Grau · grey

14 | Braun · brown

Wandleuchte · Wall lamp
↕ 27,7 x 20 cm, ⤢ max. 40 cm
incl. 1 x SMD-LED, 3,1 W
310 lm, 3.000 K
excl. 1 x E14, max. 40 W

271370**201**
271370**211**
271370**214**

Seite/page 648

HOTEL

Nickel matt, Stoff · nickel mat, fabric ·
nickel mat, tissu · nikkel mat, textiel · níquel mate, tela ·
nichel opaco, tessuto · nichel mat, textil · harjattu teräs, tekstiili ·
nikiel mat, tkanina

01 | Weiß · white

02 | Schwarz · black

11 | Grau · grey

Tischleuchte · Table lamp
↕ 32 cm, Ø 20 cm
excl. 1 x E14, max. 40 W

501100**01**
501100**02**
501100**11**

Tischleuchte · Table lamp
↕ 55 cm, Ø 30 cm
excl. 1 x E27, max. 60 W

511100**01**
511100**02**
511100**11**

IBIS

Stoffschirm, Nickel matt · fabric shade, nickel mat · abat-jour tissu, nickel mat · Stoffen kap, nikkel mat · Pantalla de tela, níquel mate · paralume in tessuto, nichel opaco · abajur textil, nichel mat · kangas varjostin, harjattu teräs · Klosz z materiału, nikiel mat

Deckenleuchte · Ceiling lamp
Ø 45 cm, ↕ 39,6 cm
excl. 3 x E27, max. 40 W

609400317

Pendelleuchte · Pendant
↕ 150 cm, Ø 45 cm
excl. 3 x E27, max. 40 W

309400317

Deckenleuchte · Ceiling lamp
↔ 75 x 44,2 cm, ↕ 22 cm
excl. 5 x E14, max. 25 W

605400501
605400511
605400541
605400579
605400589

Tischleuchte · Table lamp
↕ 18 cm, Ø 9,5 cm
excl. 1 x E14, max. 25 W

595400101
595400111
595400141
595400179
595400189

GARDA

Nickel matt, Stoffschirm · nickel mat, fabric shade · nickel mat, abat-jour tissu · nikkel mat, Stoffen kap · níquel mate, Pantalla de tela · nichel opaco, paralume in tessuto · nichel mat, abajur textil · harjattu teräs, kangas varjostin · nikiel mat, Klosz z materiału

01 | Weiß · white

11 | Grau · grey

41 | Taupe · taupe

79 | goldfarbig · gold

89 | silberfarbig · silver

Pendelleuchte · Pendant
↔ 77 x 13,5 cm, ↕ 95 – 150 cm
excl. 4 x E14, max. 28 W

305400**01**
305400**11**
305400**41**
305400**79**
305400**89**

Stehleuchte · Floor lamp
↕ 180 cm, ↔ 35 cm, ⤢ 80 cm
excl. 1 x E27, max. 60 W

407500**79**

Tischleuchte · Table lamp
↕ 50 cm, ↔ 16 cm, ⤢ 32 cm
excl. 1 x E14, max. 40 W

507500**79**

Pendelleuchte · Pendant
Ø 35 cm, ↕ 150 cm
excl. 1 x E27, max. 60 W

307500**79**

ANDREUS

Metall, Schwarz matt, Stoffschirm · metal, black mat, fabric shade · metale, noir mat, abat-jour tissu · metaal, mat zwart, Stoffen kap · metal, estera negra, Pantalla de tela · metallo, nero opaco, paralume in tessuto · metal, negru mat, abajur textil · metalli, mattamusta, kangas varjostin · metal, czarny mat, Klosz z materiału

Wandleuchte · Wall lamp
Ø 15 cm, ↕ 26,5 cm, ⤢ 19,5 cm
excl. 1 x E14, max. 40 W

FLEXconnect

Seite/page 648

207500**79** | goldfarbig, Schwarz matt · gold, black mat
207500**89** | silberfarbig, Weiß mat · silver, white mat

Deckenleuchte · Ceiling lamp
Ø 30 cm, ↕ 22 cm
excl. 2 x E14, max. 40 W

608200279

Stehleuchte · Floor lamp
↕ 160,5 cm, Ø 35 cm
excl. 1 x E27, max. 60 W

408200179

Tischleuchte · Table lamp
↕ 33 cm, Ø 20 cm
excl. 1 x E27, max. 40 W

508200179

HOSTEL

Metall, Stoffschirm innen goldfarbig · metal, fabric shade gold colored inside · metale, abat-jour tissu Or · metaal, Stoffen kap Binnenkant goudkleur · metal, Pantalla de tela Interior en color dorado · metallo, paralume in tessuto interno colore oro · metal, abajur textil interior culoare aurie · metalli, kangas varjostin sisäosa kullanvärinen · metal, Klosz z materiału wewnątrz złoty

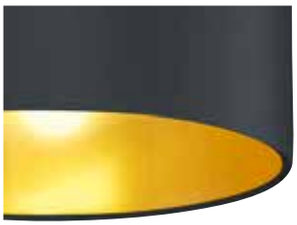

Pendelleuchte · Pendant
Ø 40 cm, ↕ 150 cm
excl. 1 x E27, max. 60 W

308200**79**

Stehleuchte · Floor lamp
↕ max. 156 cm, Ø 35 cm, ⤢ max. 63 cm
excl. 1 x E27, max. 60 W

408290**79**

Wandleuchte · Wall lamp
↕ 12 x 16 cm, ⤢ 21 cm
excl. 1 x GU10, max. 5 W

803670107
803670132

Deckenleuchte · Ceiling lamp
↔ 44 x 16 cm, ↕ 21 cm
excl. 2 x GU10, max. 5 W

803600207
803600232

Deckenleuchte · Ceiling lamp
↔ 66 x 16 cm, ↕ 21 cm
excl. 3 x GU10, max. 5 W

803600307
803600332

07 | Nickel matt · nickel mat

32 | Schwarz matt · black mat

WAILER

Metall, Nickel matt oder Schwarz matt, Stoffschirm ·
metal, nickel mat or black mat, fabric shade ·
metale, nickel mat ou noir mat, abat-jour tissu ·
metaal, nikkel mat of mat zwart, Stoffen kap ·
metal, níquel mate o estera negra, Pantalla de tela ·
metallo, nichel opaco o nero opaco, paralume in tessuto ·
metal, nichel mat sau negru mat, abajur textil ·
metalli, harjattu teräs tai mattamusta, kangas varjostin ·
metal, nikiel mat lub czarny mat, Klosz z materiału

Empfohlen:
recommended: LED GU10, 5 W
400 lm, 3.000 K

956-55

Pendelleuchte · Pendant
Ø 12 cm, ↕ 150 cm
excl. 1 x GU10, max. 5 W

303600107
303600132

Pendelleuchte · Pendant
↔ 80 x 12 cm, ↕ 150 cm
excl. 4 x GU10, max. 5 W

303600**407**
303600**432**

Pendelleuchte · Pendant
Ø 35 cm, ↕ 150 cm
excl. 3 x GU10, max. 5 W

303690**307**
303690**332**

Pendelleuchte · Pendant
↕ 150 cm, Ø 10 cm
excl. 1 x E27, max. 28 W

310600**01**
310600**32**
310600**54**

Pendelleuchte · Pendant
↕ 150 cm, Ø 37 cm
excl. 3 x E27, max. 28 W

310630**01**
310630**32**
310630**54**

Pendelleuchte · Pendant
↕ 150 cm, ↔ 80,5 cm
excl. 4 x E27, max. 28 W

310600**01**
310600**32**
310600**54**

Tischleuchte · Table lamp
↕ 25,5 cm, Ø 11 cm
excl. 1 x E27, max. 28 W

510600**01**
510600**32**
510600**54**

ROBIN

Metall, Glas · metal, glass ·
metale, verre · metaal, glas · metal, vidrio ·
metallo, vetro · metal, sticla · metalli, lasi · metal, szkło

01 | Schwarz matt, Glas weiß · black mat, glass white

32 | Schwarz matt, Glas rauchfarbig · black mat, glass smoke

54 | Messing matt, Glas rauchfarbig · brass mat, glass smoke

Wandleuchte · Wall lamp
↕ 20,6 cm, ⤢ 21,3 cm
excl. 1 x E14, max. 28 W

202000**108**
202000**32**
202000**42**

FLEXconnect

Seite/page 648

Tischleuchte · Table lamp
↕ 52 cm, ↔ 18 cm, ⤢ 24,2 cm
excl. 1 x E14, max. 28 W

502000**108**
502000**32**
502000**42**

PURE

Metall, Glas · metal, glass ·
metale, verre · metaal, glas · metal, vidrio ·
metallo, vetro · metal, sticla · metalli, lasi · metal, szkło

08 | Messing matt, Glas Weiß ·
brass mat, glass white

32 | Schwarz matt, Glas Weiß ·
black mat, glass white

42 | Anthazit, Rauchglas ·
anthracite, smoked glass

Pendelleuchte · Pendant
↕ 150 cm, Ø 40 cm
excl. 3 x E14, max. 28 W

302000**08**
302000**32**
302000**42**

Stehleuchte · Floor lamp
↕ 150 cm, ↔ 25 cm, ⤢ 31,7 cm
excl. 1 x E14, max. 28 W

402000**08**
402000**32**
402000**42**

Pendelleuchte · Pendant
↔ 100 x 16 cm, ↕ 150 cm
excl. 5 x E14, max. 28 W

308500**31**
308500**42**

Empfohlen:
recommended: Filament LED E14, 4 W
470 lm, 3.000 K

983-400

BALINI

Metall, Glas klar oder Rauchglas · metal, clear glass or smoked glass · metale, verre claire ou verre fumé · metaal, helder glas of rookglas · metal, vidrio claro o vidrio ahumado · metallo, vetro chiaro o vetro fume' · metal, sticlă transparentă sau sticla fumurie · metalli, kirkas lasi tai savulasi · metal, przezroczyste szkło lub szkło przydymione

31 | Weiß matt, Glas klar · white mat, clear glass

42 | Anthrazit, Rauchglas · anthracite, smoked glass

Pendelleuchte · Pendant
Ø 30 cm, ↕ 150 cm
excl. 3 x E14, max. 28 W

308590**31**
308590**42**

Stehleuchte · Floor lamp
↕ 180 cm, ↔ 30 cm, ⤢ 85 cm
excl. 5 x E14, max. 28 W

408500**31**
408500**42**

ALICIA

Chrom, Glas rauchfarbig · chrome, glass smoke · chrome, verre fumé · chroom, glas rookkleur · cromo, vidrio humo · cromo, vetro fume' · crom, sticla fumuriu · kromi, lasi savu · chrom, szkło przydymiony

Empfohlen:
recommended: LED G9, 3 W
300 lm, 3.000 K

929-2300

Stehleuchte · Floor lamp
↕ 155 cm, Ø 25 cm
excl. 9 x G9, max. 5 W

407690906

Tischleuchte · Table lamp
↕ 52 cm, Ø 23 cm
excl. 6 x G9, max. 5 W

507690606

Pendelleuchte · Pendant
↕ 150 cm, Ø 45 cm
excl. 12 x G9, max. 10 W

307601206

ALICIA

Chrom, Glas rauchfarbig · chrome, glass smoke · chrome, verre fumé · chroom, glas rookkleur · cromo, vidrio humo · cromo, vetro fume' · crom, sticla fumuriu · kromi, lasi savu · chrom, szkło przydymiony

Deckenleuchte · Ceiling lamp
↔ 100 x 24,5 cm, ↕ 22,5 cm
excl. 10 x G9, max. 10 W

607601**06**

Pendelleuchte · Pendant
↕ 150 cm, ↔ 100 x 24,5 cm
excl. 10 x G9, max. 10 W

307601**06**

Deckenleuchte · Ceiling lamp
Ø 45 cm, ↕ 46,5 cm
excl. 12 x G9, max. 10 W

607601**2**06

Empfohlen:
recommended: LED G9, 3 W
300 lm, 3.000 K

929-2300

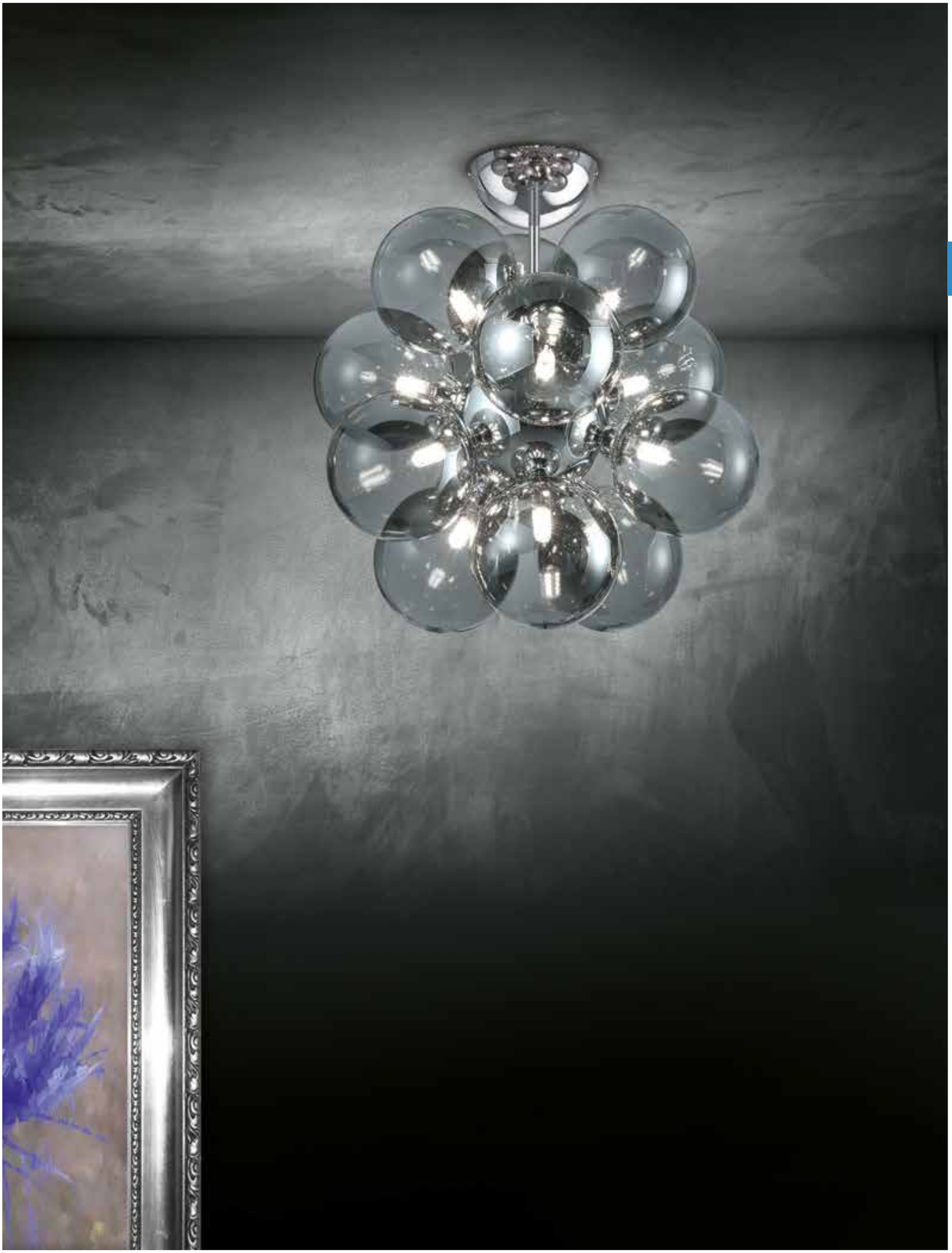

Deckenleuchte · Ceiling lamp
Ø 40 cm, ↕ 22 cm
excl. 5 x G9, max. 42 W

611210506

Pendelleuchte · Pendant
Ø 50 cm, ↕ 150 cm
excl. 6 x G9, max. 42 W

311210606

Tischleuchte · Table lamp
Ø 28 cm, ↕ 43 cm
excl. 3 x G9, max. 42 W

511210306

VAPORE

Chrom, Glas chrom bedampft · chrome, chroom plated glass · chrome, verre plaqué chrome · chroom, chroom opgedampt glas · cromo, vidrio cromado · cromo, vetro verniciato cromo · crom, sticla cromata · kromi, kromipäällystetty lasi · chrom, szkło chromowane

Empfohlen:
recommended: LED G9, 3 W
300 lm, 3.000 K

929-2300

Pendelleuchte · Pendant
Ø 40 cm, ↕ 150 cm
excl. 5 x G9, max. 42 W

311210**506**

Stehleuchte · Floor lamp
Ø 40 cm, ↕ 158 cm
excl. 4 x G9, max. 42 W

411210**406**

Deckenleuchte · Ceiling lamp
Ø 40 cm, ↕ 17,5 cm
excl. 2 x E27, max. 40 W

606100232

Deckenleuchte · Ceiling lamp
Ø 50 cm, ↕ 21 cm
excl. 3 x E27, max. 40 W

606100332

Tischleuchte · Table lamp
Ø 30 cm
excl. 1 x E14, max. 40 W

506100132

Tischleuchte · Table lamp
Ø 50 cm
excl. 1 x E27, max. 60 W

506190132

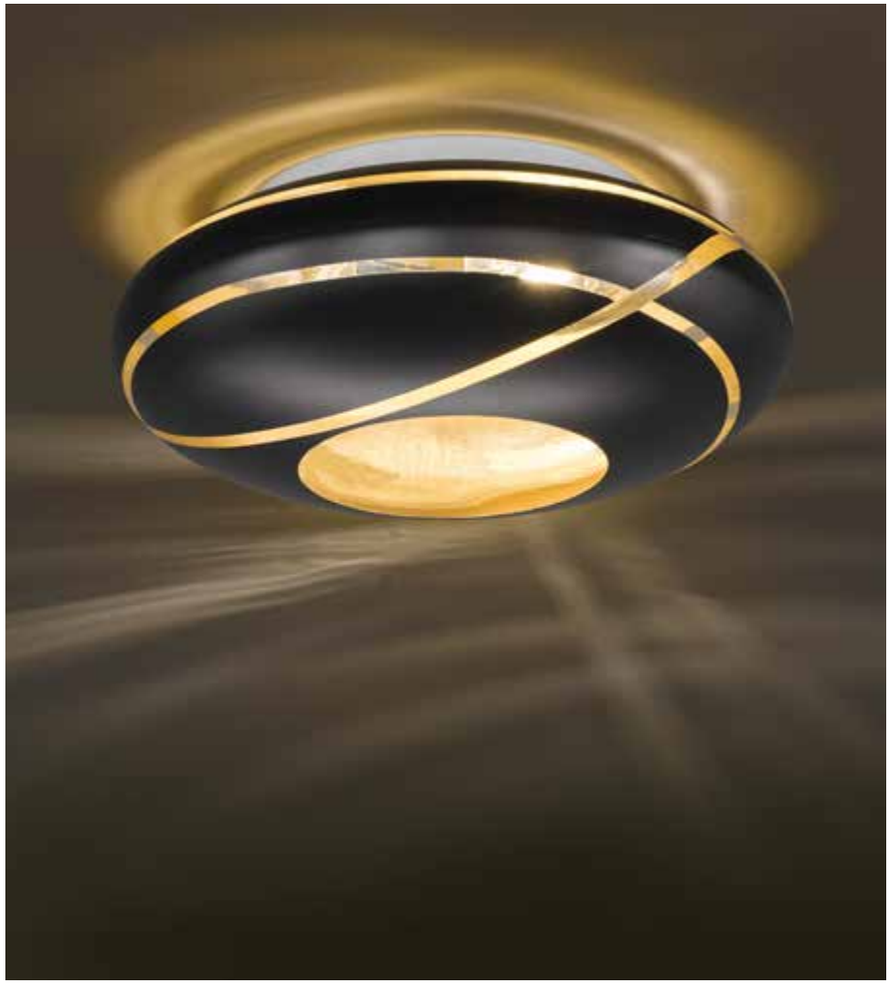

FARO

Chrom, Glas Schwarz matt, innen goldfarbig · chrome, glass black mat, gold colored inside · chrome, verre noir mat, Or · chroom, glas mat zwart, Binnenkant goudkleur · cromo, vidrio estera negra, Interior en color dorado · cromo, vetro nero opaco, interno colore oro · crom, sticla negru mat, interior culoare aurie · kromi, lasi musta matto, sisäosa kullanvärinen · chrom, szkło czarny mat, wewnątrz złoty · krom, cam siyah mat, altın iç kaplama

made in EUROPE

Pendelleuchte · Pendant
Ø 30 cm, ↕ 150 cm
excl. 1 x E27, max. 40 W

306100**32**

Pendelleuchte · Pendant
Ø 50 cm, ↕ 150 cm
excl. 1 x E27, max. 60 W

306190**32**

Pendelleuchte · Pendant
↕ 155 cm, Ø 33 cm
excl. 1 x E27, max. 60 W

305200**79** | Glas goldfarbig · glass gold

Pendelleuchte · Pendant
↕ 150 cm, Ø 18 cm
excl. 1 x E14, max. 40 W

305290**79** | Glas goldfarbig · glass gold

Pendelleuchte · Pendant
↔ 80 x 18 cm, ↕ 150 cm
excl. 3 x E14, max. 40 W

305200**79** | Glas goldfarbig · glass gold

ONTARIO

Glas goldfarbig, silberfarbig oder kupferfarbig · glass gold, silver or copper · verre or, argent ou cuivré · glas goud, zilver of koperkleurig · vidrio oro, plata o color cobre · vetro oro, argento o colore rame · sticla aur, argint sau cupru · lasi kultaa, hopea tai kuperinvärinen · szkło złota, srebrny lub kolorze miedzi

made in EUROPE

Pendelleuchte · Pendant
↕ 155 cm, Ø 51 cm
excl. 1 x E27, max. 60 W

09 | kupferfarbig · copper

79 | goldfarbig · gold

89 | silberfarbig · silver

315200**09**
315200**79**
315200**89**

VALENTE

Metall, Glas · metal, glass ·
metale, verre · metaal, glas · metal, vidrio ·
metallo, vetro · metal, sticla · metalli, lasi · metal, szkło

31 | Weiß matt, Glas klar · white mat, clear glass

42 | Anthrazit, Rauchglas · anthracite smoked glass

Deckenleuchte · Ceiling lamp
Ø 40 cm, ↕ 25 cm
excl. 3 x E27, max. 60 W

600600**31**
600600**42**

Pendelleuchte · Pendant
Ø 40 cm, ↕ 150 cm
excl. 3 x E27, max. 60 W

300600**31**
300600**42**

Wandleuchte · Wall lamp
↔ 20 x 30 cm, ⤢ 9 cm
excl. 1 x E27, max. 40 W

202500**101**

Deckenleuchte · Ceiling lamp
↔ 30 x 30 cm, ↕ 9 cm
excl. 1 x E27, max. 40 W

602500**101**

Deckenleuchte · Ceiling lamp
↔ 40 x 40 cm, ↕ 9,5 cm
excl. 2 x E27, max. 40 W

602500**201**

SIGNA

Chrom, Dekorglas Weiß · chrome, glas decorated white · chrome, verre décoré blanc · chroom, decoratief glas wit · cromo, vidrio decorado blanco · cromo, vetro decorato bianco · crom, sticla decorativa alb · kromi, ornamenttilasi valkoinen · chrom, szkło dekoracyjne biały

Pendelleuchte · Pendant
Ø 50 cm, ↕ 150 cm
excl. 3 x E27, max. 40 W

302500301

SANDRINA

Dekorglas · glas decorated ·
verre décoré · decoratief glas · vidrio decorado ·
vetro decorato · sticla decorativa · ornamenttilasi · szkło dekoracyjne

Wandleuchte · Wall lamp
↔ 30 x 15 cm, ⤢ 8 cm
excl. 1 x E27, max. 40 W

201200**100**

Deckenleuchte · Ceiling lamp
Ø 30 cm, ↕ 9 cm
excl. 1 x E27, max. 40 W

601200**100**

Deckenleuchte · Ceiling lamp
Ø 40 cm, ↕ 10 cm
excl. 2 x E27, max. 40 W

601200**200**

Pendelleuchte · Pendant
Ø 50 cm, ↕ 150 cm
excl. 3 x E27, max. 40 W

301200**300**

Deckenleuchte · Ceiling lamp
↔ 30 x 30 cm, ↕ 9 cm
excl. 1 x E27, max. 40 W

604400**101**

Deckenleuchte · Ceiling lamp
↔ 40 x 40 cm, ↕ 9,5 cm
excl. 2 x E27, max. 40 W

604400**201**

Deckenleuchte · Ceiling lamp
↔ 50 x 50 cm, ↕ 11 cm
excl. 3 x E27, max. 40 W

604400**301**

SPIRELLI

Chrom, Dekorglas Weiß · chrome, glas decorated white · chrome, verre décoré blanc · chroom, decoratief glas wit · cromo, vidrio decorado blanco · cromo, vetro decorato bianco · crom, sticla decorativa alb · kromi, ornamenttilasi valkoinen · chrom, szkło dekoracyjne biały

Wandleuchte · Wall lamp
↔ 30 x 22 cm, ⤢ 7,5 cm
excl. 1 x E27, max. 40 W

204400101

Pendelleuchte · Pendant
↔ 40 x 20 cm, ↕ 150 cm
excl. 2 x E27, max. 40 W

304400201

Wandleuchte · Wall lamp
↔ 30 x 22 cm, ⤢ 7,5 cm
excl. 1 x E27, max. 40 W

208700**79**
208700**89**

79 | goldfarbig · gold

89 | silberfarbig · silver

Deckenleuchte · Ceiling lamp
↔ 30 x 30 cm, ↕ 9 cm
excl. 1 x E27, max. 40 W

608700**79**
608700**89**

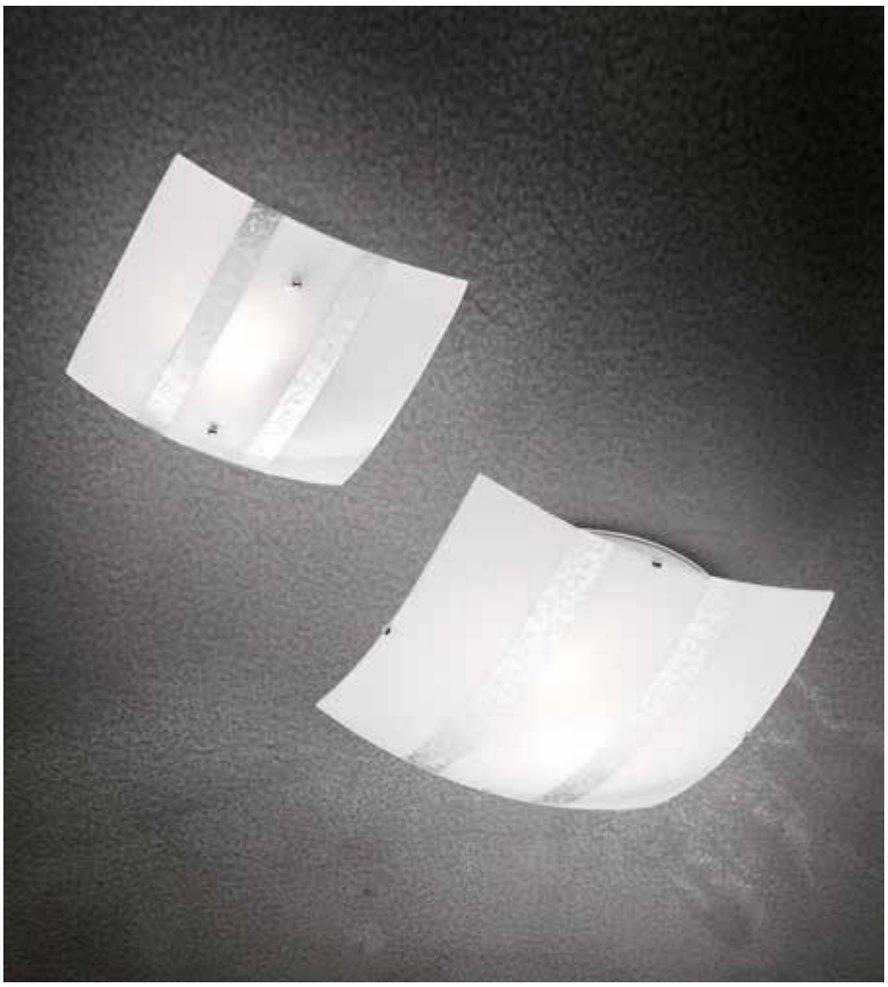

Deckenleuchte · Ceiling lamp
↔ 40 x 40 cm, ↕ 9,5 cm
excl. 2 x E27, max. 40 W

608700**279**
608700**289**

NIKOSIA

Dekorglas · glas decorated · verre décoré · decoratief glas · vidrio decorado · vetro decorato · sticla decorativa · ornamenttilasi · szkło dekoracyjne

Pendelleuchte · Pendant
Ø 14 cm, ↕ 150 cm
excl. 1 x E27, max. 40 W

308700**79**
308700**89**

Pendelleuchte · Pendant
↔ 50 x 20 cm, ↕ 150 cm
excl. 2 x E27, max. 40 W

308700**79**
308700**89**

SWEETY

Acryl · acryl ·
acryl · acryl · acrílico · acrilico ·
acrilic · akryyli · akryl

Wandleuchte · Wall lamp
↔ 20 x 20 cm, ⤢ 9 cm
excl. 1 x E14, max. 40 W

207800**100**

Deckenleuchte · Ceiling lamp
Ø 30 cm, ↕ 10,5 cm
excl. 1 x E27, max. 60 W

607800**100**

Pendelleuchte · Pendant
Ø 30 cm, ↕ 150 cm
excl. 1 x E27, max. 60 W

307800**100**

Pendelleuchte · Pendant
Ø 40 cm, ↕ 150 cm
excl. 1 x E27, max. 60 W

307804**100**

FILO

Metall Schwarz matt, Glas Weiß · metal black mat, glass white · metale noir mat, verre blanc · metaal mat zwart, glas wit · metal estera negra, vidrio blanco · metallo nero opaco, vetro bianco · metal negru mat, sticla alb · metalli mattamusta, lasi valkoinen · metal czarny mat, szkło biały

Pendelleuchte · Pendant
↕ 150 cm, Ø 40 cm
excl. 1 x E27, max. 60 W

313900132

Pendelleuchte · Pendant
↔ 100 x 40 cm, ↕ 150 cm
excl. 2 x E27, max. 60 W

313900232

Stehleuchte · Floor lamp
↕ 150 cm, ↔ 57,5 cm, Ø 40 cm
excl. 1 x E27, max. 60 W

413900132

Deckenleuchte · Ceiling lamp
Ø 40 cm, ↕ 15 cm
excl. 3 x E27, max. 25 W

603500331
603500332

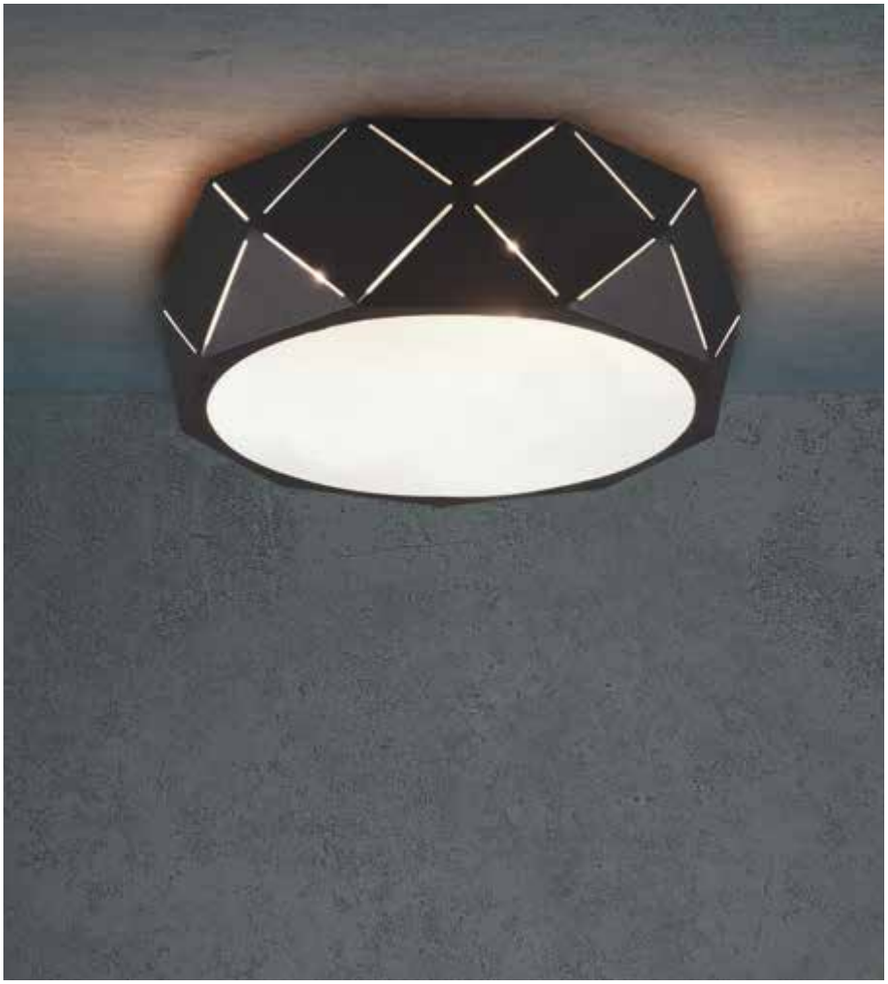

31 | Weiß matt · white mat

32 | Schwarz matt · black mat

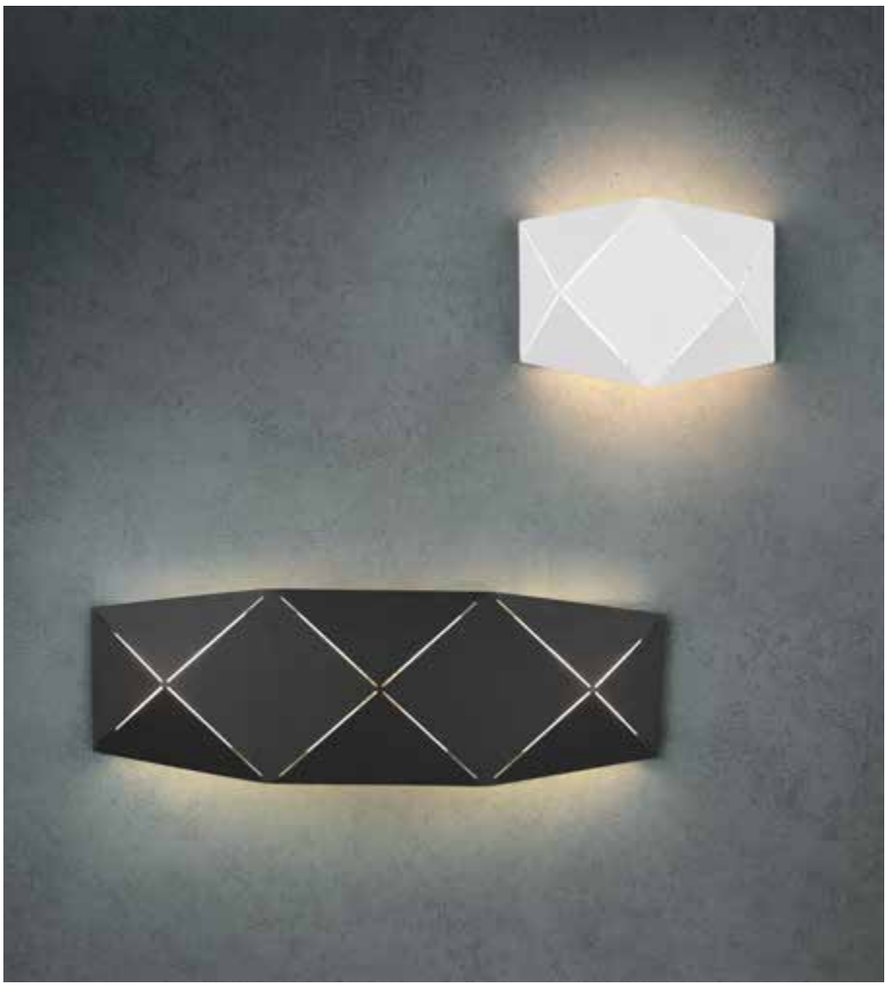

Wandleuchte · Wall lamp
↔ 40 x 13 cm, ⤢ 6,5
incl. 1 x SMD-LED, 13 W
1.000 lm, 3.000 K

223510231
223510232

Wandleuchte · Wall lamp
↔ 18 x 13 cm, ⤢ 6 cm
incl. 1 x SMD-LED, 6,5 W
500 lm, 3.000 K

223510131
223510132

ZANDOR

Metall, Weiß matt oder Schwarz matt, Acryl · metal, white mat or black mat, acryl · metale, blanc mat ou noir mat, acryl · metaal, wit mat of mat zwart, acryl · metal, estera blanca o estera negra, acrílico · metallo, bianco opaco o nero opaco, acrilico · metal, alb mat sau negru mat, acrilic · metalli, mattavalkoinen tai mattamusta, akryyli · metal, biały mat lub czarny mat, akryl

Pendelleuchte · Pendant
Ø 50 cm, ↕ 150 cm
excl. 3 x E27, max. 25 W

303500331
303500332

31 | Weiß matt · white mat

42 | Anthrazit · anthracite

Pendelleuchte · Pendant
↕ 150 cm, Ø 25 cm
excl. 2 x E14, max. 15 W

308900231
308900242

Pendelleuchte · Pendant
↕ 150 cm, Ø 45 cm
excl. 3 x E27, max. 15 W

308900331
308900342

Pendelleuchte · Pendant
↔ 105 cm, ↕ 150 cm, Ø 25 cm
excl. 6 x E14, max. 15 W

308900631
308900642

Deckenleuchte · Ceiling lamp
Ø 45 cm, ↕ 23 cm
excl. 3 x E27, max. 15 W

608900331
608900342

BARONESS

Metall, Weiß matt oder Anthrazit, Acryl weiß · metal, white mat or anthracite, acryl white · metale, blanc mat ou antracite, acryl blanc · metaal, wit mat of antraciet, acryl wit · metal, estera blanca o antracita, acrílico blanco · metallo, bianco opaco o antracite, acrilico bianco · metal, alb mat sau antracit, acrilic alb · metalli, mattavalkoinen tai antrasiitti, akryyli valkoinen · metal, biały mat lub antracyt, akryl biały

Tischleuchte · Table lamp
↕ 45 cm, Ø 25 cm
excl. 2 x E14, max. 15 W

508900**31**
508900**42**

Stehleuchte · Floor lamp
↕ 150 cm, Ø 45 cm
excl. 3 x E27, max. 15 W

408900**31**
408900**42**

BARON

Metall, Weiß matt oder Schwarz matt, Acryl · metal, white mat or black mat, acryl · metale, blanc mat ou noir mat, acryl · metaal, wit mat of mat zwart, acryl · metal, estera blanca o estera negra, acrílico · metallo, bianco opaco o nero opaco, acrilico · metal, alb mat sau negru mat, acrilic · metalli, mattavalkoinen tai mattamusta, akryyli · metal, biały mat lub czarny mat, akryl

Deckenleuchte · Ceiling lamp
Ø 52 cm, ↕ 24 cm
excl. 4 x E27, max. 40 W

609800**31**
609800**32**

Pendelleuchte · Pendant
Ø 52 cm, ↕ 150 cm
excl. 4 x E27, max. 40 W

309800**31**
309800**32**

31 | Weiß matt · white mat

32 | Schwarz matt · black mat

CONNOR

Metall, Weiß matt oder Schwarz matt · metal, white mat or black mat · metale, blanc mat ou noir mat · metaal, wit mat of mat zwart · metal, estera blanca o estera negra · metallo, bianco opaco o nero opaco · metal, alb mat sau negru mat · metalli, valkoinen matto tai musta matto · metal, biały mat lub czarny mat

31 | Weiß matt · white mat

32 | Schwarz matt · black mat

Empfohlen:
recommended: Filament LED E27, 6 W
600 lm, 3.000 K

988-600

Stehleuchte · Floor lamp
↕ 138 cm, ↔ 43 cm
excl. 5 x E27, max. 10 W

406200**532**

Pendelleuchte · Pendant
↔ 126 x 40 cm, ↕ 150 cm
excl. 8 x E27, max. 10 W

306200**831**
306200**832**

Seite/page 648

Wandleuchte · Wall lamp
↕ 15 x 10 cm, ⤢ 20 cm
excl. 1 x E27, max. 42 W

208070131
208070132

Deckenleuchte · Ceiling lamp
Ø 47 cm, ↕ 16,5 cm
excl. 3 x E27, max. 42 W

608000331
608000332

Empfohlen:
recommended:

Filament LED E27, 6 W
250 lm, 3.000 K

988-654

Filament LED E27, 6 W
420 lm, 2.700 K

988-679

DIALLO

Metall, Weiß matt oder Schwarz matt · metal, white mat or black mat · metale, blanc mat ou noir mat · metaal, wit mat of mat zwart · metal, estera blanca o estera negra · metallo, bianco opaco o nero opaco · metal, alb mat sau negru mat · metalli, valkoinen matto tai musta matto · metal, biały mat lub czarny mat

31 | Weiß matt · white mat

32 | Schwarz matt · black mat

Tischleuchte · Table lamp
↕ 51 cm, ↔ 15 cm, ⤢ 23,5 cm
excl. 1 x E27, max. 42 W

508000**31**
508000**32**

Stehleuchte · Floor lamp
↕ 149 cm, ↔ 23 cm, ⤢ 39,3 cm
excl. 1 x E27, max. 42 W

408000**31**
408000**32**

Pendelleuchte · Pendant
Ø 25 cm, ↕ 150 cm
excl. 3 x E27, max. 40 W

309230**32**

Pendelleuchte · Pendant
↔ 80 x 15 cm, ↕ 150 cm
excl. 4 x E27, max. 40 W

309200**32**

Pendelleuchte · Pendant
Ø 15 cm, ↕ 150 cm
excl. 1 x E27, max. 40 W

309200**32**

JAMIRO

Metall, Schwarz matt, Beton · metal, black mat, concrete · metale, noir mat, béton · metaal, mat zwart, beton · metal, estera negra, hormigón · metallo, nero opaco, cemento · metal, negru mat, beton · metalli, mattamusta, betoni · metal, czarny mat, beton

Empfohlen:
recommended: Filament LED E27, 4,5 W
470 lm, 2.700 K

987-400

Tischleuchte · Table lamp
↕ 24 cm, Ø 15 cm
excl. 1 x E27, max. 40 W

509200**132**

BELA

Metall, Schwarz matt / goldfarbig · metal, black mat / gold · metale, noir mat / or · metaal, mat zwart / goud · metal, estera negra / oro · metallo, nero opaco / oro · metal, negru mat / aur · metalli, musta matto / kultaa · metal, czarny mat / złota

Empfohlen:
recommended: Filament LED E27, 8 W
700 lm, 2.700 K

987-6700

Stehleuchte · Floor lamp
↕ 140,5 cm, ↔ 23 x 16 cm
excl. 3 x E27, max. 10 W

407900**32**

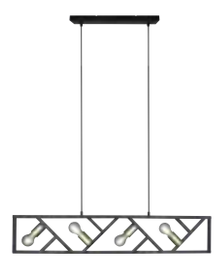

Pendelleuchte · Pendant
↔ 105 x 8,5 cm, ↕ 150 cm
excl. 4 x E27, max. 10 W

307900**32**

Pendelleuchte · Pendant
Ø 54,5 cm, ↕ 150 cm
excl. 6 x E27, max. 28 W

306700**32**
306700**02** | Schwarz · black

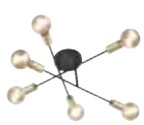

Deckenleuchte · Ceiling lamp
Ø 56,6 cm, ↕ 19,1 cm
excl. 6 x E27, max. 40 W

606700**32**

Stehleuchte · Floor lamp
↕ 165 cm, Ø 54,5 cm
excl. 6 x E27, max. 28 W

406700**32**
406700**02** | Schwarz · black

CROSS

Metall, Schwarz matt / goldfarbig · metal, black mat / gold · metale, noir mat / or · metaal, mat zwart / goud · metal, estera negra / oro · metallo, nero opaco / oro · metal, negru mat / aur · metalli, musta matto / kultaa · metal, czarny mat / złota

Empfohlen:
recommended: Filament LED E27, 6 W
420 lm, 2.700 K

988-679

Pendelleuchte · Pendant
↔ 91 x 45 cm, ↕ 150 cm
excl. 7 x E27, max. 28 W

306700**32**

08

07

32

4 fach TOUCH ·
4 level Touch function

07 | Nickel matt · nickel mat
08 | Messing matt / Schwarz matt · brass mat / black mat
32 | Schwarz matt · black mat

FLETCHER

Metall · metal · metale · metaal · metal · metallo · metal · metalli · metal

Tischleuchte · Table lamp
↕ 42,5 cm, ↔ 15 cm, ⤢ 31 cm
excl. 1 x E14, max. 10 W

593300**107**
593300**108**
593300**132**

Stehleuchte · Floor lamp
↕ 143 cm, ↔ 23 cm, ⤢ 42 cm
excl. 1 x E14, max. 10 W

413300**107**
413300**108**
413300**132**

Pendelleuchte · Pendant
↔ 75 x 15 cm, ↕ 150 cm
excl. 3 x E14, max. 40 W

313300**307**
313300**308**
313300**332**

Pendelleuchte · Pendant
↔ 105 x 15 cm, ↕ 150 cm
excl. 4 x E14, max. 40 W

313300**407**
313300**408**
313300**432**

Tischleuchte · Table lamp
↕ 45 cm, ↔ 15 cm, ⤢ 23 cm
excl. 1 x E14, max. 18 W

500500**104**
500500**107**
500500**109**

Stehleuchte · Floor lamp
↕ 140 cm, ↔ 23 cm, ⤢ 52 cm
excl. 1 x E14, max. 18 W

400500**104**
400500**107**
400500**109**

JASPER

Metall · metal ·
metale · metaal · metal · metallo ·
metal · metalli · metal · metal

04 | Altmessing · old brass

07 | Nickel matt · matt nickel

09 | kupferfarbig · copper

Pendelleuchte · Pendant
Ø 31 cm, ↕ 150 cm
excl. 1 x E27, max. 60 W

300500**04**
300500**07**
300500**09**

DISCALGO

Metall, Kunststoff · metal, plastic ·
metale, plastique · metaal, kunststof · metal, plástico ·
metallo, plastica · metal, plastic · metalli, muovi · metal, plastik

31 | Weiß matt · white mat

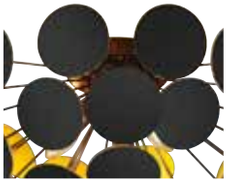

32 | Schwarz matt · black mat

Deckenleuchte · Ceiling lamp
Ø 54 cm, ↕ 30 cm
excl. 3 x E14, max. 40 W

609900**31**
609900**32**

Pendelleuchte · Pendant
Ø 54 cm, ↕ 150 cm
excl. 6 x E14, max. 40 W

309900**31**
309900**32**

ORCHESTRA

Metall, Schwarz matt / goldfarbig · metal, black mat / gold · metale, noir mat / or · metaal, mat zwart / goud · metal, estera negra / oro · metallo, nero opaco / oro · metal, negru mat / aur · metalli, mattamusta / kultaa · metal, czarny mat / złota

Empfohlen:
recommended: Filament LED E14, 4 W
470 lm, 3.000 K

983-400

Deckenleuchte · Ceiling lamp
Ø 50 cm, ↕ 26 cm
excl. 10 x E14, max. 28 W

603201032

Pendelleuchte · Pendant
Ø 48 cm, ↕ 150 cm
excl. 15 x E14, max. 28 W

303201532

NAPOLI

Metall, rostfarbig antik mit Acrylapplikationen ·
metal, antique rust with acrylic decoration ·
métal, rouille antique avec décoration acrylique ·
Metaal, roestkleur antiek met acryl decoraties ·
Metal, oxido con decoración en acrílico ·
metallo, ruggine anticato con decorazione in acrilico ·
metal, ruginiu antic cu decoratie acrilica ·
metaalia, rustiikki jossa akryyli koristeet ·
Metal, antyczny rdzawy z aplikacjami akrylowym

Empfohlen:
recommended: Filament LED E14, 4,5 W
470 lm, 2.700 K

989-400

Deckenleuchte · Ceiling lamp
Ø 50 cm, ↕ 50 cm
excl. 4 x E14, max. 28 W

610300**428**

Pendelleuchte · Pendant
Ø 52 cm, ↕ 150 cm
excl. 4 x E14, max. 28 W

110300**428**

RUSTICA

Metall, rostfarbig, Glas matt · metal, rusty, mat glass · metale, rouille, verre mat · metaal, roestkleur, mat glas · metal, óxido, vidrio mate · metallo, ruggine, vetro sabbiato · metal, ruginiu, sticla mata · metalli, rustiikki, mattalasi · metal, miedź, szkło matowane

Deckenleuchte · Ceiling lamp
Ø 55 cm, ↕ 42,5 cm
excl. 3 x E27, max. 40 W

601000324

Pendelleuchte · Pendant
↕ 150 cm, Ø 55 cm
excl. 3 x E27, max. 40 W

101000324

Pendelleuchte · Pendant
↕ 150 cm, Ø 60 cm
excl. 5 x E27, max. 40 W

101000524

RUSTICA

Metall, rostfarbig, Glas matt · metal, rusty, mat glass · metale, rouille, verre mat · metaal, roestkleur, mat glas · metal, óxido, vidrio mate · metallo, ruggine, vetro sabbiato · metal, ruginiu, sticla mata · metalli, rustiikki, mattalasi · metal, miedź, szkło matowane

Deckenleuchte · Ceiling lamp
Ø 38 cm, ↕ 16,5 cm
excl. 2 x E27, max. 60 W

6102021-**24**

Tischleuchte · Table lamp
↕ 50 cm, Ø 31 cm
excl. 2 x E14, max. 40 W

5010002**24**

Stehleuchte · Floor lamp
↕ 180 cm, Ø 33,5 cm
excl. 2 x E27, max. 60 W

4010002**24**

Stehleuchte · Floor lamp
↕ 180 cm, Ø 32,5 cm
excl. 1 x E27, max. 100 W
excl. 1 x E14, max. 40 W

4602021-**24**

Pendelleuchte · Pendant
Ø 70 cm, ↕ 150 cm
excl. 3 x E14, max. 40 W

110700328

Pendelleuchte · Pendant
Ø 70 cm, ↕ 150 cm
excl. 5 x E14, max. 40 W

110700528

Deckenleuchte · Ceiling lamp
Ø 61 cm, ↕ 26 cm
excl. 3 x E14, max. 40 W

600700328

TRADITIO

Metall, Glas alabasterfarbig · metal, alabaster-coloured glass · metale, verre couleur albâtre · metaal, albastkleurig glas · metal, vidrio de color alabastro · metallo, vetro colore alabastro · metal, sticla culoare alabastru · metalli, lasi alabasteri väri · metal, szkło alabaster kolor

Empfohlen:
recommended: LED E14, 4 W
320 lm, 3.000 K

983-40

Wandleuchte · Wall lamp
↔ 12 x 21,5 cm, ⤢ 29 cm
excl. 1 x E14, max. 40 W

200700**128**

Tischleuchte · Table lamp
↕ 32 x 16 cm, ⤢ 27 cm
excl. 1 x E14, max. 40 W

500700**128**

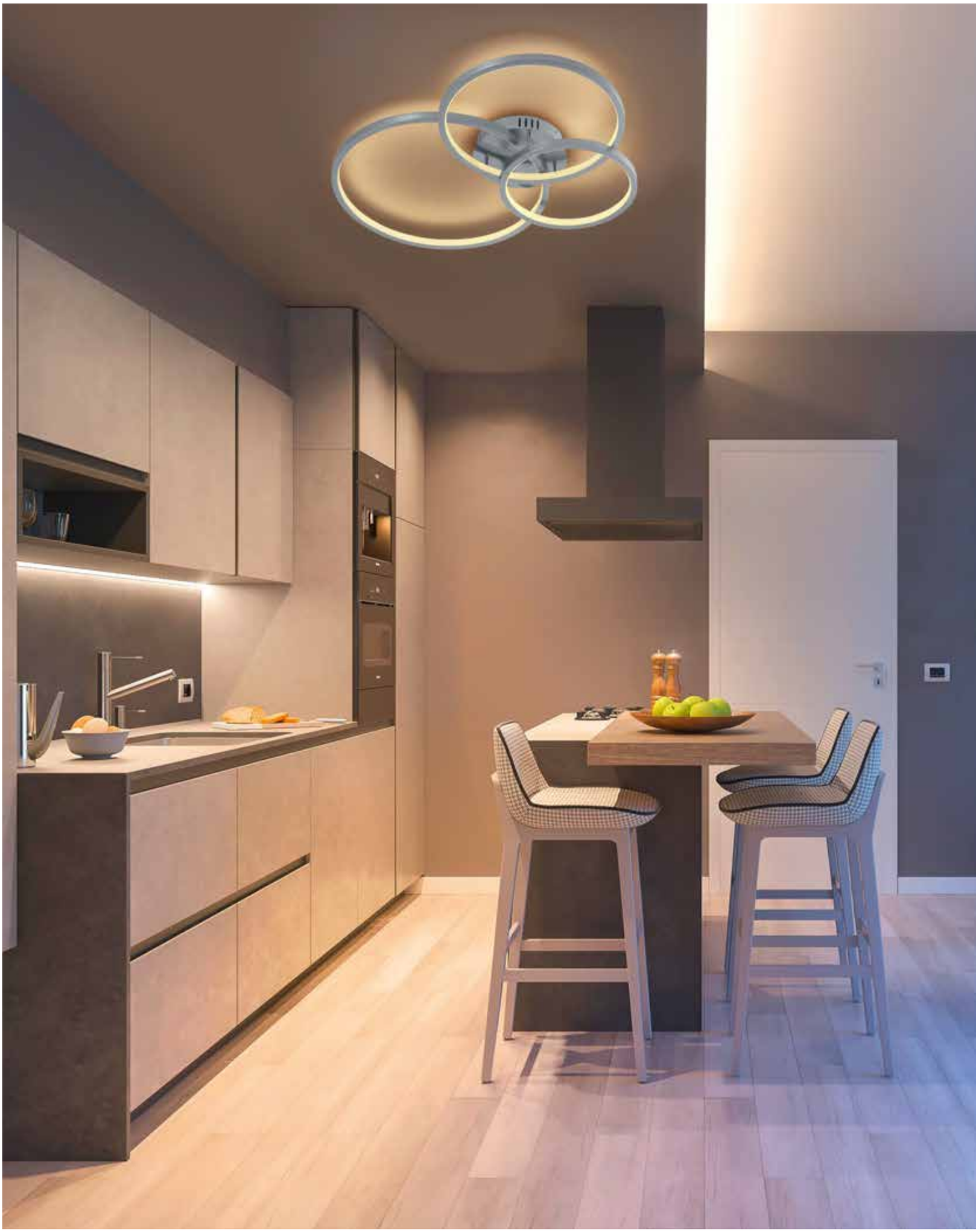

WiZ CONNECTED

Intelligente Lichtsteuerung

Intelligent light control
Commande intelligente de l'éclairage
Intelligente lichtregeling
Control inteligente de la luz
Controllo della luce intelligente
Comandă inteligentă a luminii
Älykäs valaistuksen ohjaus
Inteligentna kontrola światła

Sensoren
Sensors
Sommer
Summer
Zeitpläne
Schedules
Warmweiß
Warm white
Tageslicht
Daylight
Momente
Moments
Party
Party
Sprachsteuerung
Voice control
Mojito
Mojito
trio-lighting.com/wiz

DIMMEN
DIMMING

64.000 **WEISSTÖNE**
64,000 **WHITES**

Einstellbare Lichtprogramme · Preset light modes

16 Millionen **FARBEN**
16 million **COLORS**

Dynamische Lichtprogramme · Dynamic light modes

30 Sekunden zur Installation · **30** seconds to install

Die Lampe installieren

Install a lamp

Wählen Sie den „Koppeln“ Modus

Start pairing

3 x EIN / AUS

3 x ON/OFF

Die Lampe beginnt „blau“ zu blinken und schaltet danach auf weiß

Light turns blue then goes white

Die Einstellungen sind nun gespeichert, jeder kann zu Hause WiZ nutzen.

The settings are now saved!
Now everyone can use WiZ at your home.

works with the Google Assistant · WORKS WITH alexa · Works with IFTTT · Works with Siri Shortcuts

Google is a trademark of Google LLC. · Amazon, Alexa and all related logos are trademarks of Amazon.com,Inc. or its affiliates. · Siri is a registered trademark of Apple Inc.

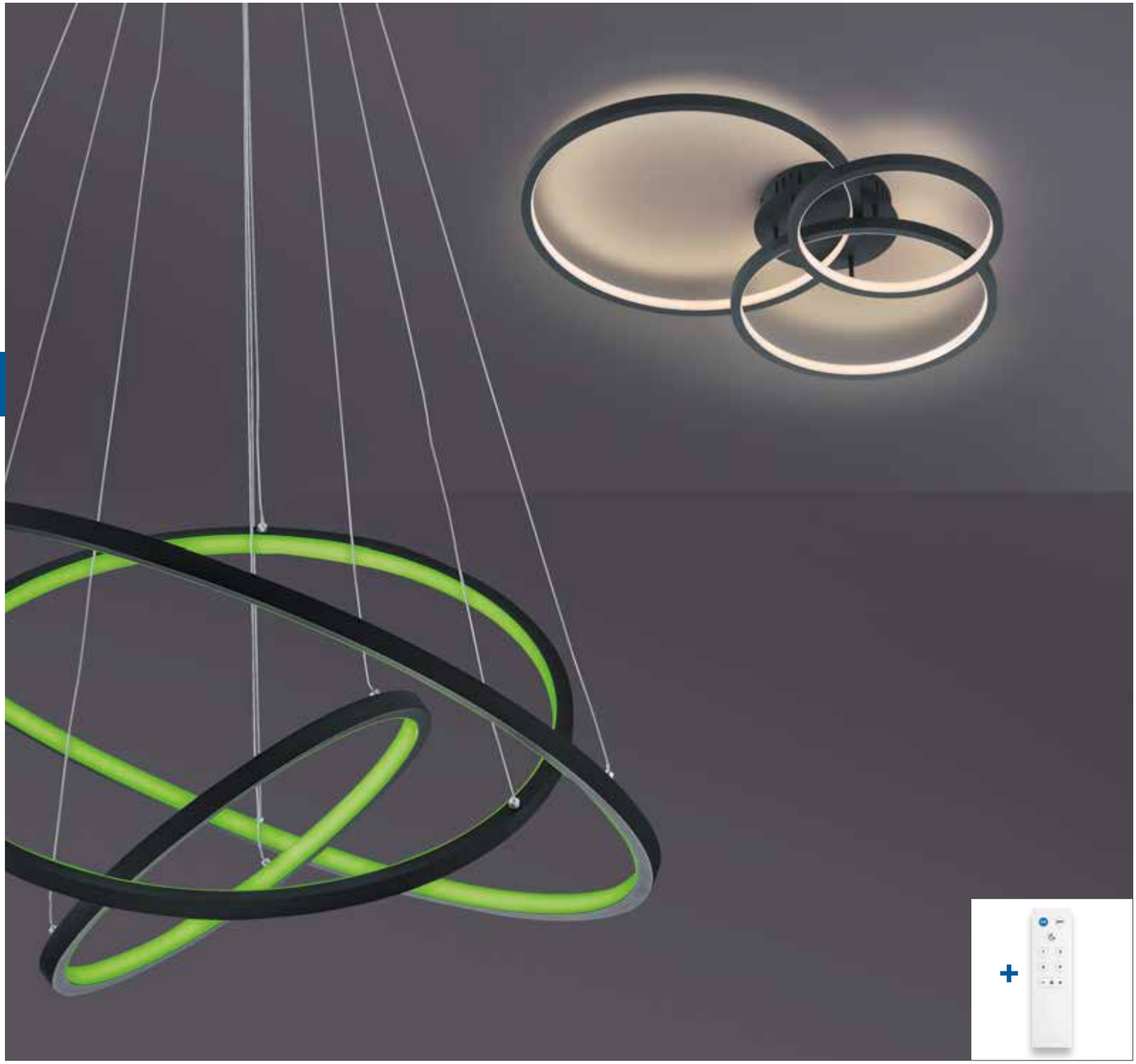

Deckenleuchte · Ceiling lamp
↔ 79 x 64 cm, ↕ 10,5 cm
incl. RGBW-LED, 36 W
3.000 lm, 3.000 – 6.000 K

652710307
652710342

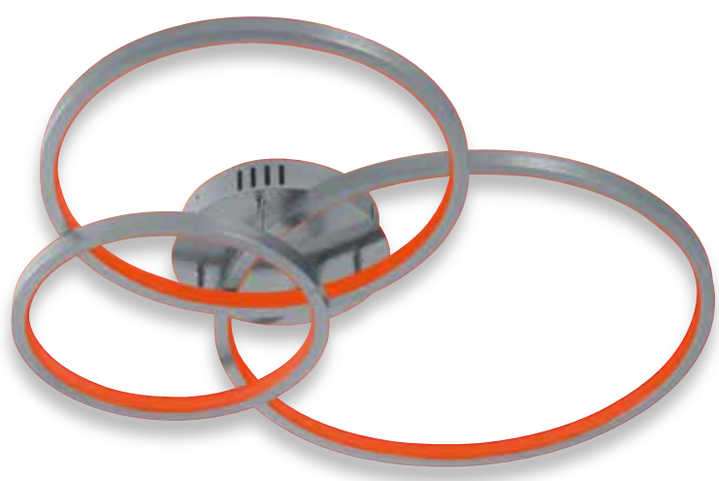

AARON

Metall, Nickel matt oder Anthrazit · metal, nickel mat or anthracite · metale, nickel mat ou antracite · metaal, nikkel mat of antraciet · metal, níquel mate o antracita · metallo, nichel opaco o antracite · metal, nichel mat sau antracit · metalli, harjattu teräs tai antrasiitti · metal, nikiel mat lub antracyt

SMART
LIGHTING

07 | Nickel matt · nickel mat

42 | Anthrazit · anthracite

Pendelleuchte · Pendant
Ø 80 cm, ↕ 150 cm
incl. RGBW-LED, 80 W
7.000 lm, 3.000 – 6.000 K

352710**07**
352710**42**

CITIZEN

Metall, Nickel matt oder Schwarz matt · metal, nickel mat or black mat · metale, nickel mat ou noir mat · metaal, nikkel mat of mat zwart · metal, níquel mate o estera negra · metallo, nichel opaco o nero opaco · metal, nichel mat sau negru mat · metalli, harjattu teräs tai mattamusta · metal, nikiel mat lub czarny mat

SMART
LIGHTING

07 | Nickel matt · nickel mat

32 | Schwarz matt · black mat

Deckenleuchte · Ceiling lamp
↔ 94,5 x 55 cm, ↕ 8 cm
incl. 2 x RGBW-LED, 17 W
max. 2 x 1.700 lm, 3.000 – 5.000 K

651110**07**
651110**32**

THIAGO

Metall, Nickel matt oder Anthrazit · metal, nickel mat or anthracite · metale, nickel mat ou antracite · metaal, nikkel mat of antraciet · metal, níquel mate o antracita · metallo, nichel opaco o antracite · metal, nichel mat sau antracit · metalli, harjattu teräs tai antrasiitti · metal, nikiel mat lub antracyt

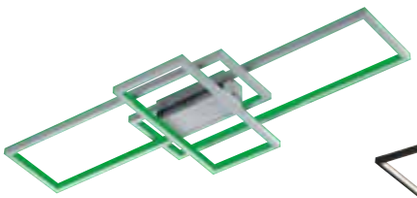

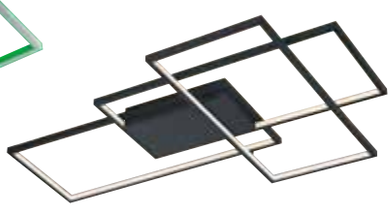

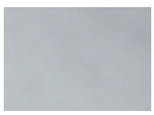

07 | Nickel matt · nickel mat

32 | Schwarz matt · black mat

Deckenleuchte · Ceiling lamp
↔ 104 x 42 cm, ↕ 8,5 cm
incl. RGBW-LED, 36 W
3.000 lm, 3.000 – 6.000 K

652610**307**
652610**342**

Deckenleuchte · Ceiling lamp
↔ 114 x 75 cm, ↕ 8,5 cm
incl. RGBW-LED, 40 W
3.400 lm, 3.000 – 6.000 K

652690**307**
652690**342**

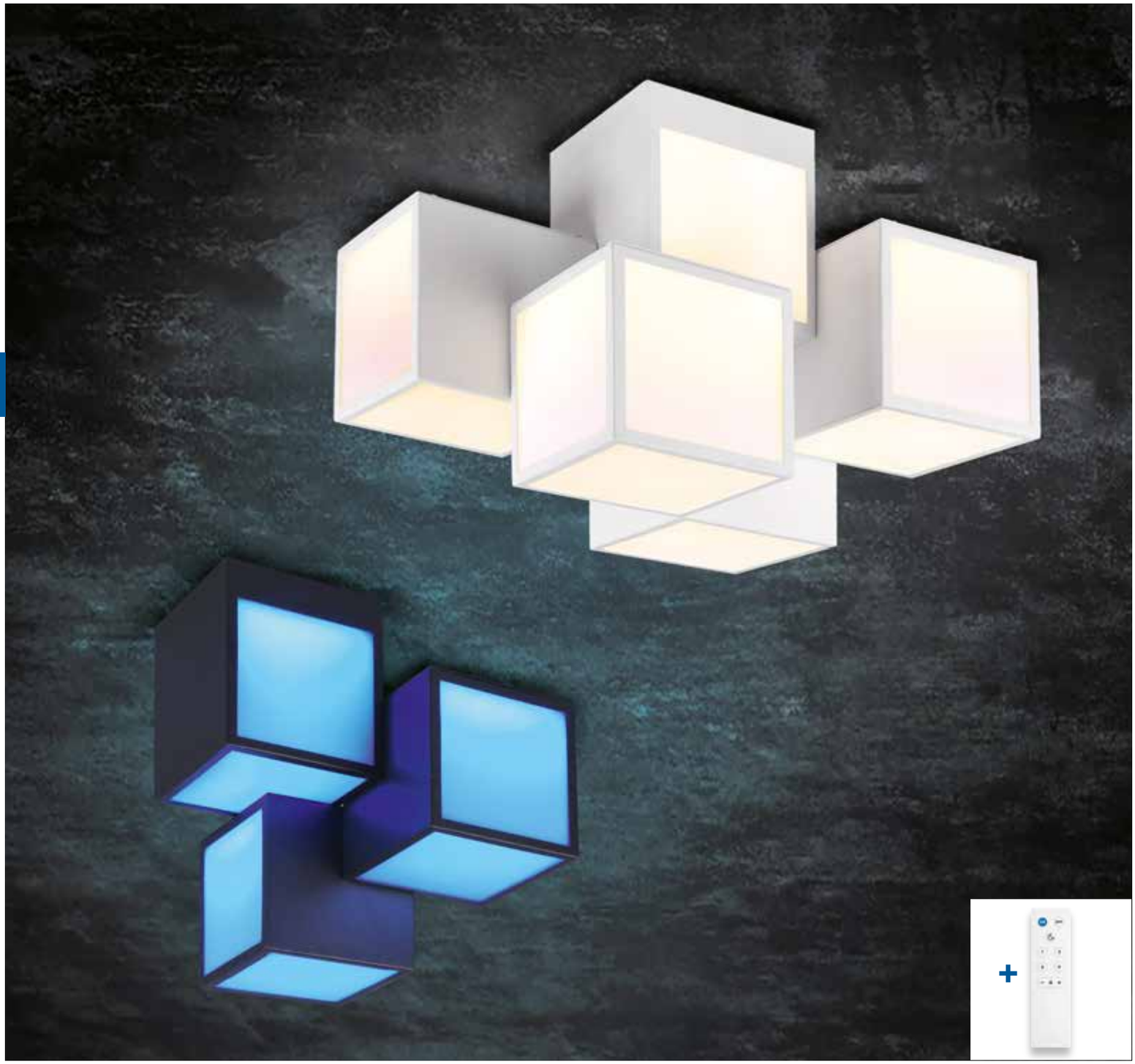

OSCAR

Metall, Weiß matt oder Schwarz matt, Acryl · metal, white mat or black mat, acryl · metale, blanc mat ou noir mat, acryl · metaal, wit mat of mat zwart, acryl · metal, estera blanca o estera negra, acrílico · metallo, bianco opaco o nero opaco, acrilico · metal, alb mat sau negru mat, acrilic · metalli, mattavalkoinen tai mattamusta, akryyli · metal, biały mat lub czarny mat, akryl

SMART
LIGHTING

31 | Weiß matt · white mat

32 | Schwarz matt · black mat

Deckenleuchte · Ceiling lamp
↔ 30 x 30 cm, ↕ 32,5 cm
incl. 3 x RGBW-LED, 8 W
3 x 700 lm, 3.000 – 6.000 K

652810**31**
652810**32**

Deckenleuchte · Ceiling lamp
↔ 45 x 30 cm, ↕ 32,5 cm
incl. 5 x RGBW-LED, 7 W
5 x 600 lm, 3.000 – 6.000 K

652810**31**
652810**32**

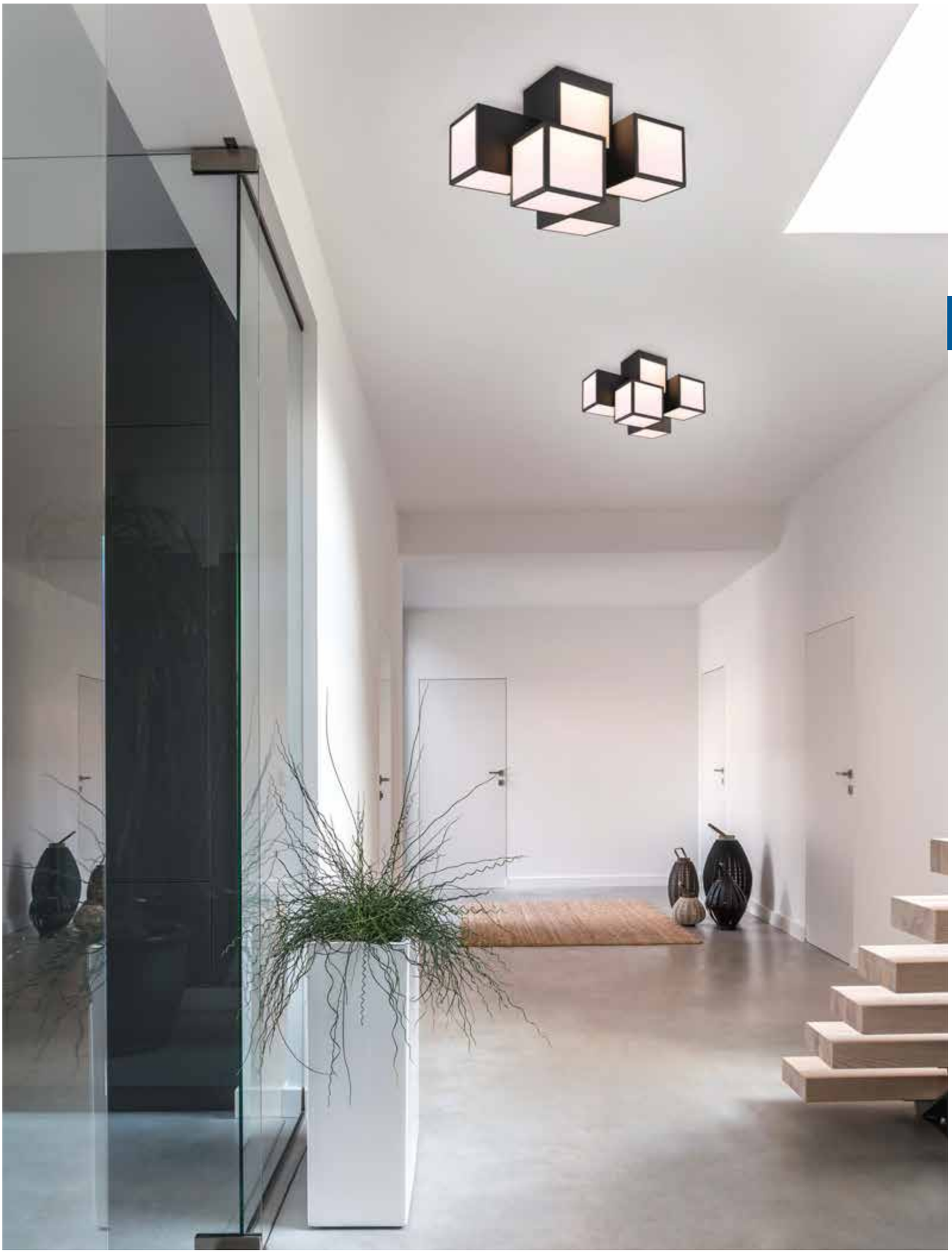

Deckenleuchte · Ceiling lamp
Ø 30 cm, ↕ 5 cm
incl. SMD-LED, 15 W
1.500 lm, 3.000 – 5.500 K

657493**07**

Deckenleuchte · Ceiling lamp
Ø 40 cm, ↕ 5 cm
incl. SMD-LED, 20 W
2.000 lm, 3.000 – 5.500 K

657494**07**

Deckenleuchte · Ceiling lamp
Ø 60 cm, ↕ 5 cm
incl. SMD-LED, 36 W
3.600 lm, 3.000 – 5.500 K

657496**07**

Deckenleuchte · Ceiling lamp
↔ 29,5 x 29,5 cm, ↕ 5 cm
incl. SMD-LED, 15 W
1.500 lm, 3.000 – 5.500 K

657413**07**

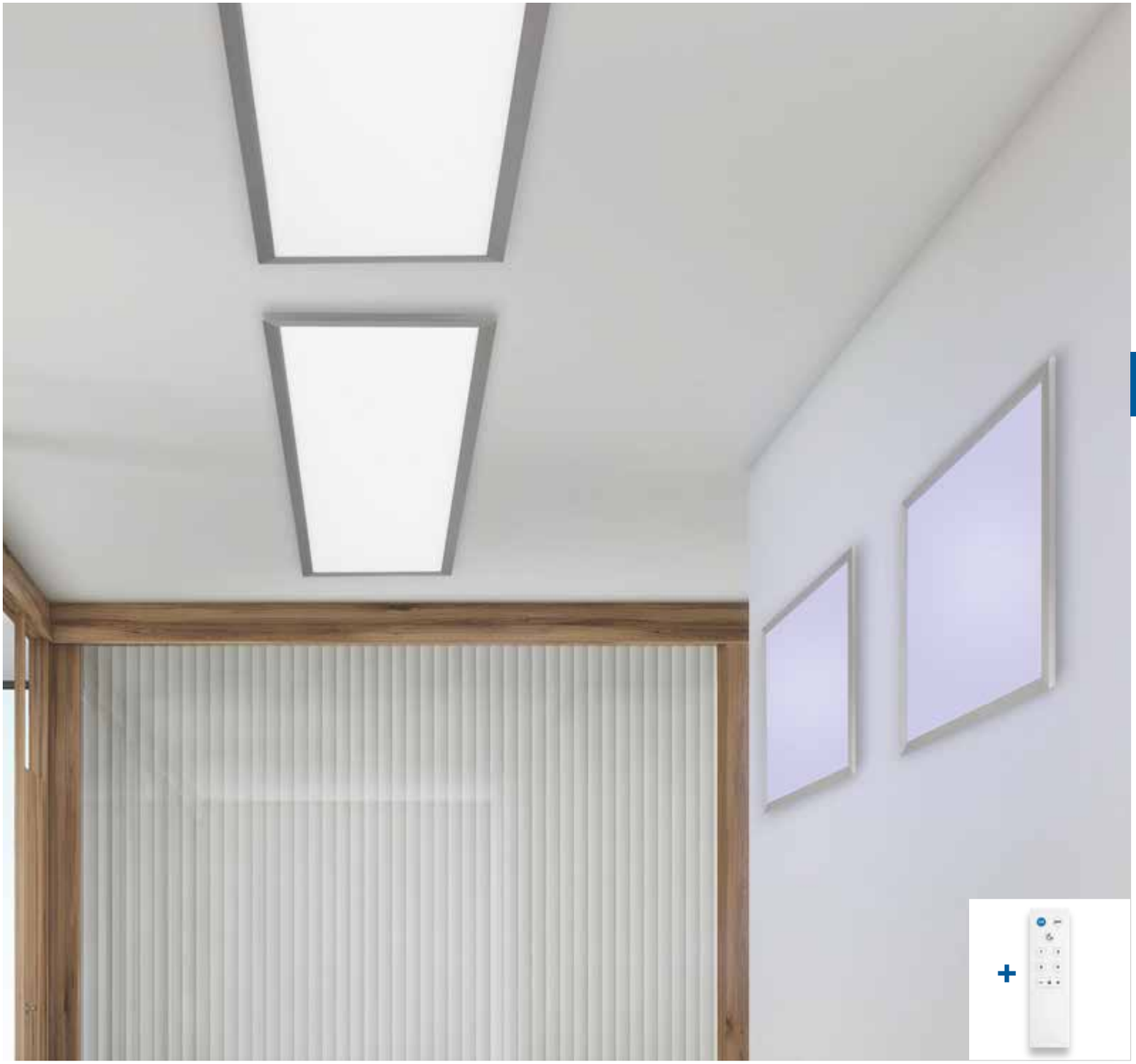

GRIFFIN

Nickel matt, Acryl · nickel mat, acryl ·
nickel mat, acryl · nikkel mat, acryl · níquel mate, acrílico · nichel opaco, acrilico ·
nichel mat, acrilic harjattu teräs, akryyli · nikiel mat, akryl

SMART
LIGHTING

Deckenleuchte · Ceiling lamp
↔ 39,5 x 39,5 cm, ↕ 5 cm
incl. SMD-LED, 20 W
2.000 lm, 3.000 – 5.500 K

657414**07**

Deckenleuchte · Ceiling lamp
↔ 59,5 x 59,5 cm, ↕ 5 cm
incl. SMD-LED, 36 W
3.600 lm, 3.000 – 5.500 K

657416**07**

Deckenleuchte · Ceiling lamp
↔ 109,5 x 29,5 cm, ↕ 5 cm
incl. SMD-LED, 36 W
3.600 lm, 3.000 – 5.500 K

657411**07**

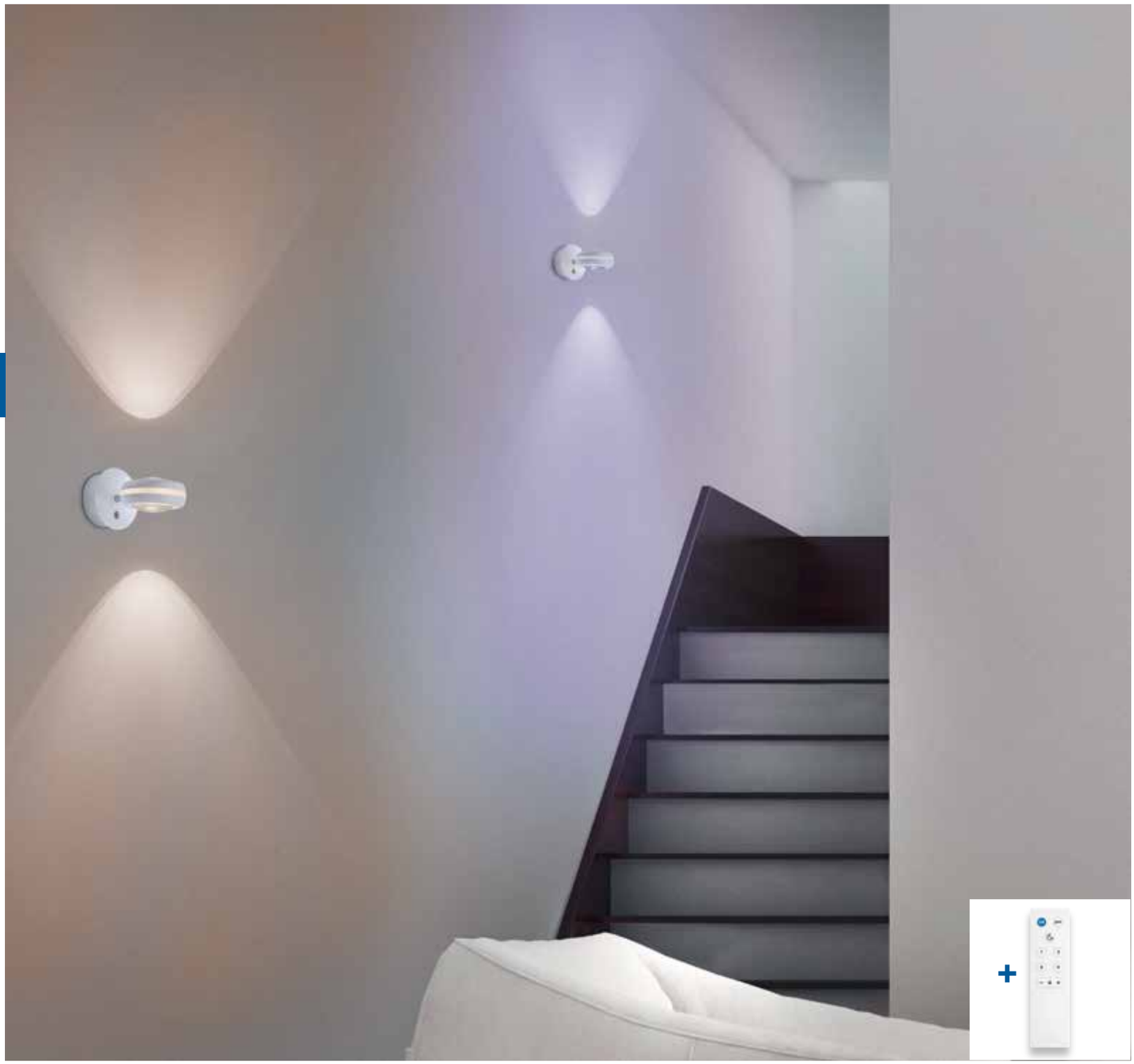

VISTA

Nickel matt oder Weiß matt · nickel mat or white mat · nickel mat ou blanc mat · nikkel mat of wit mat · níquel mate o estera blanca · nichel opaco o bianco opaco · nichel mat sau alb mat · harjattu teräs tai valkoinen matto · nikiel mat lub biały mat

Wandleuchte · Wall lamp
Ø 11 cm, ⤢ 17,5 cm
incl. 2 x RGBW-LED, 3,8 W
2 x 380 lm, 3.000 – 5.000 K

255410207
255410231

07 | Nickel matt · nickel mat

31 | Weiß matt · white mat

MELBY

Nickel matt, Acryl · nickel mat, acryl · nickel mat, acryl · nikkel mat, acryl · níquel mate, acrílico · nichel opaco, acrilico · nichel mat, acrilic · harjattu teräs, akryyli · nikiel mat, akryl

Direkte und indirekte Beleuchtung · up and down lighting · point lumineux en haut et en bas · lichtpunt boven en onder · luz de arriba y abajo · luce su e giù · sus şi în jos lumina · ylös ja alas valoa · w górę iw dół światło

SMART
LIGHTING

Deckenleuchte · Ceiling lamp
↔ max. 242 x 10 cm, ↕ 12 cm
incl. RGBW-LED, 23 W
max. 2.200 lm, 3.000 – 5.000 K

651210507

CHARLY

Acryl, weiß · acryl, white ·
acryl, blanc · acryl, wit · acrílico, blanco · acrilico, bianco ·
acrilic, alb · akryyli, valkoinen · akryl, biały

Deckenleuchte · Ceiling lamp
Ø 50 cm, ↕ 12 cm
incl. RGBW-LED, 27 W
max. 2.550 lm, 3.000 – 5.500 K

656010100

Deckenleuchte · Ceiling lamp
Ø 50 cm, ↕ 12 cm
incl. RGBW-LED, 27 W
max. 2.550 lm, 3.000 – 5.500 K

656010101

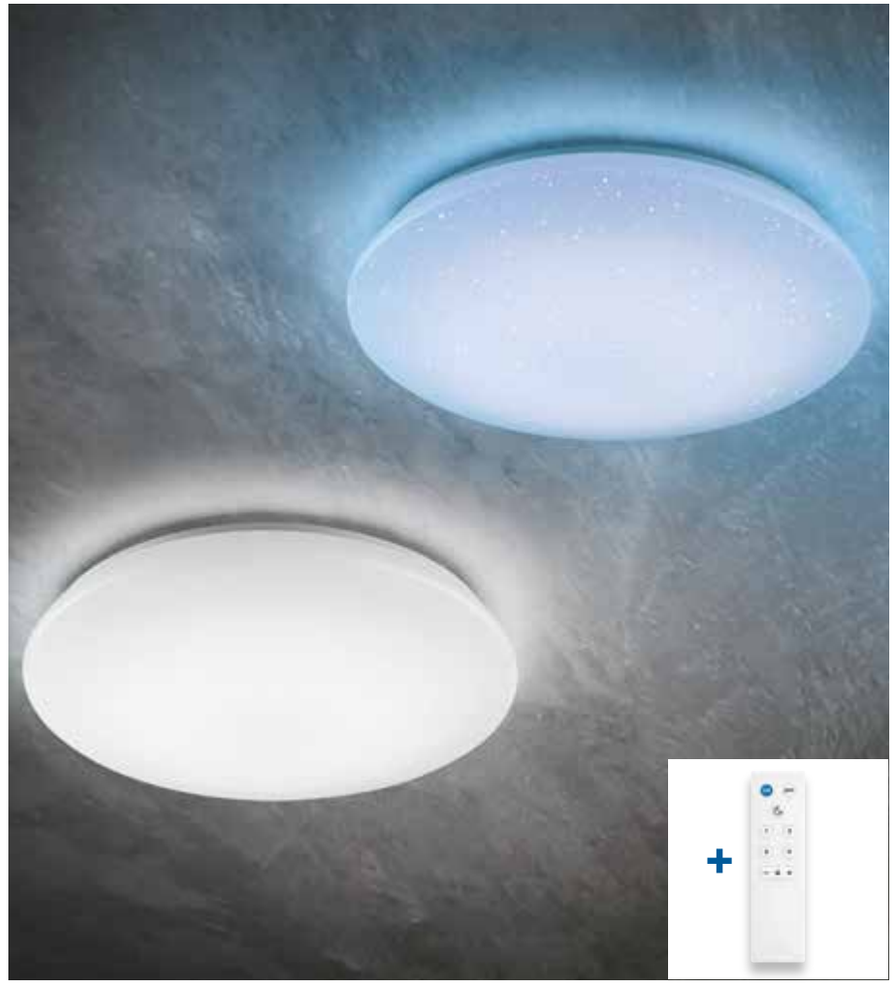

SMART
LIGHTING

NALIDA

Acryl, weiß · acryl, white ·
acryl, blanc · acryl, wit · acrílico, blanco · acrilico, bianco ·
acrilic, alb · akryyli, valkoinen · akryl, biały

Deckenleuchte · Ceiling lamp
Ø 74 cm, ↕ 10 cm
incl. RGBW-LED, 40 W
max. 3.700 lm, 3.000 – 5.500 K

656090100

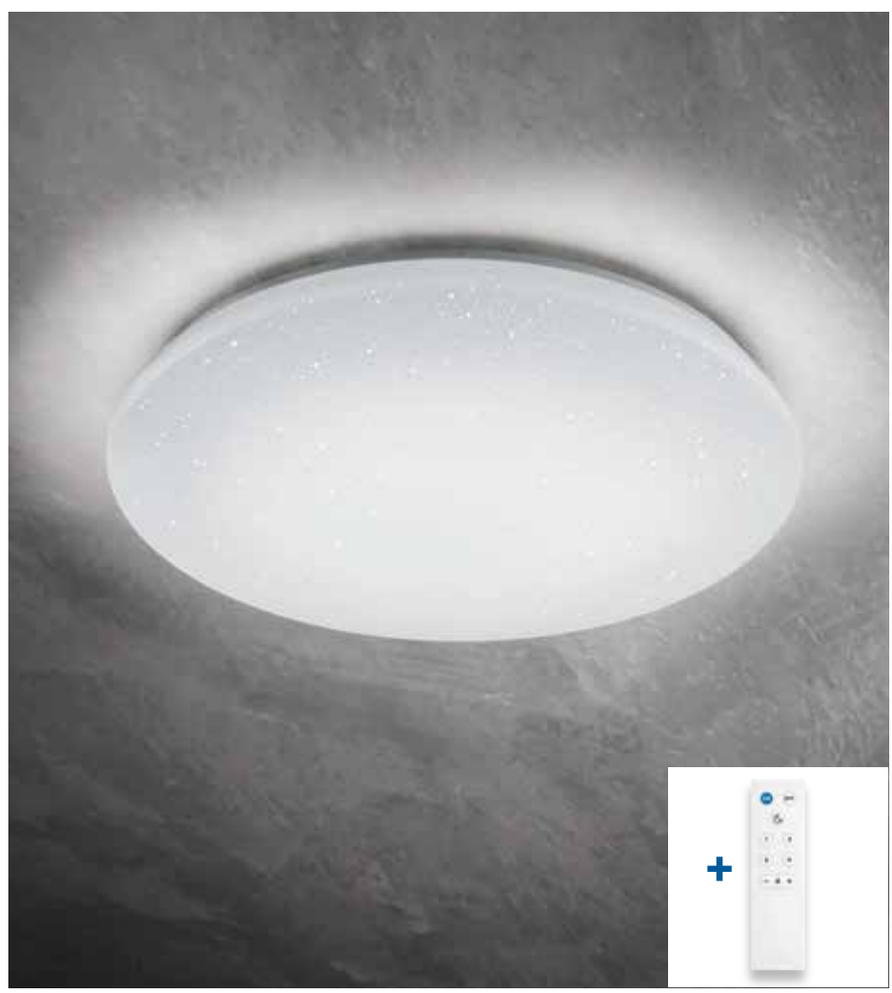

PANTILON

Acryl, weiß · acryl, white · acryl, blanc · acryl, wit · acrílico, blanco · acrilico, bianco · acrilic, alb · akryyli, valkoinen · akryl, biały

SMART
LIGHTING

Stehleuchte · Floor lamp
↕ 150 cm, Ø 24 cm
incl. SMD-LED, 22 W
2.200 lm, 3.000 – 6.000 K

451850101

FIGO

Metall · metal ·
metale · metaal · metal · metallo · metal · metalli · metal

05 | Aluminium gebürstet · brushed aluminium

31 | Weiß matt · white mat

32 | Schwarz matt · black mat

Wandleuchte · Wall lamp
↔ 10 x 10 cm, ⤢ 10 cm
incl. RGBW-LED, 5,5 W
450 lm, 3.000 – 6.500 K

253310**105**
253310**131**
253310**132**

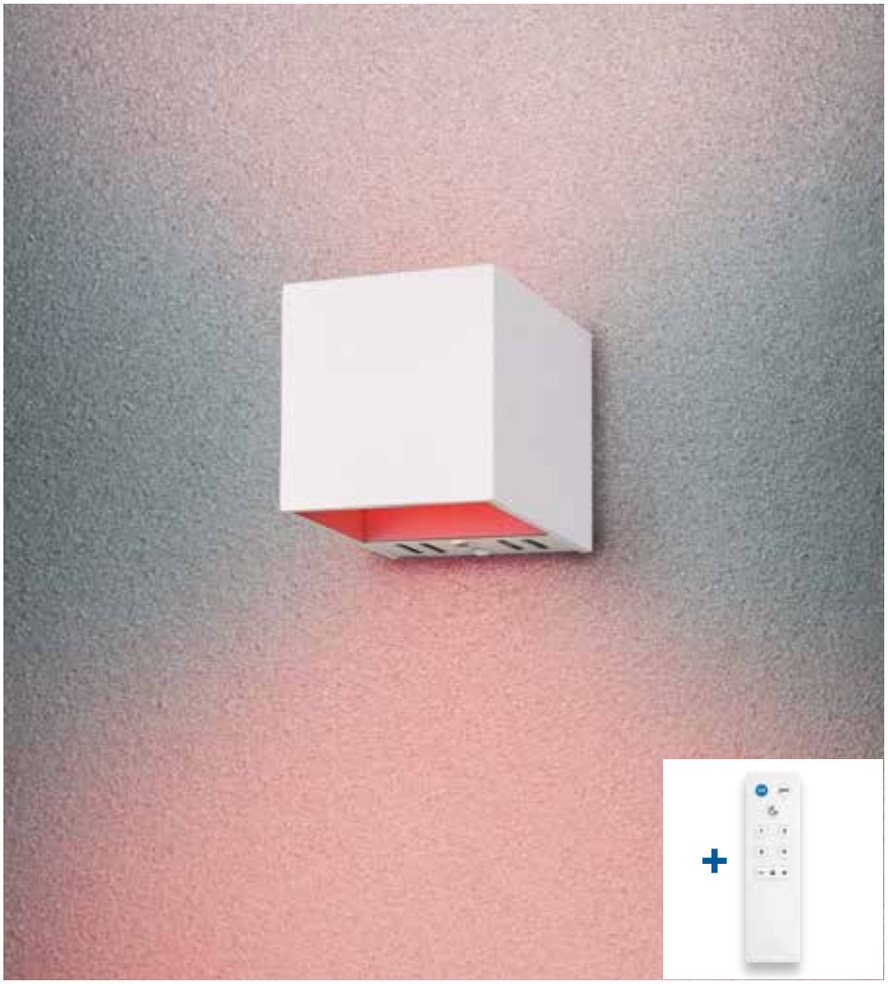

ADRIANA

Metall · metal ·
metale · metaal · metal · metallo · metal · metalli · metal

07 | Nickel matt · nickel mat

31 | Weiß matt · white mat

32 | Schwarz matt · black mat

Wandleuchte · Wall lamp
↔ 30 x 6 cm, ⤢ 9 cm
incl. RGBW-LED, 5,5 W
450 lm, 3.000 – 6.500 K

250810**207**
250810**231**
250810**232**

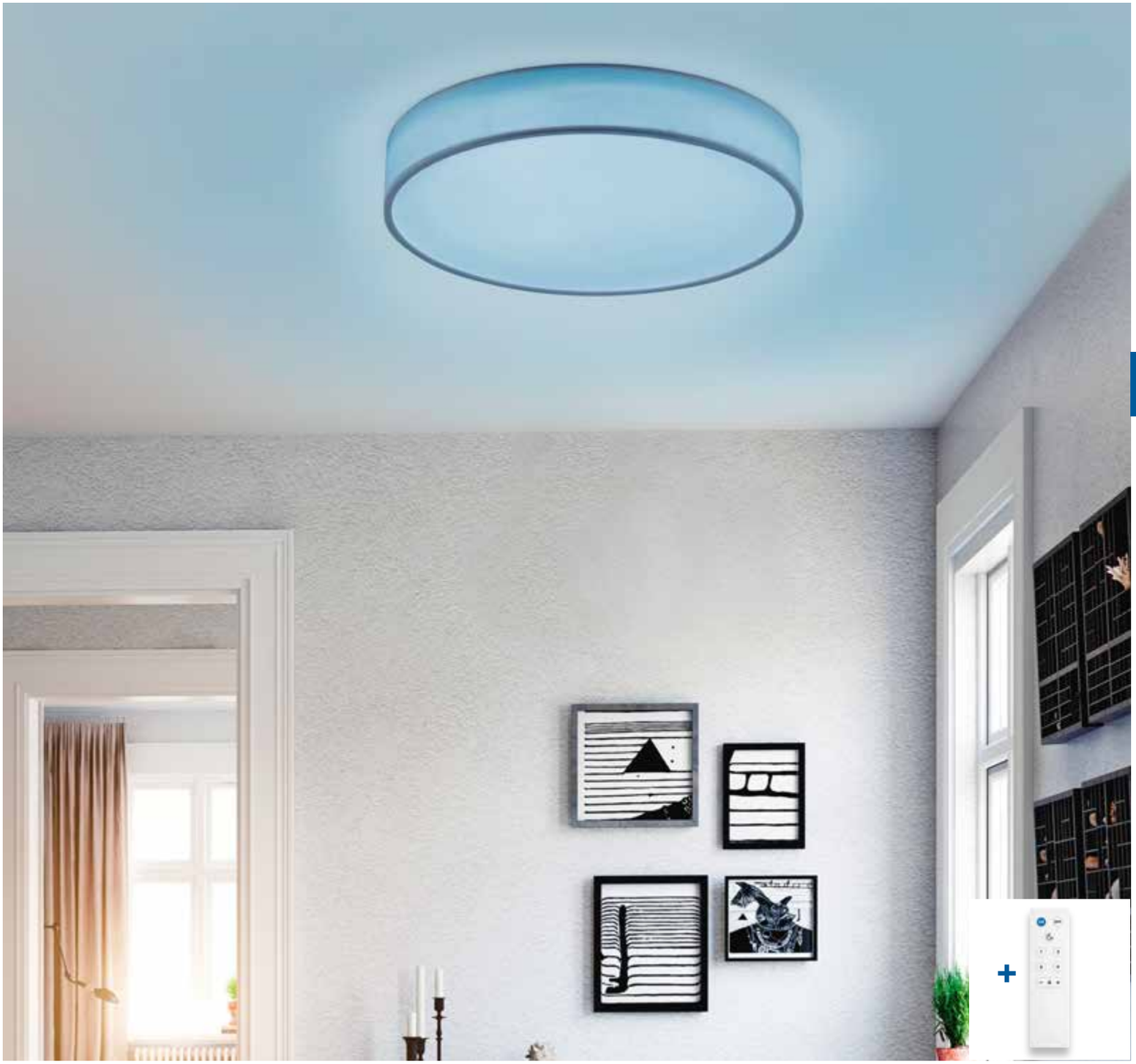

DIAMO

Stoff weiß · fabric white ·
tissu blanc · textiel wit · tela blanco · tessuto bianco ·
textil alb · tekstiili valkoinen · tkanina biały

SMART
LIGHTING

Deckenleuchte · Ceiling lamp
Ø 60 cm, ↕ 10 cm
incl. RGBW-LED, 36 W
max. 3.400 lm, 3.000 – 5.000 K

651914**01**

Deckenleuchte · Ceiling lamp
Ø 75 cm, ↕ 10 cm
incl. 1 x RGBW-LED, 45 W
max. 4.200 lm, 3.000 – 5.000 K

651915**01**

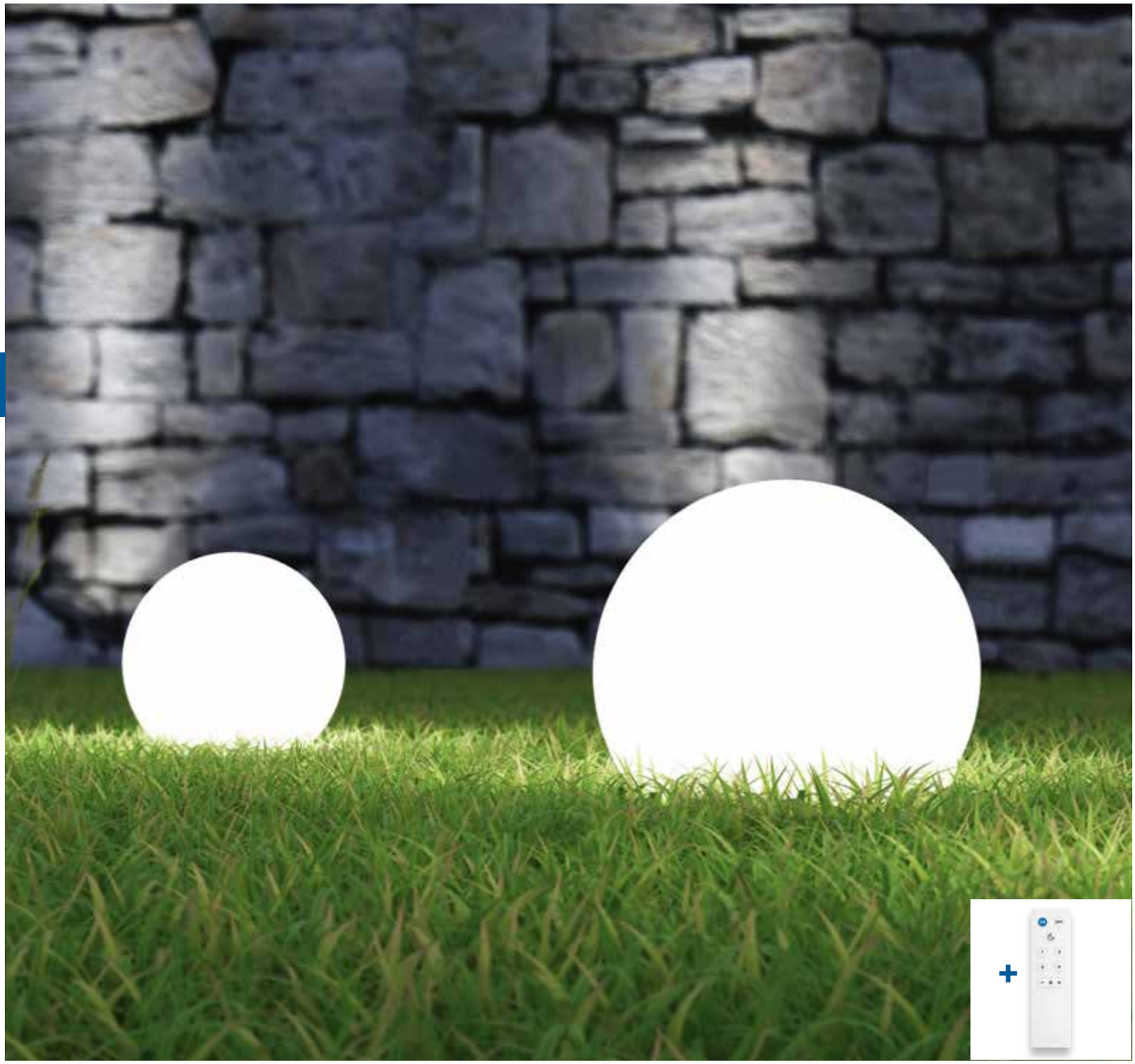

NECTOR

Kunststoff, weiß · plastic, white · plastique, blanc · kunststof, wit · plástico, blanco · plastica, bianco · plastic, alb · muovi, valkoinen · plastik, biały

SMART
LIGHTING

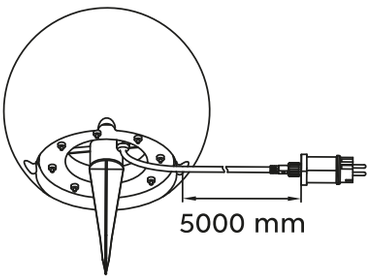

Gartenleuchte · Garden lamp
Ø 30 cm, ↕ 25,5 cm
incl. RGBW-LED, 8,5 W
600 lm, 3.000 – 5.500 K

IP44

551753**01**

Gartenleuchte · Garden lamp
Ø 40 cm, ↕ 37 cm
incl. RGBW-LED, 8,5 W
600 lm, 3.000 – 5.500 K

IP44

551754**01**

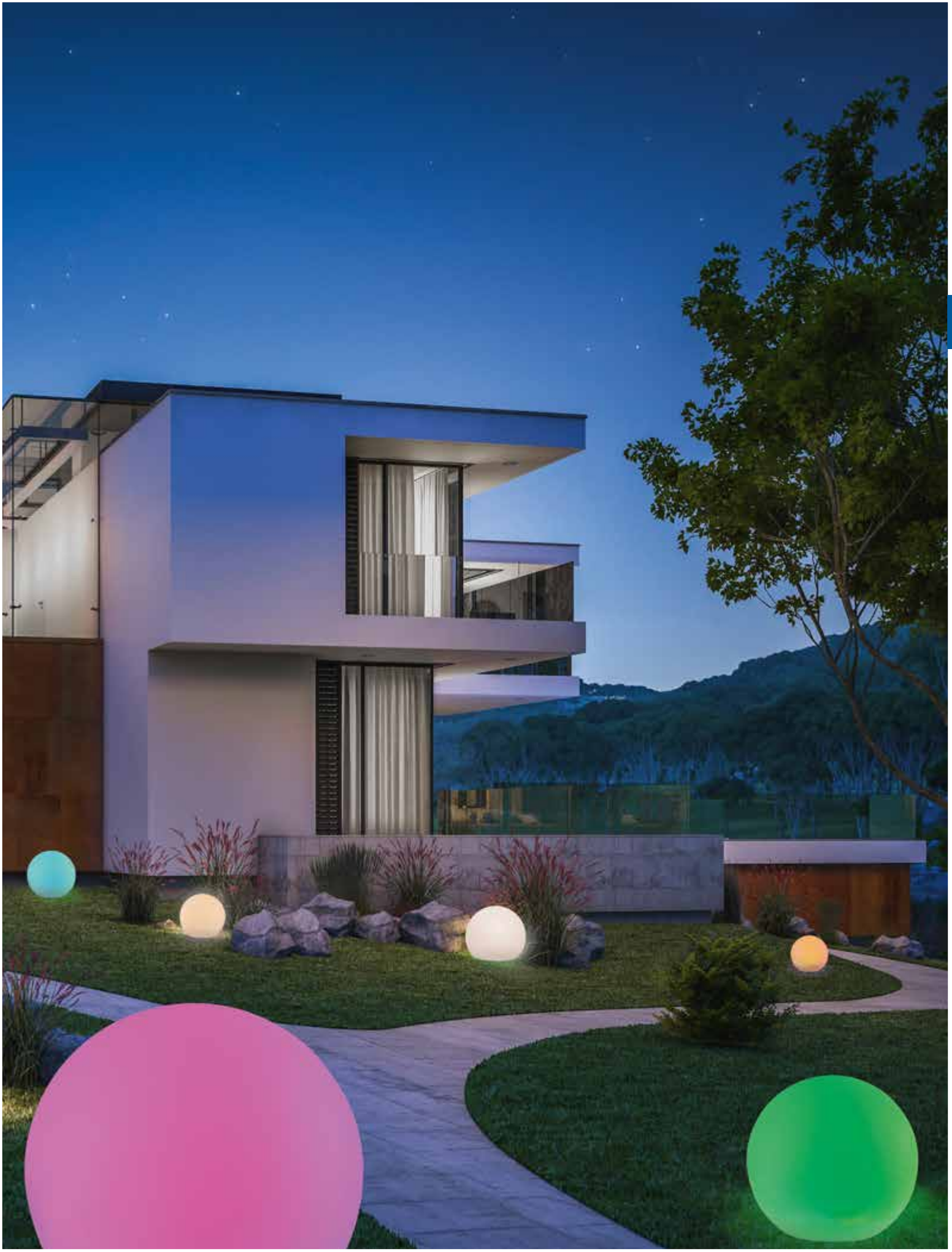

196 - 247

Pendelleuchten & Kronen

Pendants & chandeliers
Lustres & suspensions
Hanglampen & kroonluchters
Colgantes y Lámparas
Lampadari e sospensioni
Lustre si pendule
Riippu- & kruunu
Wiszące i żyrandole

Pendelleuchte · Pendant
↔ 95 – 150 cm, ↕ 95 – 150 cm
incl. SMD-LED, 42 W, 4.000 lm
incl. 2 x SMD-LED, 6 W, 2 x 500 lm
2.700 – 5.000 K

375310502
375310505
375310507
375310508
375310532

02 | Schwarz / Messing matt · black / brass mat

05 | Aluminium gebürstet · brushed aluminium

07 | Nickel matt · nickel mat

08 | Messing matt · brass mat

32 | Schwarz matt · black mat

TRAJAN

Metall · metal ·
metale · metaal · metal · metallo · metal · metalli · metal

Lichtfarbe stufenlos einstellbar ·
Light color infinitely variable

4 fach TOUCH ·
4 level Touch function

Ausziehbar · Extendible · extensible · Verlengbaar ·
Extensible · Estensibile · extensibil · Jatkettava · Rozsuwalny

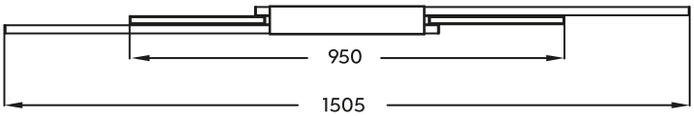

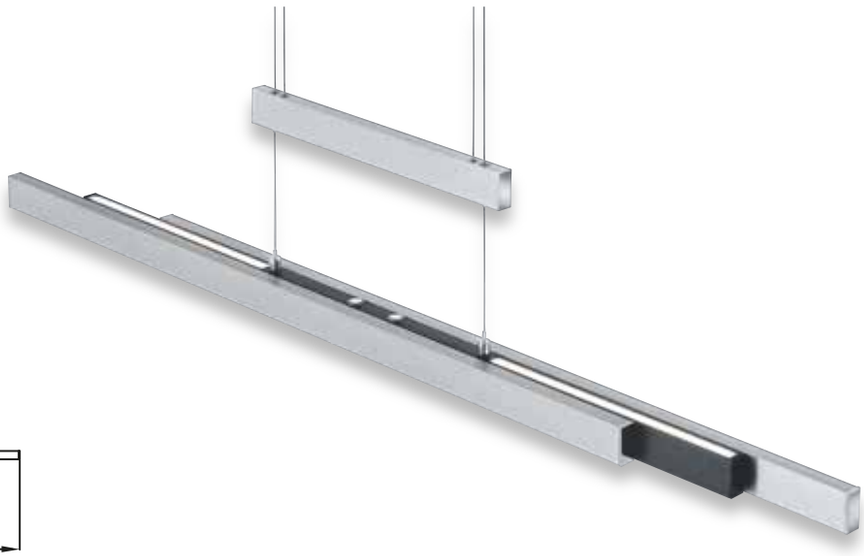

DIP SWITCH

Lichtfarben direkt an der Leuchte einstellbar · Colours directly adjustable at the lamp ·
Les couleurs de la lumière peuvent être réglées directement sur le luminaire ·
Lichtkleuren direct instelbaar op de lamp · Tonalidades de luz ajustables directamente en la lámpara ·
Colori della luce regolabili direttamente sulla lampada · Culori ale luminii reglabile direct de la bec ·
Valon väri asetettavissa suoraan valaisimesta · Barwy światła można ustawić bezpośrednio na oprawie

MORRISON

Metall, Acryl · metal, acryl ·
metale, acryl · metaal, acryl · metal, acrílico ·
metallo, acrilico · metal, acrilic · metalli, akryyli · metal, akryl

DIP SWITCH

SWITCH DIMMER

Pendelleuchte · Pendant
↔ 90 x 50 cm, ↕ 150 cm
incl. SMD-LED, 56 W
6.800 lm, 2.300 + 3.000 + 4.000 K

323610307
323610331
323610332

07 | Nickel matt · nickel mat

31 | Weiß matt · white mat

32 | Schwarz matt · black mat

DURBAN

Metall, Nickel matt oder Anthrazit · metal, nickel mat or anthracite · metale, nickel mat ou antracite · metaal, nikkel mat of antraciet · metal, níquel mate o antracita · metallo, nichel opaco o antracite · metal, nichel mat sau antracit · metalli, harjattu teräs tai antrasiitti · metal, nikiel mat lub antracyt

07 | Nickel matt · nickel mat

42 | Anthrazit · anthracite

Pendelleuchte · Pendant
Ø 60,3 cm, ↕ 200 cm
incl. SMD-LED, 40 W
5.000 lm, 3.000 K

321910**07**
321910**42**

Pendelleuchte · Pendant
Ø 80,3 cm, ↕ 200 cm
incl. SMD-LED, 75 W
8.000 lm, 3.000 K

321910**07**
321910**42**

CURL

Metall, Weiß matt, Schwarz matt oder goldfarbig · metal, white mat, black mat or gold · metale, blanc mat, noir mat ou or · metaal, wit mat, mat zwart of goud · metal, estera blanca, estera negra o oro · metallo, bianco opaco, nero opaco o oro · metal, alb mat, negru mat sau aur · metalli, mattavalkoinen, mattamusta tai kultaa · metal, biały mat, czarny mat lub złota

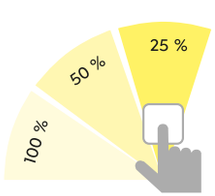

SWITCH DIMMER

31 | Weiß matt · white mat

4.000 Kelvin

32 | Schwarz matt · black mat

79 | goldfarbig · gold

Pendelleuchte · Pendant
Ø 55 cm, ↕ 150 cm
incl. SMD-LED, 33 W
2.800 lm, 3.000 K
(**31** = 3.500 lm, 4.000 K)

325110**31**
325110**32**
325110**79**

MACAU

Aluminium gebürstet · brushed aluminium · aluminium balayé · geborsteld aluminium · aluminio pulido · alluminio spazzolato · aluminiu lucios · harjattu alumiini · aluminium szczotkwane

Pendelleuchte · Pendant
Ø 75 cm, ↕ max. 200 cm
incl. SMD-LED, 64 W
6.000 lm, 3.000 K

325610305

AICK

Metall, Aluminium gebürstet oder schwarz matt · metal, brushed aluminium or black mat · metale, aluminium balayé ou noir mat · metaal, geborsteld aluminium of mat zwart · metal, aluminio pulido o estera negra · metallo, alluminio spazzolato o nero opaco · metal, aluminiu lucios sau negru mat · metalli, harjattu alumiini tai mattamusta · metal, aluminium szczotkwane lub czarny mat

05 | Aluminium gebürstet · brushed aluminium

32 | Schwarz matt · black mat

Pendelleuchte · Pendant
↔ 110 x 7,5 cm, ↕ 150 cm
incl. SMD-LED, 38 W
4.500 lm, 3.000 K

327210**05**
327210**32**

CAVALLO

Aluminium gebürstet · brushed aluminium · aluminium balayé · geborsteld aluminium · aluminio pulido · alluminio spazzolato · aluminiu lucios · harjattu alumiini · aluminium szczotkwane

Pendelleuchte · Pendant
↔ 100 x 5 cm, ↕ 95 – 160 cm
incl. 5 x SMD-LED, 4,3 W
5 x 430 lm, 3.000 K

379090505

LACAL

Nickel matt oder goldfarbig · nickel mat or gold ·
nickel mat ou or · nikkel mat of goud · níquel mate o oro ·
nichel opaco o oro · nichel mat sau aur · harjattu teräs tai kultaa · nikiel mat lub złota

Gibt Licht nach oben und unten · up and down lighting ·
point lumineux en haut et en bas · lichtpunt boven en onder · luz de arriba y abajo ·
luce su e giù · sus şi în jos lumina · ylös ja alas valoa · w górę iw dół światło

Lichtfarbe einstellbar ·
Adjustable light color

4 fach TOUCH ·
4 level Touch function

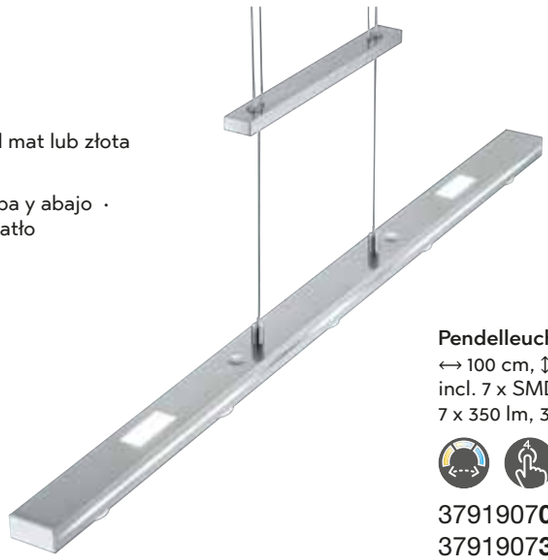

Pendelleuchte · Pendant
↔ 100 cm, ↕ 95 – 160 cm
incl. 7 x SMD-LED, 3,5 W
7 x 350 lm, 3.000 + 5.000 K

379190**07** | Nickel matt · nickel mat
379190**32** | Schwarz matt · black mat

ALEGRO

Nickel matt, Glas opal · nickel mat, opal glass ·
nickel mat, verre opale · nikkel mat, opaal glas · níquel mate, vidrio opal ·
nichel opaco, vetro opale · nichel mat, sticla opala · harjattu teräs, opaalilasi ·
nikiel mat, szkło opal

Innovative Höhenverstellung ohne Gegengewicht ·
Innovative height adjustment without counterweight ·
Nouveau! Réglage de la hauteur sans contrepoids ·
Innovatieve hoogteverstelling zonder contragewicht ·
Innovador sistema de ajuste de altura sin necesidad de contrapeso ·
Regolazione innovativa dell'altezza senza contrappeso ·
Ajustare inovativa a inaltimii fara contragreutate ·
Innovatiivinen korkeuden säätö ilman vastapainoa ·
Innowacyjna regulacja wysokości bez przeciwwagi

Pendelleuchte · Pendant
↔ 100 x 12 cm, ↕ 95 - 160 cm
incl. 4 x SMD-LED, 6 W
4 x 630 lm, 3.000 K

32551040**7**

Pendelleuchte · Pendant
↔ 130 x 12 cm, ↕ 95 - 160 cm
incl. 5 x SMD-LED, 6 W
5 x 630 lm, 3.000 K

32551050**7**

CALVARO

Aluminium gebürstet, Acryl · brushed aluminium, acryl · aluminium balayé, acryl · geborsteld aluminium, acryl · aluminio pulido, acrílico · alluminio spazzolato, acrilico · aluminiu lucios, acrilic · harjattu alumiini, akryyli · aluminium szczotkwane, akryl

Pendelleuchte · Pendant
↔ 80 x 2,5 cm, ↕ 90 – 150 cm
incl. SMD-LED, 20 W
1.900 lm, 3.000 K

377690**105**

4 fach TOUCH ·
4 level Touch function

STAKKATO

Nickel matt, Glas satiniert · nickel mat, satinated glass · nickel mat, verre satiné · nikkel mat, gesatineerd glas · níquel mate, vidrio satinado · nichel opaco, vetro satinato · nichel mat, sticla satinata · harjattu teräs, satinoitu lasi · nikiel mat, szkło satynowe

Pendelleuchte · Pendant
↔ 87 x 10 cm, ↕ 95 - 150 cm
incl. 3 x SMD-LED, 4,5 W
3 x 430 lm, 3.000 K

377310307

COVENTRY

Metall, Anthrazit oder titanfarbig · metal, anthracite or titan · metale, antracite ou titane · metaal, antraciet of titaan · metal, antracita o titán · metallo, antracite o titano · metal, antracit sau titaniu · metalli, antrasiitti tai titaani · metal, antracyt lub tytanowy

Lichtfarbe einstellbar · Adjustable light color

4 fach TOUCH · 4 level Touch function

42 | Anthrazit · anthracite

87 | titanfarbig · titanium-coloured

Pendelleuchte · Pendant
↔ 120 x 15 cm, ↕ 150 cm
incl. SMD-LED, 35 W
3.700 lm, 2.700 + 3.800 + 5.000 K

371710**42**
371710**87**

TUBULAR

Metall, Weiß matt oder Schwarz matt · metal, white mat or black mat · metale, blanc mat ou noir mat · metaal, wit mat of mat zwart · metal, estera blanca o estera negra · metallo, bianco opaco o nero opaco · metal, alb mat sau negru mat · metalli, valkoinen matto tai musta matto · metal, biały mat lub czarny mat

31 | Weiß matt · white mat

32 | Schwarz matt · black mat

Pendelleuchte · Pendant
Ø 40 cm, ↕ 150 cm
incl. 11 x SMD-LED, 2,5 W
11 x 220 lm, 3.000 K

321691**31**
321691**32**

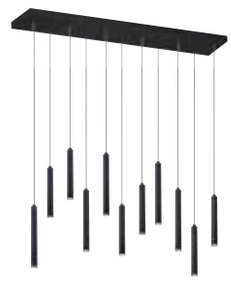

Pendelleuchte · Pendant
↔ 115 x 15 cm, ↕ 150 cm
incl. 11 x SMD-LED, 2,5 W
11 x 220 lm, 3.000 K

321611**31**
321611**32**

Empfohlen:
recommended:

Filament LED E27, 6 W
600 lm, 3.000 K

988-600

Filament LED E27, 6 W
420 lm, 2.700 K

988-679

Filament LED E27, 6 W
190 lm, 3.000 K

988-654

Pendelleuchte · Pendant
↕ 150 cm, Ø 10 cm
excl. 1 x E27, max. 10 W

313400**107**
313400**131**
313400**132**

Pendelleuchte · Pendant
↔ 70 x 9 cm, ↕ 150 cm
excl. 4 x E27, max. 10 W

313400**407**
313400**431**
313400**432**

CLERMONT

Metall · metal ·
metale · metaal · metal · metallo · metal · metalli · metal

07 | Nickel matt · nickel mat

31 | Weiß matt · white mat

32 | Schwarz matt · black mat

Pendelleuchte · Pendant
↔ 110 x 9 cm, ↕ 150 cm
excl. 6 x E27, max. 10 W

313400**07**
313400**31**
313400**32**

MARLEY

Metall · metal ·
metale · metaal · metal · metallo ·
metal · metalli · metal · metal

01 | Weiß · white

07 | Nickel matt · nickel mat

24 | rostfarbig · rusty

32 | Schwarz matt · black mat

Pendelleuchte · Pendant
↕ 150 cm, ↔ 12 x 12 cm, Ø 6 cm
excl. 1 x GU10, max. 35 W

312400**01**
312400**07**
312400**24**
312400**32**

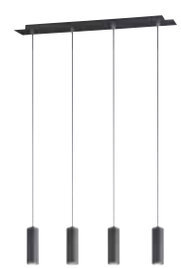

Pendelleuchte · Pendant
↔ 75 x 9 cm, ↕ 150 cm
excl. 4 x GU10, max. 35 W

312400**01**
312400**07**
312400**24**
312400**32**

Empfohlen:
recommended: LED GU10, 5 W
400 lm, 3.000 K

956-55

BOOLAN

Holz · wood ·
bois · hout · madera · di legno ·
lemn · puu · drewno

Pendelleuchte · Pendant
Ø 50 cm, ↕ 150 cm
excl. 1 x E27, max. 60 W

305900**26**
305900**30**

26 | Braun · brown

30 | holzfarbig hell · light colored wood

Empfohlen:
recommended: Filament LED E27, 6 W
600 lm, 3.000 K

988-600

MINSK

Metall, Acryl · metal, acryl ·
metale, acryl · metaal, acryl · metal, acrílico ·
metallo, acrilico · metal, acrilic · metalli, akryyli · metal, akryl

Empfohlen:
recommended: Filament LED E14, 4,5 W
470 lm, 2.700 K

989-400

Pendelleuchte · Pendant
Ø 50 cm, ↕ max. 150 cm
excl. 7 x E14, max. 28 W

308600706

CANDELA

Aluminium gebürstet/Chrom oder Messing matt/Messing poliert · brushed aluminium/chrome or brass mat/polished brass · aluminium balayé/chrome ou laiton mat/laiton polis · geborsteld aluminium/chroom of messing mat/gepolijst messing · aluminio pulido/cromo o bronce mate/bronce · alluminio spazzolato/cromo o ottone satinato/ottone lucido · aluminiu lucios/crom sau bronz mat/bronz · harjattu alumiini/kromi tai mattamessinki/messinki · aluminium szczotkwane/chrom lub mosiądz mat/mosiądz polerowany

Empfohlen:
recommended: Filament LED E14, 4 W
400 lm, 2.700 K

989-479

03 | Messing poliert · polished brass

05 | Aluminium gebürstet · brushed aluminium

Pendelleuchte · Pendant
Ø 56 cm, ↕ 150 cm
excl. 4 x E14, max. 40 W

102000**03**
102000**05**

ELSA

Metall, Acryl · metal, acryl ·
metale, acryl · metaal, acryl · metal, acrílico ·
metallo, acrilico · metal, acrilic · metalli, akryyli · metal, akryl

Empfohlen:
recommended: Filament LED E14, 4 W
470 lm, 3.000 K

990-400

31 | Weiß matt · white mat

42 | Anthrazit · anthracite

Krone · Chandelier
Ø 56 cm, ↕ 150 cm
excl. 5 x E14, max. 40 W

112900**31**
112900**42**

Krone · Chandelier
Ø 72 cm, ↕ 150 cm
excl. 9 x E14, max. 40 W

112900**31**
112900**42**

LUCERNA

Chrom, Acryl · chrome, acryl · chrome, acryl · chroom, acryl · cromo, acrílico · cromo, acrilico · crom, acrilic · kromi, akryyli · chrom, akryl

Wandleuchte · Wall lamp
↔ 33 x 22 cm, ⤢ 19 cm
excl. 2 x E14, max. 40 W

201600206

Lüster · Chandelier
Ø 52 cm, ↕ 150 cm
excl. 5 x E14, max. 40 W

101600506

Lüster · Chandelier
Ø 68,5 cm, ↕ 150 cm
excl. 8 x E14, max. 40 W

101600806

Empfohlen:
recommended: Filament LED E14, 4 W
470 lm, 3.000 K

990-400

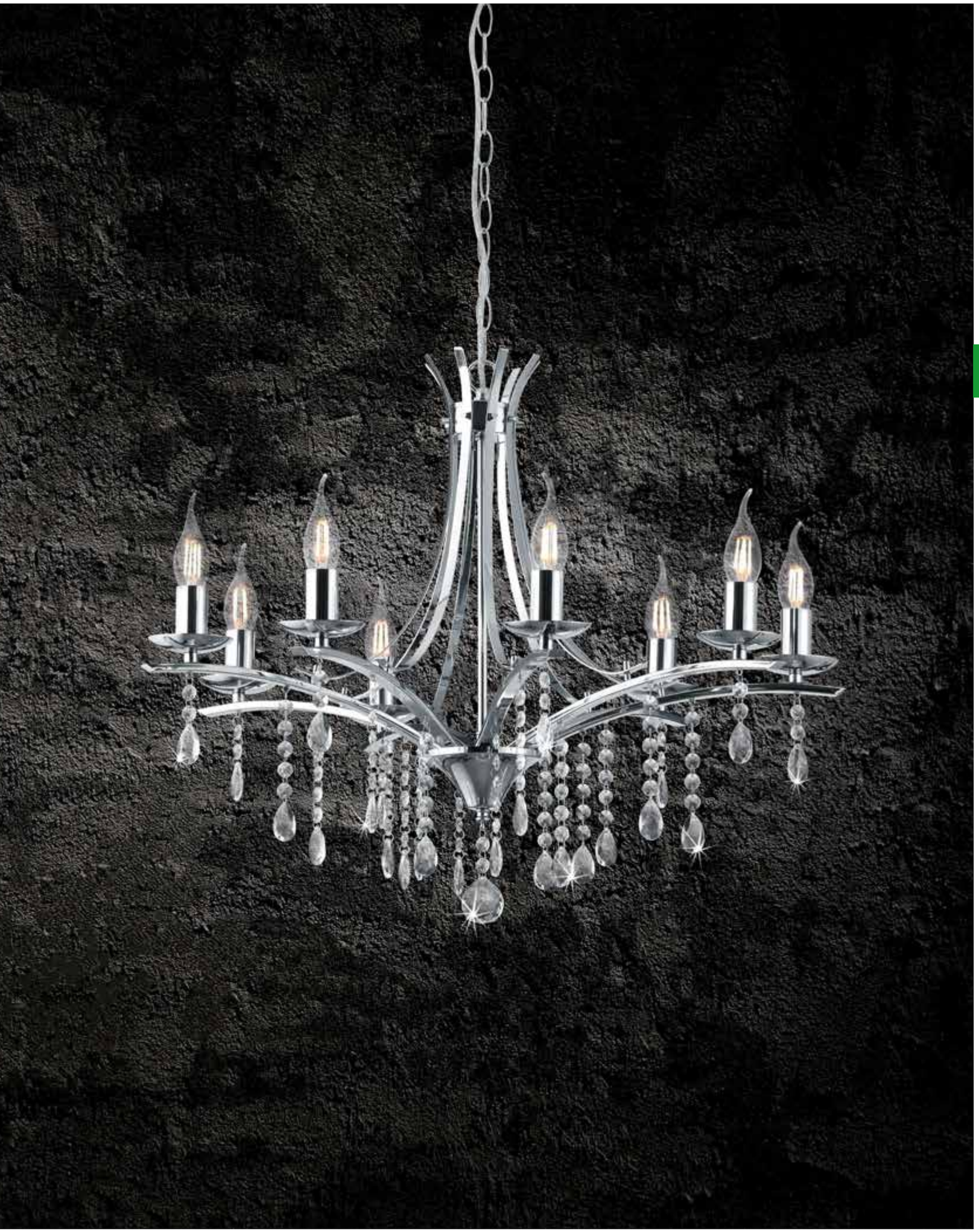

CORTEZ

Metall, Stoffschirm · metal, fabric shade · metale, abat-jour tissu · metaal, Stoffen kap · metal, Pantalla de tela · metallo, paralume in tessuto · metal, abajur textil · metalli, kangas varjostin · metal, Klosz z materiału

31 | Weiß matt · white mat

78 | betonfarbig · concrete look

Pendelleuchte · Pendant
Ø 52 cm, ↕ 150 cm
excl. 3 x E14, max. 28 W

110600**31**
110600**78**

Pendelleuchte · Pendant
Ø 70 cm, ↕ 150 cm
excl. 5 x E14, max. 28 W

110600**31**
110600**78**

LORELEY

Chrom, Acryl, Stoffschirm · chrome, acryl, fabric shade · chrome, acryl, abat-jour tissu · chroom, acryl, Stoffen kap · cromo, acrílico, Pantalla de tela · cromo, acrilico, paralume in tessuto · crom, acrilic, abajur textil · kromi, akryyli, kangas varjostin · chrom, akryl, Klosz z materiału

Pendelleuchte · Pendant
Ø 50 cm, ↕ 150 cm
excl. 3 x E14, max. 40 W

309300**301** | Weiß · white
309300**302** | Schwarz · black

CHIRON

Aluminium, Messing matt, Schwarz matt · aluminium, brass mat, black mat · aluminium, laiton mat, noir mat · aluminium, messing mat, mat zwart · aluminio, bronce mate, estera negra · alluminio, ottone satinato, nero opaco · aluminiu, bronz mat, negru mat · alumiini, mattamessinki, mattamusta · aluminium, mosiądz mat, czarny mat

Pendelleuchte · Pendant
↕ 150 cm, Ø 20 cm
excl. 1 x E27, max. 40 W

310800108

Pendelleuchte · Pendant
↕ 150 cm, Ø 45 cm
excl. 1 x E27, max. 40 W

310890108

Pendelleuchte · Pendant
↔ 90 x 20 cm, ↕ 150 cm
excl. 3 x E27, max. 40 W

310800308

ONYX

Metall, Anthrazit, innen goldfarbig · metal, anthracite, gold colored inside · metale, antracite, Or · metaal, antraciet, Binnenkant goudkleur · metal, antracita, Interior en color dorado · metallo, antracite, interno colore oro · metal, antracit, interior culoare aurie · metalli, antrasiitti, sisäosa kullanvärinen · metal, antracyt, wewnątrz złoty

Pendelleuchte · Pendant
Ø 15 cm, ↕ 150 cm
excl. 1 x E27, max. 42 W

301300**142**

Pendelleuchte · Pendant
Ø 35 cm, ↕ 150 cm
excl. 3 x E27, max. 42 W

301300**342**

Pendelleuchte · Pendant
↔ 90 x 15 cm, ↕ 150 cm
excl. 4 x E27, max. 42 W

301300**442**

HOLLY

Metall, Weiß matt · metal, white mat ·
metale, blanc mat · metaal, wit mat · metal, estera blanca ·
metallo, bianco opaco · metal, alb mat · metalli, mattavalkoinen ·
metal, biały mat

Pendelleuchte · Pendant
Ø 48 cm, ↕ 150 cm
excl. 3 x E27, max. 42 W

307400**31**

Empfohlen:
recommended: LED E27, 6 W
470 lm, 3.000 K

987-60

CAPITAL

Metall, Chrom · metal, chrome ·
metale, chrome · metaal, chroom · metal, cromo ·
metallo, cromo · metal, crom · metalli, kromi · metal, chrom

Pendelleuchte · Pendant
↕ 130 cm, Ø 40 cm
excl. 2 x E14, max. 40 W

308400**206**

BOSTON

Nickel matt · nickel mat ·
nickel mat · nikkel mat · níquel mate · nichel opaco ·
nichel mat · harjattu teräs · nikiel mat

Pendelleuchte · Pendant
Ø 39 cm, ↕ 160 cm
excl. 1 x E27, max. 60 W

301800**107**

ROMINO II

Schwarz matt, Metall · black mat, metal · noir mat, metale · mat zwart, metaal · estera negra, metal · nero opaco, metallo · negru mat, metal · musta matto, metalli · czarny mat, metal

Pendelleuchte · Pendant
Ø 50 cm, ↕ 150 cm
excl. 1 x E27, max. 60 W

308000**132**

OTTAWA

Metall goldfarbig · metal gold · metale or · metaal goud · metal oro · metallo oro · metal aur · metalli kultaa · metal złota

Pendelleuchte · Pendant
Ø 50 cm, ↕ 150 cm
excl. 1 x E27, max. 60 W

305700**179**

RAMIRO

Schwarz matt, goldfarbig · black mat, gold · noir mat, or · mat zwart, goud · estera negra, oro · nero opaco, oro · negru mat, aur · musta matto, kultaa · czarny mat, złota

Dimmbar · Dimmable

Pendelleuchte · Pendant
↔ 100 x 8,5 cm, ↕ 150 cm
incl. 4 x SMD-LED, 4,5 W
4 x 430 lm, 3.000 K

37641040**2**

MIDAS

Chrom, Rauchglas · chrome, smoked glass ·
chrome, verre fumé · chroom, rookglas · cromo, vidrio ahumado ·
cromo, vetro fume' · crom, sticla fumurie · kromi, savulasi · chrom, szkło przydymione

Pendelleuchte · Pendant
Ø 30 cm, ↕ 150 cm
excl. 1 x E27, max. 40 W

301600**106**

Pendelleuchte · Pendant
Ø 45 cm, ↕ 150 cm
excl. 1 x E27, max. 40 W

301690**106**

Empfohlen:
recommended:

Filament LED E27, 4,5 W
470 lm, 2.700 K

987-400

Filament LED E27, 6 W
600 lm, 3.000 K

988-600

CALAIS

Rauchglas · smoked glass ·
verre fumé · rookglas · vidrio ahumado ·
vetro fume' · sticla fumurie · savulasi · szkło przydymione

Pendelleuchte · Pendant
↕ 130 cm, Ø 20 cm
excl. 1 x E27, max. 60 W

304800142

Empfohlen:
recommended: Filament LED E27, 4,5 W
470 lm, 2.700 K

987-400

STAMINA

Nickel matt, Glas matt · nickel mat, mat glass · nickel mat, verre mat · nikkel mat, mat glas · níquel mate, vidrio mate · nichel opaco, vetro sabbiato · nichel mat, sticla mata · harjattu teräs, mattalasi · nikiel mat, szkło matowane

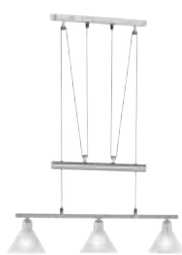

Pendelleuchte · Pendant
↔ 66 x 14 cm, ↕ 80 – 180 cm
excl. 3 x E14, max. 40 W

3751031-**07**

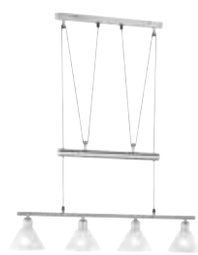

Pendelleuchte · Pendant
↔ 80 x 14 cm, ↕ 80 – 180 cm
excl. 4 x E14, max. 40 W

3751041-**07**

Pendelleuchte · Pendant
↔ 102 x 14 cm, ↕ 80 – 180 cm
excl. 5 x E14, max. 40 W

3751051-**07**

COLIN

Nickel matt, Glas matt · nickel mat, mat glass · nickel mat, verre mat · nikkel mat, mat glas · níquel mate, vidrio mate · nichel opaco, vetro sabbiato · nichel mat, sticla mata · harjattu teräs, mattalasi · nikiel mat, szkło matowane

Pendelleuchte · Pendant
Ø 38,5 cm, ↕ 130 cm
excl. 1 x E27, max. 60 W

3407011-**07**

VIOLA

Glas alabasterfarbig · alabaster-coloured glass ·
verre couleur albâtre · albastkleurig glas · vidrio de color alabastro · vetro colore alabastro ·
sticla culoare alabastru · lasi alabasteri väri · szkło alabaster kolor

Pendelleuchte · Pendant
Ø 38,5 cm, ↕ 70 – 130 cm
excl. 1 x E27, max. 60 W

301700**07**
301700**08**

07 | Nickel matt · nickel mat

08 | Messing matt · brass mat

DIEGO

Kunststoff, Glas · plastic, glass ·
plastique, verre · kunststof, glas · plástico, vidrio ·
plastica, vetro · plastic, sticla · muovi, lasi · plastik, szkło

01 | Weiß · white

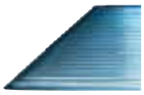

12 | Blau · blue

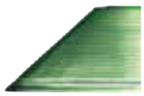

15 | Grün · green

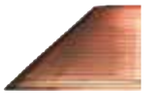

24 | Amber · amber

Pendelleuchte · Pendant
Ø 30 cm, ↕ 125 cm
excl. 1 x E27, max. 60 W

301400**01**
301400**12**
301400**15**
301400**24**

BAJO

Metall weiß · metal white ·
metale blanc · metaal wit · metal blanco · metallo bianco ·
metal alb · metalli valkoinen · metal biały

Pendelleuchte · Pendant
Ø 32,5 cm, ↕ 150 cm
excl. 1 x E27, max. 40 W

307290**01**

ZUCCA

Chrom, Acryl · chrome, acryl ·
chrome, acryl · chroom, acryl · cromo, acrílico ·
cromo, acrilico · crom, acrilic · kromi, akryyli · chrom, akryl

00 | Transparent · transparent

06 | Chrom · chrome

Pendelleuchte · Pendant
Ø 40 cm, ↕ 150 cm
excl. 1 x E27, max. 60 W

304100**00**
304100**06**

PAPER

Papier, Weiß · paper, white ·
papier, blanc · papier, wit · papel, blanco ·
carta, bianco · hartie, alb · paperi, valkoinen · papier, biały

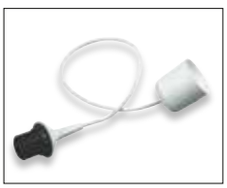

↕ 73,5 cm
excl. 1 x E27, max. 60 W
VE / moq: 25

3590010-**01**

Pendelleuchte · Pendant
Ø 40 cm
excl. 1 x E27, max. 60 W
VE / moq: 25

3490400-**00**

Pendelleuchte · Pendant
Ø 40 cm, ↕ 47 cm
excl. 1 x E27, max. 60 W
VE / moq: 25

3491400-**00**

248 - 303

Leuchten im Vintage Stil

Vintage style luminaires
Luminaire style Vintage
Armaturen in Vintage stijl
Lámparas vintage
Apparecchi stile vintage
Corpuri de iluminat vintage
Vintage valaisimet
Lampy w stylu vintage

BRAD

Nickel antik, Holz · nickel antique, wood ·
nickel antique, bois · antiek nikkel, hout · níquel antiguo, madera ·
nickel anticato, di legno · nichel antic , lemn · antiikkiteräs, puu ·
aikiel antyczny, drewno · antik nikel, tahta

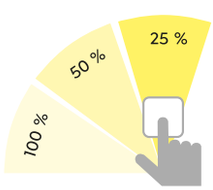

SWITCH DIMMER

Wandleuchte · Wall lamp
↕ 11 x 11 cm, ⤢ 11 cm
incl. OSRAM-LED, 4,3 W
430 lm, 3.000 K

223710130

Wandleuchte · Wall lamp
↕ 11 x 37 cm, ⤢ 11 cm
incl. SMD-LED, 13,5 W
1.800 lm, 3.000 K

223790130

Deckenleuchte · Ceiling lamp
↔ 100 x 20 cm, ↕ 16,7 cm
incl. SMD-LED, 27 W
3.000 lm, 3.000 K

623710130

Pendelleuchte · Pendant
↔ 100 x 20 cm, ↕ 150 cm
incl. SMD-LED, 27 W
3.000 lm, 3.000 K

323710130

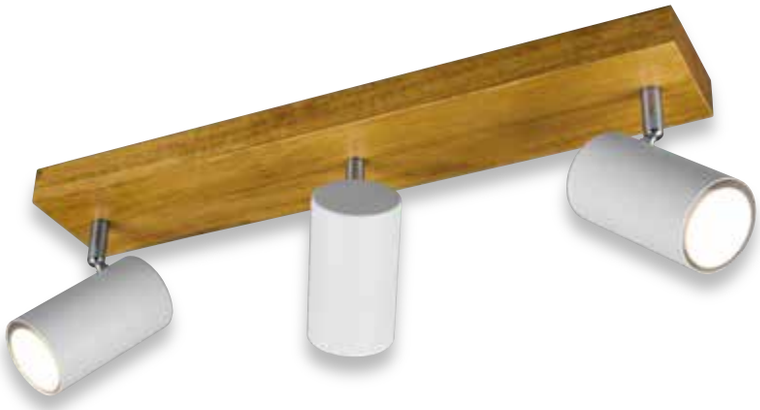

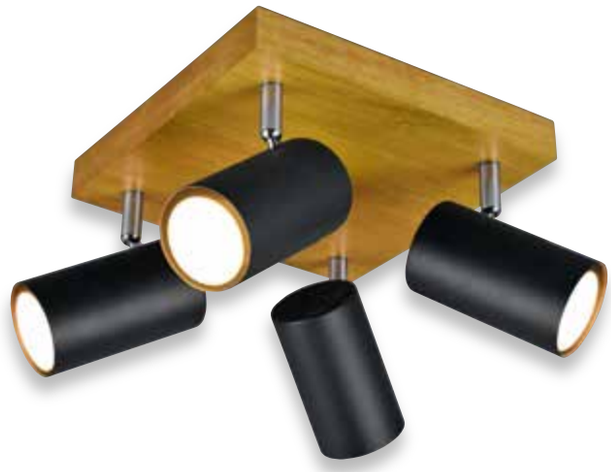

FLEXconnect

Seite/page 648

Wandleuchte · Wall lamp
↔ 12 x 9 cm, ⤢ 16 cm
excl. 1 x GU10, max. 15 W

812400**107**
812400**131**
812400**132**

Deckenleuchte · Ceiling lamp
↔ 26 x 9 cm, ↕ 16 cm
excl. 2 x GU10, max. 35 W

812400**207**
812400**231**
812400**232**

Deckenleuchte · Ceiling lamp
↔ 44 x 9 cm, ↕ 16 cm
excl. 3 x GU10, max. 35 W

812400**307**
812400**331**
812400**332**

Deckenleuchte · Ceiling lamp
↔ 22 x 22 cm, ↕ 16 cm
excl. 4 x GU10, max. 35 W

812400**407**
812400**431**
812400**432**

MARLEY

Metall, Holz · metal, wood ·
metale, bois · metaal, hout · metal, madera ·
metallo, di legno · metal, lemn · metalli, puu · metal, drewno

07 | Nickel matt · nickel mat

31 | Weiß matt · white mat

32 | Schwarz matt · black mat

Empfohlen:
recommended: LED GU10, 5 W
400 lm, 3.000 K

956-55

Wandleuchte · Wall lamp
↔ 12 x 12 cm, ⤢ 10 cm
incl. SMD-LED, 4,3 W
400 lm, 3.000 K

224810131
224810132
224810167

ARINO

Metall, Holz · metal, wood ·
metale, bois · metaal, hout · metal, madera ·
metallo, di legno · metal, lemn · metalli, puu · metal, drewno

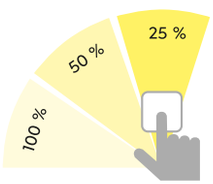

SWITCH DIMMER

31 | Weiß matt · white mat

32 | Schwarz matt · black matt

67 | Nickel antik · nickel antique

Wandleuchte · Wall lamp
↔ 35,2 x 12 cm, ⤢ 10 cm
incl. SMD-LED, 13,5 W
1.500 lm, 3.000 K

224819131
224819132
224819167

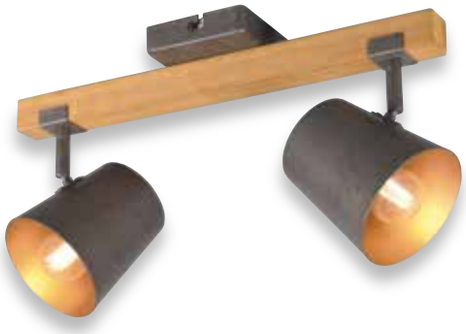

Deckenleuchte · Ceiling lamp
↔ 42,5 x 14,5 cm, ↕ 23,2 cm
excl. 2 x E14, max. 25 W

801900267

Deckenleuchte · Ceiling lamp
↔ 58 x 10 cm, ↕ 23 cm
excl. 3 x E14, max. 25 W

801900367

Wandleuchte · Wall lamp
↔ 11 x 11 cm, ⤢ 23,2 cm
excl. 1 x E14, max. 25 W

801900167

Deckenleuchte · Ceiling lamp
↔ 39 x 39 cm, ↕ 19,8 cm
excl. 4 x E14, max. 25 W

601900467

Stehleuchte · Floor lamp
↕ 150 cm, ↔ 25 x 25 cm
excl. 3 x E14, max. 25 W

401900367

BELL

Metall, Nickel antik, innen goldfarbig, Holz · metal, nickel antique, gold colored inside, wood · metale, nickel antique, Or, bois · metaal, antiek nikkel, Binnenkant goudkleur, hout · metal, níquel antiguo, Interior en color dorado, madera · metallo, nickel anticato, interno colore oro, di legno · metal, nichel antic, interior culoare aurie, lemn · metalli, antiikkiteräs, sisäosa kullanvärinen, puu · metal, aikiel antyczny, wewnątrz złoty, drewno

Empfohlen:
recommended: Filament LED E14, 4 W
470 lm, 3.000 K

983-400

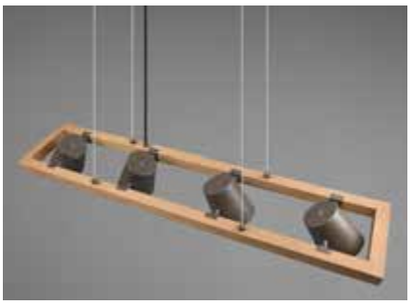

Pendelleuchte · Pendant
↔ 100 x 21 cm, ↕ 150 cm
excl. 4 x E14, max. 25 W

301900**67**

HARRIS

Metall, Schwarz matt, innen goldfarbig, Holz · metal, black mat, gold colored inside, wood · metale, noir mat, Or, bois · metaal, mat zwart, Binnenkant goudkleur, hout · metal, estera negra, Interior en color dorado, madera · metallo, nero opaco, interno colore oro, di legno · metal, negru mat, interior culoare aurie, lemn · metalli, mattamusta, sisäosa kullanvärinen, puu · metal, czarny mat, wewnątrz złoty, drewno

Pendelleuchte · Pendant
↕ 150 cm, Ø 26 cm
excl. 1 x E27, max. 60 W

312700**32**

Pendelleuchte · Pendant
↕ 150 cm, ↔ 87 cm, Ø 18 cm
excl. 4 x E27, max. 40 W

312700**32**

Stehleuchte · Floor lamp
↕ 156 cm, ⤢ 75 cm, Ø 26 cm
excl. 1 x E27, max. 60 W

412700**32**

HENLEY

Metall, Schwarz matt, Holz · metal, black mat, wood · metale, noir mat, bois · metaal, mat zwart, hout · metal, estera negra, madera · metallo, nero opaco, di legno · metal, negru mat, lemn · metalli, mattamusta, puu · metal, czarny mat, drewno

Pendelleuchte · Pendant
Ø 40 cm, ↕ 150 cm
excl. 3 x E14, max. 40 W

310730**32**

Pendelleuchte · Pendant
↔ 115 x 18 cm, ↕ 150 cm
excl. 4 x E14, max. 40 W

310700**32**

RODRIGO

Metall, Nickel antik, innen goldfarbig, Holz · metal, nickel antique, gold colored inside, wood · metale, nickel antique, Or, bois · metaal, antiek nikkel, Binnenkant goudkleur, hout · metal, níquel antiguo, Interior en color dorado, madera · metallo, nickel anticato, interno colore oro, di legno · metal, nichel antic, interior culoare aurie, lemn · metalli, antiikkiteräs, sisäosa kullanvärinen, puu · metal, aikiel antyczny, wewnątrz złoty, drewno

Stehleuchte · Floor lamp
↕ 165 cm, ↔ 26 cm, ⤢ 41 cm
excl. 1 x E27, max. 60 W

402690**167**

Pendelleuchte · Pendant
↔ 107,5 cm, ↕ max. 215 cm, Ø 25,5 cm
excl. 3 x E27, max. 42 W

303400367

Stehleuchte · Floor lamp
↕ 150 cm, Ø 25,5 cm, ⤢ 21,5 cm
excl. 1 x E27, max. 42 W

403490167

DELHI

Metall, Nickel antik, Holz · metal, nickel antique, wood · metale, nickel antique, bois · metaal, antiek nikkel, hout · metal, níquel antiguo, madera · metallo, nickel anticato, di legno · metal, nichel antic, lemn · metalli, antiikkiteräs, puu · metal, aikiel antyczny, drewno

Pendelleuchte · Pendant
Ø 45 cm, ↕ 150 cm
excl. 1 x E27, max. 60 W

303400**167**

Empfohlen:
recommended: Filament LED E27, 4,5 W
470 lm, 2.700 K

987-400

DELHI

Metall, Nickel antik, Holz · metal, nickel antique, wood · metale, nickel antique, bois · metaal, antiek nikkel, hout · metal, níquel antiguo, madera · metallo, nickel anticato, di legno · metal, nichel antic, lemn · metalli, antiikkiteräs, puu · metal, aikiel antyczny, drewno

Deckenleuchte · Ceiling lamp
Ø 11,6 cm, ⤢ 20,5 cm
excl. 1 x E14, max. 40 W

803400**67**

Deckenleuchte · Ceiling lamp
↔ 33 x 11,6 cm, ↕ 20,5 cm
excl. 2 x E14, max. 40 W

803400**67**

Deckenleuchte · Ceiling lamp
↔ 58 x 11,6 cm, ↕ 20,5 cm
excl. 3 x E14, max. 40 W

803400**67**

Deckenleuchte · Ceiling lamp
↕ 158 cm, ↔ 66 cm, Ø 40 cm
excl. 1 x E27, max. 60 W

403400**67**

Seite/page 648

Wandleuchte · Wall lamp
↕ 32 cm, ↔ 15 cm, ⤢ 25,6 cm
excl. 1 x E14, max. 10 W

209500167

Pendelleuchte · Pendant
Ø 35 cm, ↕ 150 cm
excl. 1 x E27, max. 28 W

309500167

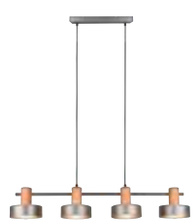

Pendelleuchte · Pendant
↔ 90 x 15 cm, ↕ 150 cm
excl. 4 x E14, max. 28 W

309500467

Stehleuchte · Floor lamp
↕ 152 cm, ⤢ 77 cm, Ø 35/25 cm
excl. 1 x E27, max. 10 W

409500167

GAYA

Metall, Nickel antik, Holz · metal, nickel antique, wood · metale, nickel antique, bois · metaal, antiek nikkel, hout · metal, níquel antiguo, madera · metallo, nickel anticato, di legno · metal, nichel antic, lemn · metalli, antiikkiteräs, puu · metal, aikiel antyczny, drewno · metal, antik nikel, tahta

Empfohlen:
recommended:

Filament LED E27, 4,5 W
470 lm, 2.700 K

987-400

Filament LED E14, 4 W
470 lm, 3.000 K

983-400

FLEXconnect

Seite/page 648

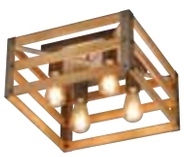

Deckenleuchte · Ceiling lamp
↔ 40 x 40 cm, ↕ 20 cm
excl. 4 x E27, max. 28 W

605500**67**

Wandleuchte · Wall lamp
↕ 20 cm, ↔ 15 cm, ⤢ 11 cm
excl. 1 x E27, max. 28 W

205570**67**

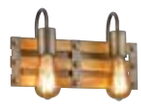

Wandleuchte · Wall lamp
↕ 20 cm, ↔ 35 cm, ⤢ 11 cm
excl. 2 x E27, max. 28 W

205570**67**

KHAN

Nickel antik, Holz · nickel antique, wood · nickel antique, bois · antiek nikkel, hout · níquel antiguo, madera · nickel anticato, di legno · nichel antic , lemn · antiikkiteräs, puu · aikiel antyczny, drewno · antik nikel, tahta

Stehleuchte · Floor lamp
↕ 153 cm, ↔ 25 x 25 cm
excl. 3 x E27, max. 10 W

405500367

Pendelleuchte · Pendant
↔ 100 x 15 cm, ↕ 150 cm
excl. 4 x E27, max. 28 W

305500467

Empfohlen:
recommended: Filament LED E27, 6 W
600 lm, 2.700 K

987-679

BRADLEY

Holz · wood ·
bois · hout · madera · di legno · lemn · puu · drewno

Empfohlen:
recommended: Filament LED E27, 6 W
600 lm, 2.700 K

987-679

Wandleuchte · Wall lamp
↕ 16 x 10,5 cm, ⤢ 10,5 cm
excl. 2 x E27, max. 10 W

203000230

AGRA

Metall, Schwarz matt, Holz · metal, black mat, wood · metale, noir mat, bois · metaal, mat zwart, hout · metal, estera negra, madera · metallo, nero opaco, di legno · metal, negru mat, lemn · metalli, mattamusta, puu · metal, czarny mat, drewno

Empfohlen:
recommended: Filament LED E27, 4,5 W
470 lm, 2.700 K

987-400

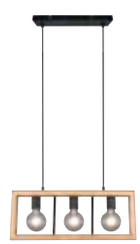

Pendelleuchte · Pendant
↔ 60 x 8,5 cm, ↕ 150 cm
excl. 3 x E27, max. 10 W

313800**32**

Pendelleuchte · Pendant
↔ 100 x 8,5 cm, ↕ 150 cm
excl. 5 x E27, max. 10 W

313800**532**

JANKO

Holz, Stoffschirm · wood, fabric shade · bois, abat-jour tissu · hout, Stoffen kap · madera, Pantalla de tela · di legno, paralume in tessuto · lemn, abajur textil · puu, kangas varjostin · drewno, Klosz z materiału

Tischleuchte · Table lamp
↕ 44 cm, ↔ 14 cm, ⤢ 26 cm
excl. 1 x E14, max. 40 W

507700**14**

Stehleuchte · Floor lamp
↕ 160 cm, ↔ 23 cm, ⤢ 40 cm
excl. 1 x E14, max. 40 W

407700**14**

HEDDA

Metall, Schwarz matt, Sisal · metal, black mat, Sisal · metale, noir mat, Sisal · metaal, mat zwart, Sisal · metal, estera negra, Sisal · metallo, nero opaco, Sisal · metal, negru mat, Sisal · metalli, mattamusta, Sisal · metal, czarny mat, Sizal

Empfohlen:
recommended: Filament LED E27, 4,5 W
470 lm, 2.700 K

987-400

Deckenleuchte · Ceiling lamp
Ø 52 cm, ↕ 28 cm
excl. 2 x E27, max. 40 W

612300**36**

Pendelleuchte · Pendant
Ø 52 cm, ↕ 150 cm
excl. 1 x E27, max. 40 W

312300**36**

RUNA

Metall, Schwarz matt, Sisal · metal, black mat, Sisal ·
metale, noir mat, Sisal · metaal, mat zwart, Sisal · metal, estera negra, Sisal · metallo, nero opaco, Sisal ·
metal, negru mat, Sisal · metalli, mattamusta, Sisal · metal, czarny mat, Sizal

Pendelleuchte · Pendant
Ø 25 cm, ↕ 150 cm
excl. 1 x E27, max. 40 W

303000132

Pendelleuchte · Pendant
Ø 35 cm, ↕ 150 cm
excl. 1 x E27, max. 40 W

303090132

Pendelleuchte · Pendantp
↔ 90 x 35 cm, ↕ 150 cm
excl. 2 x E27, max. 40 W

303000232

Stehleuchte · Floor lamp
↕ 150 cm, Ø 35 cm
excl. 1 x E27, max. 40 W

403000132

JUDITH

Glas klar · clear glass · verre claire · helder glas · vidrio claro · vetro chiaro · sticlă transparentă · kirkas lasi · przezroczyste szkło

Pendelleuchte · Pendant
Ø 24,5 cm, ↕ 150 cm
excl. 1 x E27, max. 60 W

302900**102**

Empfohlen:
recommended: Filament LED E27, 6 W
420 lm, 2.700 K

987-679

ROTIN

Rattangeflecht, Grau antik · rattan meshwork, antique grey · maillage rotin, gris ancien · rotan vlechtwerk, antiek grijs · malla de rattan, gris antiguo · reticolo rattan, grigio antico · impletitura ratan, antic gri · rottinki, antiikki harmaa · rattan, starodawny szary

Pendelleuchte · Pendant
Ø 39 cm, ↕ 150 cm
excl. 1 x E27, max. 42 W

310900**111**

Empfohlen:
recommended: Filament LED E27, 6 W
600 lm, 3.000 K

988-600

ROPE

Metall, Altmessing · metal, old brass ·
metale, laiton fumé · metaal, oud brons · metal, bronce viejo ·
metallo, ottone invecchiato · metal, bronz antic · metalli, antiikkimessinki · metal, patyna

Empfohlen:
recommended:

Filament LED E27, 6 W
600 lm, 3.000 K

988-600

Filament LED E27, 6 W
420 lm, 2.700 K

988-679

Pendelleuchte · Pendant
Ø 12 cm, ↕ 150 cm
excl. 1 x E27, max. 60 W

310100**104**

Pendelleuchte · Pendant
Ø 12 cm, ↕ 150 cm
excl. 2 x E27, max. 60 W

310100**204**

CORD

Metall, Stoffkabel · metal, fabric sheathed cable · metale, câble gainé de tissu · metaal, kabel met stofmantel · metal, cable forrado de tela · metallo, cavo rivestito in tessuto · metal, țesătură din fibră de sticlă · metalli, kangaspäällysteinen kaapeli · metal, kabel z osłoną z tkaniny

Pendelleuchte · Pendant
Ø 12 cm, ↕ 150 cm
excl. 1 x E27, max. 60 W

310100**06**
310100**07**
310100**08**
310100**61**
310100**62**

Pendelleuchte · Pendant
↕ 150 cm, ↔ max. 180 cm
excl. 5 x E27, max. 60 W

310100**61**
310100**62**

06 | Chrom · chrome

07 | Nickel matt · nickel mat

08 | Messing matt · brass mat

61 | Grau antik · antique grey

62 | Kupfer antik · antique copper

Deckenleuchte · Ceiling lamp
Ø 40 cm, ↕ 37 cm
excl. 1 x E27, max. 60 W

601200**01**

Pendelleuchte · Pendant
↕ 150 cm, Ø 40 cm
excl. 1 x E27, max. 60 W

301200**01**

Tischleuchte · Table lamp
↕ 34 cm, Ø 20 cm
excl. 1 x E27, max. 60 W

501200**01**

KORBA

Holz, Stoffschirm · wood, fabric shade ·
bois, abat-jour tissu · hout, Stoffen kap ·
madera, Pantalla de tela · di legno, paralume in tessuto ·
lemn, abajur textil · puu, kangas varjostin ·
drewno, Klosz z materiału · tahta, Kumaş şapka

Pendelleuchte · Pendant
↕ 150 x 40 cm, ↔ 105 cm
excl. 2 x E27, max. 60 W

30120020**1**

Stehleuchte · Floor lamp
↕ 162 cm, Ø 40 cm
excl. 1 x E27, max. 60 W

40120010**1**

ELMAU

Holz, Stoffschirm · wood, fabric shade ·
bois, abat-jour tissu · hout, Stoffen kap · madera, Pantalla de tela ·
di legno, paralume in tessuto · lemn, abajur textil · puu, kangas varjostin · drewno, Klosz z materiału

Deckenleuchte · Ceiling lamp
Ø 35 cm, ↕ 36,5 cm
excl. 1 x E27, max. 60 W

602100130

Pendelleuchte · Pendant
Ø 35 cm, ↕ 150 cm
excl. 1 x E27, max. 60 W

302100130

Pendelleuchte · Pendant
↔ 100 x 20 cm, ↕ 150 cm
excl. 4 x E27, max. 60 W

302100430

Tischleuchte · Table lamp
↕ 40 cm, Ø 18 cm
excl. 1 x E14, max. 40 W

502100130

PLANT

Nickel antik, Sisal · nickel antique, Sisal · nickel antique, Sisal · antiek nikkel, Sisal · níquel antiguo, Sisal · nickel anticato, Sisal · nichel antic, Sisal · antiikkiteräs, Sisal · aikiel antyczny, Sizal

Deko-Pflanze nicht enthalten! · Decoration not included! · Décoration non incluse ! · Decoratie niet inbegrepen! · Decoración no incluida. · Decorazione non inclusa! · Decorația nu este inclusă! · Koristus ei sisälly! Nie zawiera dekoracji!

Empfohlen:
recommended: Filament LED E27, 4,5 W
470 lm, 2.700 K

987-400

92945

Pendelleuchte · Pendant
Ø 22 cm, ↕ 150 cm
excl. 1 x E27, max. 40 W

301000**67**

Pendelleuchte · Pendant
↔ 115 x 22 cm, ↕ 150 cm
excl. 3 x E27, max. 40 W

301000**67**

FORESTER

Metall, Nickel antik, Holz · metal, nickel antique, wood · metale, nickel antique, bois · metaal, antiek nikkel, hout · metal, níquel antiguo, madera · metallo, nickel anticato, di legno · metal, nichel antic, lemn · metalli, antiikkiteräs, puu · metal, aikiel antyczny, drewno

Pendelleuchte · Pendant
↔ 100 x 10 cm, ↕ 200 cm
excl. 5 x E27, max. 42 W

308100**67**

Empfohlen:
recommended: Filament LED E27, 4,5 W
470 lm, 2.700 K

987-400

Wandleuchte · Wall lamp
↕ 23 x 14 cm, ⤢ 14 x 17 cm
excl. 1 x E27, max. 28 W

805300188

Deckenleuchte · Ceiling lamp
↔ 30 x 14 cm, ↕ 28 cm
excl. 2 x E27, max. 28 W

805300288

Deckenleuchte · Ceiling lamp
↔ 60,5 x 14 cm, ↕ 28 cm
excl. 3 x E27, max. 28 W

805300388

Deckenleuchte · Ceiling lamp
↔ 80 x 14 cm, ↕ 28 cm
excl. 4 x E27, max. 28 W

805300488

MADRAS

silberfarbig antik, Holz · antique silver, wood ·
argent antique, bois · antiek zilver, hout · plateado antiquo, madera · argento anticato, di legno ·
argint antic, lemn · antiikkihopea, puu · antyczne srebro, drewno · gümüş antika, tahta

Pendelleuchte · Pendant
↔ 90 x 14 cm, ↕ 150 cm
excl. 4 x E27, max. 28 W

305300**88**

Empfohlen:
recommended: Filament LED E27, 8 W
806 lm, 2.700 K

987-6810

Pendelleuchte · Pendant
Ø 25 cm, ↕ 150 cm
excl. 1 x E27, max. 40 W

309000**167**

Pendelleuchte · Pendant
Ø 40 cm, ↕ 150 cm
excl. 1 x E27, max. 40 W

309090**167**

Stehleuchte · Floor lamp
↕ 150 – 186 cm, Ø 69 cm
excl. 1 x E27, max. 40 W

409000**167**

IVAR

Metall, Nickel antik, Holz · metal, nickel antique, wood · metale, nickel antique, bois · metaal, antiek nikkel, hout · metal, níquel antiguo, madera · metallo, nickel anticato, di legno · metal, nichel antic, lemn · metalli, antiikkiteräs, puu · metal, aikiel antyczny, drewno

Empfohlen:
recommended: Filament LED E27, 6 W
420 lm, 2.700 K

988-679

Pendelleuchte · Pendant
↔ 125 x 3 cm, ↕ 150 cm, Ø 40 cm
excl. 2 x E27, max. 40 W

309000**267**

TOSH

Metall, Schwarz matt, Holz · metal, black mat, wood ·
metale, noir mat, bois · metaal, mat zwart, hout · metal, estera negra, madera · metallo, nero opaco, di legno ·
metal, negru mat, lemn · metalli, mattamusta, puu · metal, czarny mat, drewno

Pendelleuchte · Pendant
Ø 10 cm, ↕ 150 cm
excl. 1 x E27, max. 40 W

304300132

Pendelleuchte · Pendant
Ø 28 cm, ↕ 150 cm
excl. 3 x E27, max. 40 W

304330332

Pendelleuchte · Pendant
↔ 65 x 9 cm, ↕ 150 cm
excl. 4 x E27, max. 40 W

304300432

Stehleuchte · Floor lamp
↕ 150 cm, Ø 23 cm
excl. 3 x E14, max. 15 W

404300332

Wandleuchte · Wall lamp
↔ 9 x 13,7 cm, ⤢ 19,5 cm
excl. 1 x E14, max. 15 W

804370132

Deckenleuchte · Ceiling lamp
↔ 26 x 9 cm, ↕ 19,5 cm
excl. 2 x E14, max. 15 W

804370232

Deckenleuchte · Ceiling lamp
↔ 44 x 9 cm, ↕ 19,5 cm
excl. 3 x E14, max. 40 W

804300332

Deckenleuchte · Ceiling lamp
↔ 22 x 22 cm, ↕ 19,5 cm
excl. 4 x E14, max. 40 W

804300432

TOSH

Metall, Schwarz matt, Holz · metal, black mat, wood · metale, noir mat, bois · metaal, mat zwart, hout · metal, estera negra, madera · metallo, nero opaco, di legno · metal, negru mat, lemn · metalli, mattamusta, puu · metal, czarny mat, drewno

Empfohlen:
recommended: Filament LED E14, 4 W
470 lm, 3.000 K

983-400

Tischleuchte · Table lamp
↕ 40 cm, ⟷ 15 x 18 cm
excl. 1 x E14, max. 15 W

504300**132**

GOTHAM

Metall, Silber antik · metal, antique silver · metale, argent antique · metaal, antiek zilver · metal, plateado antiquo · metallo, argento anticato · metal, argint antic · metalli, antiikkihopea · metal, antyczne srebro

Empfohlen:
recommended: Filament LED E27, 6 W
600 lm, 2.700 K

987-679

Wandleuchte · Wall lamp
↕ 46,5 x 14,6 cm, ⤢ 17,3 cm
excl. 1x E27, max. 60 W

207000188

Pendelleuchte · Pendant
↕ 150 cm, Ø 14,6 cm
excl. 1 x E27, max. 60 W

307000188

Pendelleuchte · Pendant
↔ 102 x 46 cm, ↕ 150 cm
excl. 6 x E27, max. 60 W

307000688

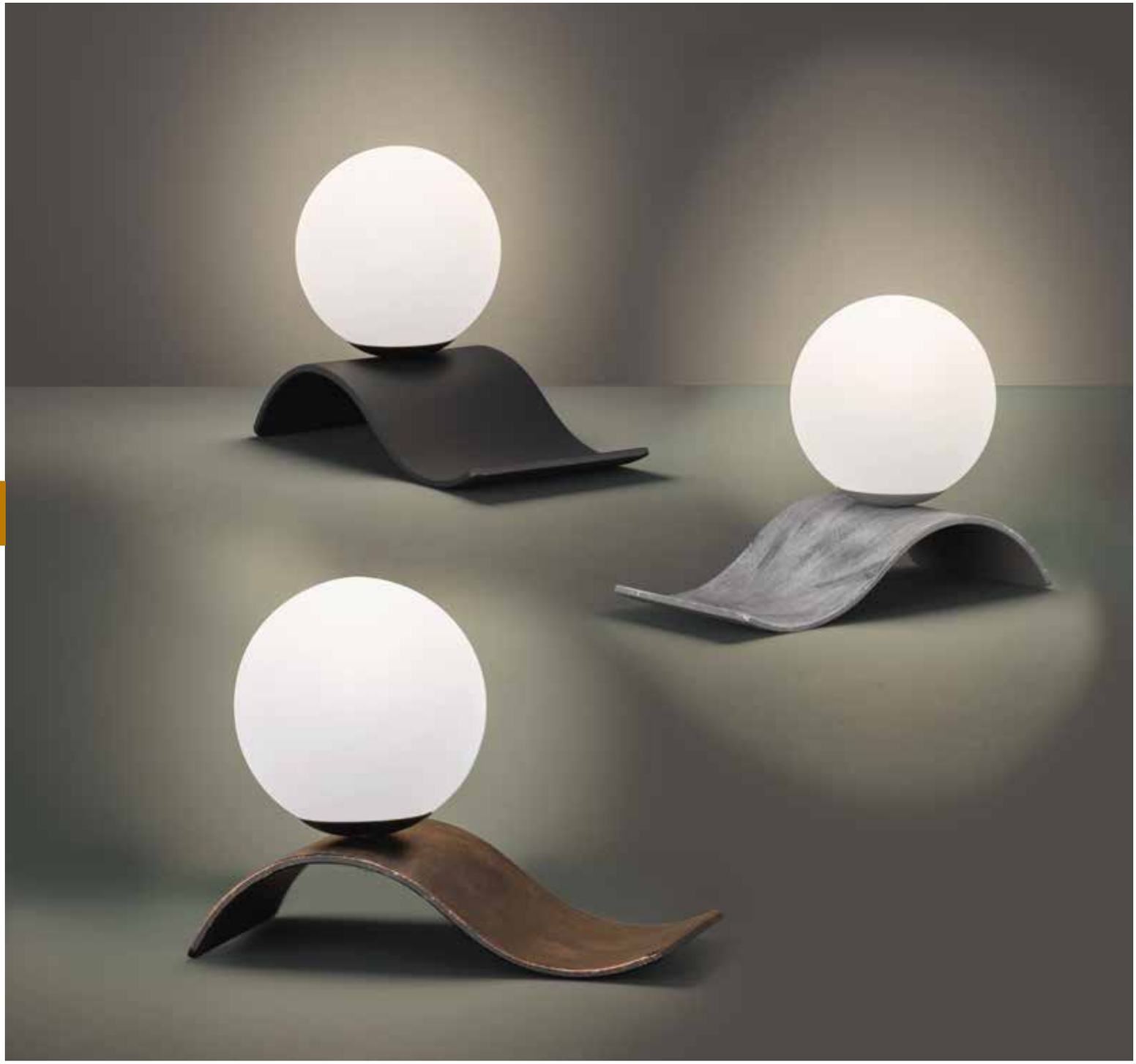

LARA

Metall, Glas matt · metal, mat glass · metale, verre mat · metaal, mat glas · metal, vidrio mate · metallo, vetro sabbiato · metal, sticla mata · metalli, mattalasi · metal, szkło matowane

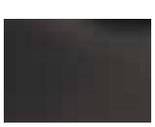

32 | Schwarz matt · black mat

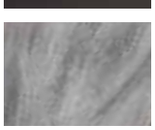

61 | Grau antik · antique grey

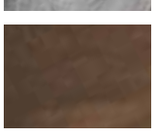

62 | Kupfer antik · antique copper

Tischleuchte · Table lamp
↔ 29 x 15 cm, ↕ 21 cm
excl. 1 x E14, max. 40 W

508400**32**
508400**61**
508400**62**

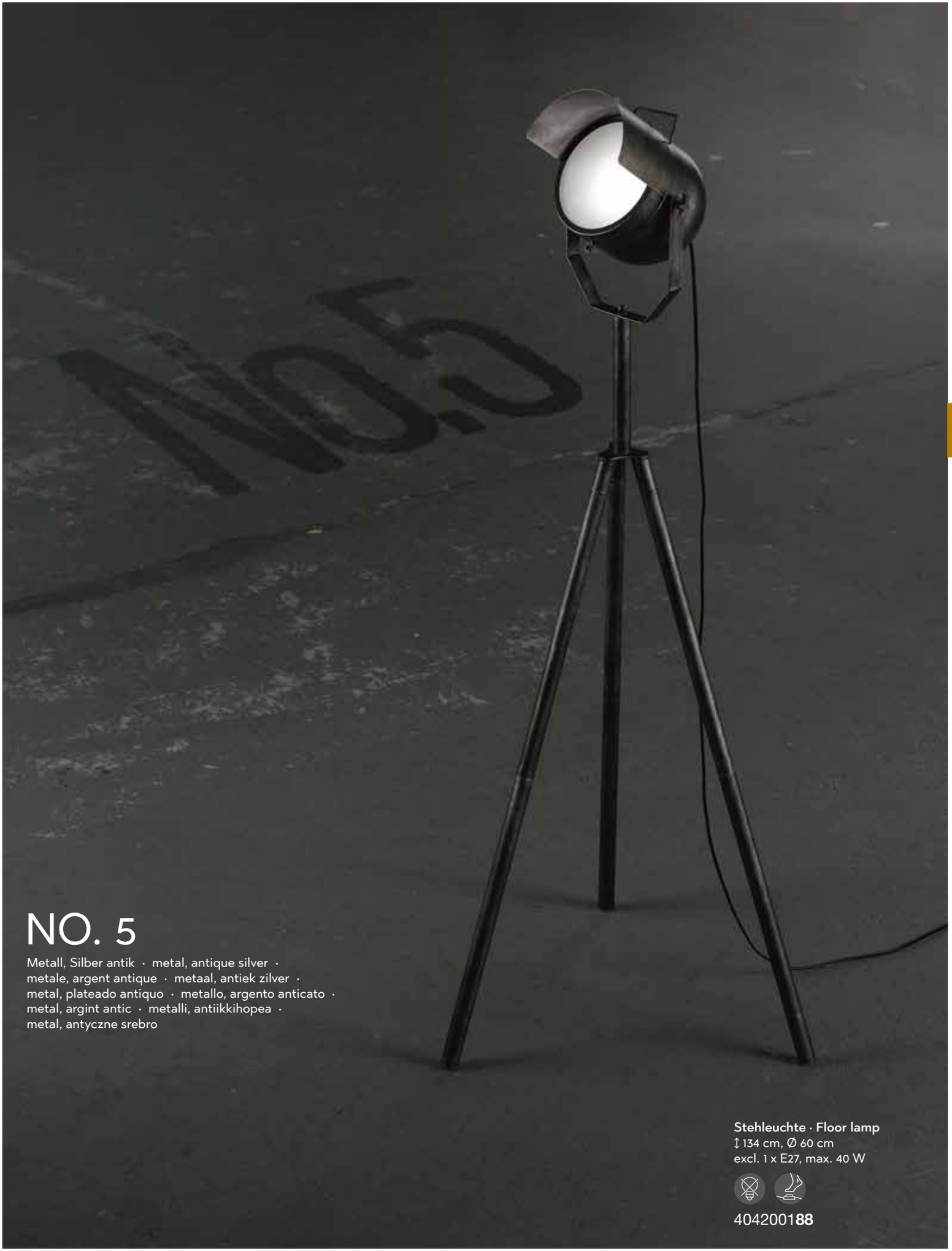

NO. 5

Metall, Silber antik · metal, antique silver · metale, argent antique · metaal, antiek zilver · metal, plateado antiquo · metallo, argento anticato · metal, argint antic · metalli, antiikkihopea · metal, antyczne srebro

Stehleuchte · Floor lamp
↕ 134 cm, Ø 60 cm
excl. 1 x E27, max. 40 W

404200188

Deckenleuchte · Ceiling lamp
Ø 30 cm, ↕ 18 cm
excl. 1 x E27, max. 60 W

606903**032**
606903**062**

Deckenleuchte · Ceiling lamp
Ø 40 cm, ↕ 17 cm
excl. 1 x E27, max. 60 W

606900**132**
606900**161**
606900**162**

Deckenleuchte · Ceiling lamp
Ø 50 cm, ↕ 18 cm
excl. 1 x E27, max. 60 W

606905**032**
606905**062**

Empfohlen:
recommended: Filament-LED E27, 4,5 W
470 lm, 2.700 K

987-400

JOHANN

Metall, Grau antik oder Kupfer antik · metal, antique grey or antique copper ·
metale, gris ancien ou cuivre ancien · metaal, antiek grijs of antiek koper · metal, gris antiguo o cobre antiguo ·
metallo, grigio antico o rame antico · metal, antic gri sau cupru antic ·
metalli, antiikki harmaa tai antiikki kupari · metal, starodawny szary lub antyczne miedzi

32 | Schwarz matt · black mat

61 | Grau antik · antique grey

62 | Kupfer antik · antique copper

SANNA

Metall · metal ·
metale · metaal · metal · metallo ·
metal · metalli · metal

Pendelleuchte · Pendant
Ø 25 cm, ↕ 150 cm
excl. 1 x E27, max. 60 W

300900**01**
300900**02**

01 | Weiß · white

02 | Schwarz · black

TANJA

Metall, Schwarz · metal, black ·
metale, noir · metaal, zwart · metal, negro ·
metallo, nero · metal, negru · metalli, musta · metal, czarny

Pendelleuchte · Pendant
Ø 39 cm, ↕ 150 cm
excl. 1 x E27, max. 60 W

300700**02**

JACOB

Metall, Grau antik oder Kupfer antik · metal, antique grey or antique copper · metale, gris ancien ou cuivre ancien · metaal, antiek grijs of antiek koper · metal, gris antiguo o cobre antiguo · metallo, grigio antico o rame antico · metal, antic gri sau cupru antic · metalli, antiikki harmaa tai antiikki kupari · metal, starodawny szary lub antyczne miedzi

Empfohlen:
recommended: Filament LED E27, 6 W
600 lm, 3.000 K

988-600

61 | Grau antik · antique grey

62 | Kupfer antik · antique copper

Pendelleuchte · Pendant
Ø 40 cm, ↕ 150 cm
excl. 1 x E27, max. 60 W

305100**61**
305100**62**

JASMIN

Metall · metal ·
metale · metaal · metal · metallo ·
metal · metalli · metal

Pendelleuchte · Pendant
Ø 19 cm, ↕ 150 cm
excl. 1 x E14, max. 40 W

303700**04**
303700**61**
303700**62**

04 | Altmessing · old brass

61 | Grau antik · gray antique

62 | kupferfarbig antik · copper-coloured antique

FISHERMAN

Metall, Glas klar · metal, clear glass ·
metale, verre claire · metaal, helder glas · metal, vidrio claro ·
metallo, vetro chiaro · metal, sticlă transparentă · metalli, kirkas lasi · metal, przezroczyste szkło

04 | Altmessing · old brass

61 | Grau antik · gray antique

62 | kupferfarbig antik · copper-coloured antik

Empfohlen:
recommended: Filament LED E27, 4,5 W
470 lm, 2.700 K

987-400

Pendelleuchte · Pendant
Ø 32 cm, ↕ 150 cm
excl. 1 x E27, max. 28 W

304500**04**
304500**61**
304500**62**

304 - 429

Wand- & Deckenleuchten

Wall- & Ceiling lamps
Plafonniers & appliques
Wandlampen & plafonnières
Apliques y plafones
Applique e plafoniere
Plafoniere si aplice
Seinä- & katto
Sufitowe i ścienne

Getrennt schaltbar · Separately switchable
Interrupteurs séparés · Gescheiden schakelbaar · Interruptores separados ·
Interruttori separati · Intrerupatoare separate · Erikseen kytkettävissä · Oddzileny przełącznik

1x

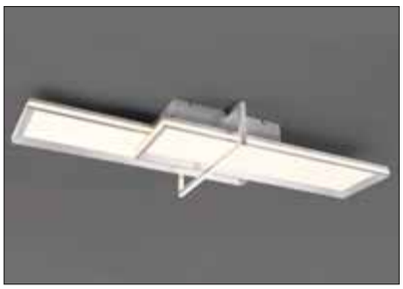

2x

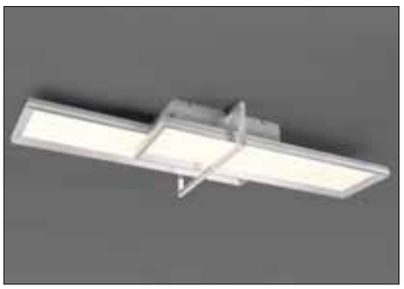

3x

CHARLESTON

Metall, Aluminium gebürstet oder Anthrazit · metal, brushed aluminium or anthracite · metale, aluminium balayé ou antracite · metaal, geborsteld aluminium of antraciet · metal, aluminio pulido o antracita · metallo, alluminio spazzolato o antracite · metal, aluminiu lucios sau antracit · metalli, harjattu alumiini tai antrasiitti · metal, aluminium szczotkwane lub antracyt

Getrennt schaltbar ·
Separately switchable

Memory Funktion ·
Memory function

05 | Aluminium gebürstet · brushed aluminium

42 | Anthrazit · anthracite

Deckenleuchte · Ceiling lamp
↔ 101 x 38 cm, ↕ 12,5 cm
incl. SMD-LED, 21 W
2.600 lm, 3.000 K
incl. SMD-LED, 12 W
1.600 lm, 3.000 K

672110**05**
672110**42**

TUCSON

Metall, Weiß matt oder Schwarz matt / Holznachbildung · metal, white mat or black mat / wood imitation · metale, blanc mat ou noir mat / imitation bois · metaal, wit mat of mat zwart / houtimitatie · metal, estera blanca o estera negra / imitación de madera · metallo, bianco opaco o nero opaco / effetto legno · metal, alb mat sau negru mat / imitaţie de lemn · metalli, mattavalkoinen tai mattamusta / puujäljitelmä · metal, biały mat lub czarny mat / imitacja drewna

Deckenleuchte · Ceiling lamp
↔ 104 x 42 cm, ↕ 8,5 cm
incl. SMD-LED, 35 W
3.300 lm, 3.000 K

67261031**31** | Weiß matt · white mat
67261031**32** | Schwarz matt · black mat

IRVINE

Metall, Nickel matt, Weiß matt oder Anthrazit · metal, nickel mat, white mat or anthracite · metale, nickel mat, blanc mat ou antracite · metaal, nikkel mat, wit mat of antraciet · metal, níquel mate, estera blanca o antracita · metallo, nichel opaco, bianco opaco o antracite · metal, nichel mat, alb mat sau antracit · metalli, harjattu teräs, mattavalkoinen tai antrasiitti · metal, nikiel mat, biały mat lub antracyt

Lichtfarbe stufenlos einstellbar ·
Light color infinitely variable

Integrierter Dimmer ·
Integrated dimmer

Memory Funktion ·
Memory function

07 | Nickel matt · nickel mat

31 | Weiß matt · white mat

42 | Anthrazit · anthracite

Deckenleuchte · Ceiling lamp
↔ 105 x 42 cm, ↕ 6,5 cm
incl. SMD-LED, 60 W
6.500 lm, 3.000–6.500 K

620010**407**
620010**431**
620010**442**

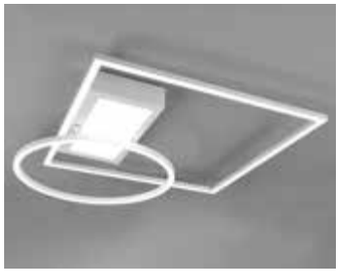

2.700 K — 6.500 K

07 | Nickel matt · nickel mat

31 | Weiß matt · white mat

32 | Schwarz matt · black mat

DOWNEY

Metall, Acryl · metal, acryl ·
metale, acryl · metaal, acryl · metal, acrílico ·
metallo, acrilico · metal, acrilic · metalli, akryyli · metal, akryl

Lichtfarbe stufenlos einstellbar ·
Light color infinitely variable

Integrierter Dimmer ·
Integrated dimmer

Memory Funktion ·
Memory function

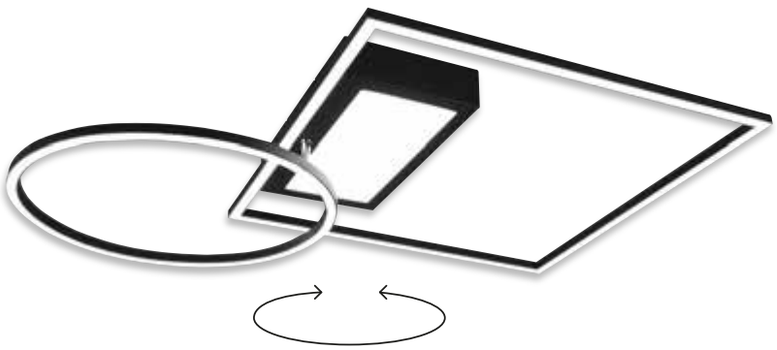

Schwenkbar · tiltable

Deckenleuchte · Ceiling lamp
↔ 64,5 x 86,5 cm, ↕ 89 cm
incl. SMD-LED, 33 W
4.600 lm, 2.700 – 6.500 K

620510**307**
620510**331**
620510**332**

OXFORD

Metall, Nickel matt, Weiß matt oder Anthrazit · metal, nickel mat, white mat or anthracite · metale, nickel mat, blanc mat ou antracite · metaal, nikkel mat, wit mat of antraciet · metal, níquel mate, estera blanca o antracita · metallo, nichel opaco, bianco opaco o antracite · metal, nichel mat, alb mat sau antracit · metalli, harjattu teräs, mattavalkoinen tai antrasiitti · metal, nikiel mat, biały mat lub antracyt

07 | Nickel matt · nickel mat

31 | Weiß matt · white mat

4.000 Kelvin

42 | Anthrazit · anthracite

Deckenleuchte · Ceiling lamp
↔ 102 x 78 cm, ↕ 5 cm
incl. SMD-LED, 27 W
3.000 lm, 3.000 K
(**31** = 3.300 lm, 4.000 K)

674410**07**
674410**31**
674410**42**

Deckenleuchte · Ceiling lamp
↔ 65 x 65 cm, ↕ 5 cm
incl. SMD-LED, 28 W
2.600 lm, 3.000 K

676210307
676210342

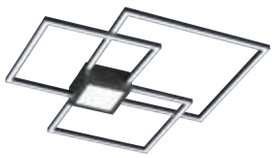

Deckenleuchte · Ceiling lamp
↔ 65,5 x 66,5 cm, ↕ 6,5 cm
incl. SMD-LED, 38 W
4.000 lm, 3.000 K

676210407
676210442

07 | Nickel matt · nickel mat

42 | Anthrazit · anthracite

HYDRA

Nickel matt oder Anthrazit · nickel mat or anthracite · nickel mat ou antracite · nikkel mat of antraciet · níquel mate o antracita · nichel opaco o antracite · nichel mat sau antracit · harjattu teräs tai antrasiitti · nikiel mat lub antracyt

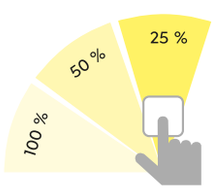

SWITCH DIMMER

Deckenleuchte · Ceiling lamp
↔ 80,5 x 45 cm, ↕ 5 cm
incl. SMD-LED, 28 W
2.600 lm, 3.000 K

676290307

INDIRA

Metall, Nickel matt, Acryl · metal, nickel mat, acryl · metale, nickel mat, acryl · metaal, nikkel mat, acryl · metal, níquel mate, acrílico · metallo, nichel opaco, acrilico · metal, nichel mat, acrilic · metalli, harjattu teräs, akryyli · metal, nikiel mat, akryl

Gibt Licht nach oben und unten · up and down lighting · point lumineux en haut et en bas · lichtpunt boven en onder · luz de arriba y abajo · luce su e giù · sus şi în jos lumina · ylös ja alas valoa · w górę iw dół światło

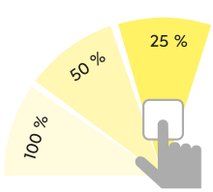

SWITCH DIMMER

Deckenleuchte · Ceiling lamp
↔ max. 245 cm, ↕ 6,5 cm
incl. SMD-LED, 3 x 6 W
3 x 650 lm, 3.000 K
incl. SMD-LED, 2 x 3,5 W
2 x 350 lm, 3.000 K

67461050**7**

Deckenleuchte · Ceiling lamp
↔ max. 345 cm, ↕ 6,5 cm
incl. SMD-LED, 20 W
2.150 lm, 3.000 K
incl. SMD-LED, 8 W
850 lm, 3.000 K

67461070**7**

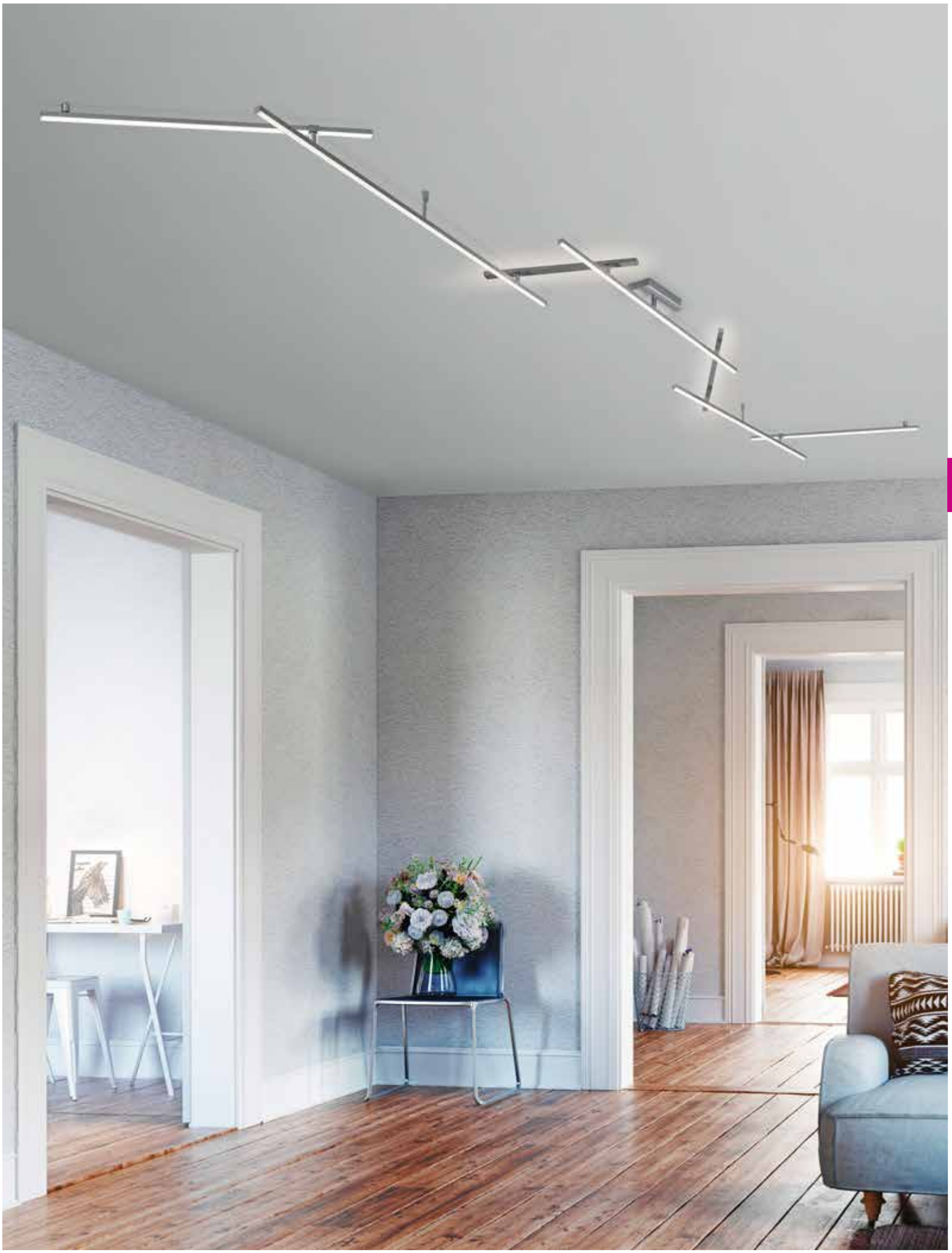

Gibt Licht nach oben und unten, getrennt schaltbar · up and down lighting, separately switchable · point lumineux en haut et en bas, interrupteurs séparés · lichtpunt boven en onder, gescheiden schakelbaar · luz de arriba y abajo, interruptores separados · luce su e giù, interruttori separati · sus şi în jos lumina, intrerupatoare separate · ylös ja alas valoa, erikseen kytkettävissä · w górę iw dół światło, oddzileny przełącznik

2.700 K 6.500 K

ARVIN

Metall, Nickel matt oder Schwarz matt · metal, nickel mat or black mat · metale, nickel mat ou noir mat · metaal, nikkel mat of mat zwart · metal, níquel mate o estera negra · metallo, nichel opaco o nero opaco · metal, nichel mat sau negru mat · metalli, harjattu teräs tai mattamusta · metal, nikiel mat lub czarny mat

RGBW Farbwechsler ·
RGBW Colorchanging

Lichtfarbe stufenlos einstellbar ·
Light color infinitely variable

Getrennt schaltbar ·
Separately switchable

07 | Nickel matt · nickel mat

32 | Schwarz matt · black mat

Deckenleuchte · Ceiling lamp
↔ max. 245 x 50 cm, ↕ 8,5 cm
incl. SMD-LED, 22 W
2.600 lm, 2.700 – 6.500 K
incl. RGB-LED, 8 W

628410**07**
628410**32**

Gibt Licht nach oben und unten, getrennt schaltbar · up and down lighting, separately switchable · point lumineux en haut et en bas, interrupteurs séparés · lichtpunt boven en onder, gescheiden schakelbaar · luz de arriba y abajo, interruptores separados · luce su e giù, interruttori separati · sus şi în jos lumina, intrerupatoare separate · ylös ja alas valoa, erikseen kytkettävissä · w górę iw dół światło, oddzileny przełącznik

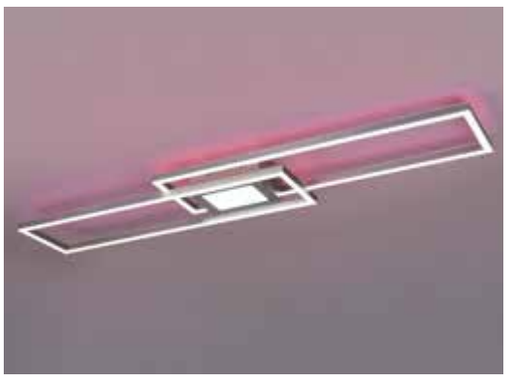

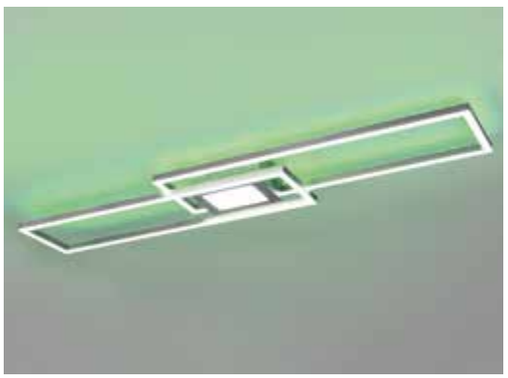

GANADO

Metall, Nickel matt oder Schwarz matt · metal, nickel mat or black mat · metale, nickel mat ou noir mat · metaal, nikkel mat of mat zwart · metal, níquel mate o estera negra · metallo, nichel opaco o nero opaco · metal, nichel mat sau negru mat · metalli, harjattu teräs tai mattamusta · metal, nikiel mat lub czarny mat

RGBW Farbwechsler ·
RGBW Colorchanging

Lichtfarbe stufenlos einstellbar ·
Light color infinitely variable

Getrennt schaltbar ·
Separately switchable

07 | Nickel matt · nickel mat

32 | Schwarz matt · black mat

Deckenleuchte · Ceiling lamp
↔ 110 x 21,2 cm, ↕ 7 cm
incl. SMD-LED, 37 W
4.300 lm, 2.700 – 6.500 K
incl. RGB-LED, 8 W

670710**07**
670710**32**

Gibt Licht nach oben und unten, getrennt schaltbar · up and down lighting, separately switchable · point lumineux en haut et en bas, interrupteurs séparés · lichtpunt boven en onder, gescheiden schakelbaar · luz de arriba y abajo, interruptores separados · luce su e giù, interruttori separati · sus şi în jos lumina, intrerupatoare separate · ylös ja alas valoa, erikseen kytkettävissä · w górę iw dół światło, oddzileny przełącznik

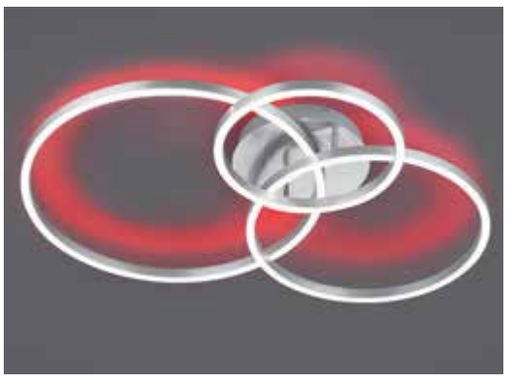

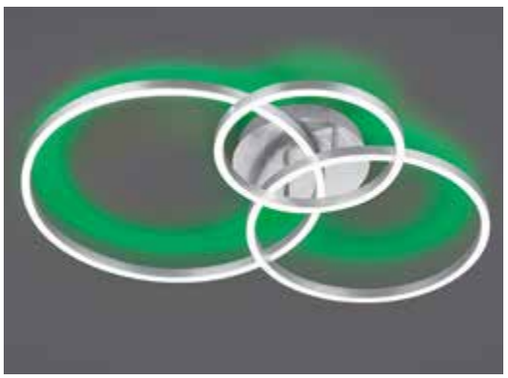

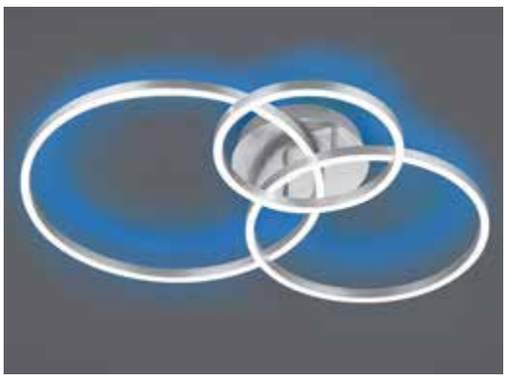

WINONA

Metall, Nickel matt oder Schwarz matt · metal, nickel mat or black mat · metale, nickel mat ou noir mat · metaal, nikkel mat of mat zwart · metal, níquel mate o estera negra · metallo, nichel opaco o nero opaco · metal, nichel mat sau negru mat · metalli, harjattu teräs tai mattamusta · metal, nikiel mat lub czarny mat

RGBW Farbwechsler ·
RGBW Colorchanging

Lichtfarbe stufenlos einstellbar ·
Light color infinitely variable

Getrennt schaltbar ·
Separately switchable

07 | Nickel matt · nickel mat

32 | Schwarz matt · black mat

Deckenleuchte · Ceiling lamp
↔ 78 x 62 cm, ↕ 11,5 cm
incl. SMD-LED, 28 W
3.200 lm, 2.700 – 6.500 K
incl. RGB-LED, 10 W

670810**07**
670810**32**

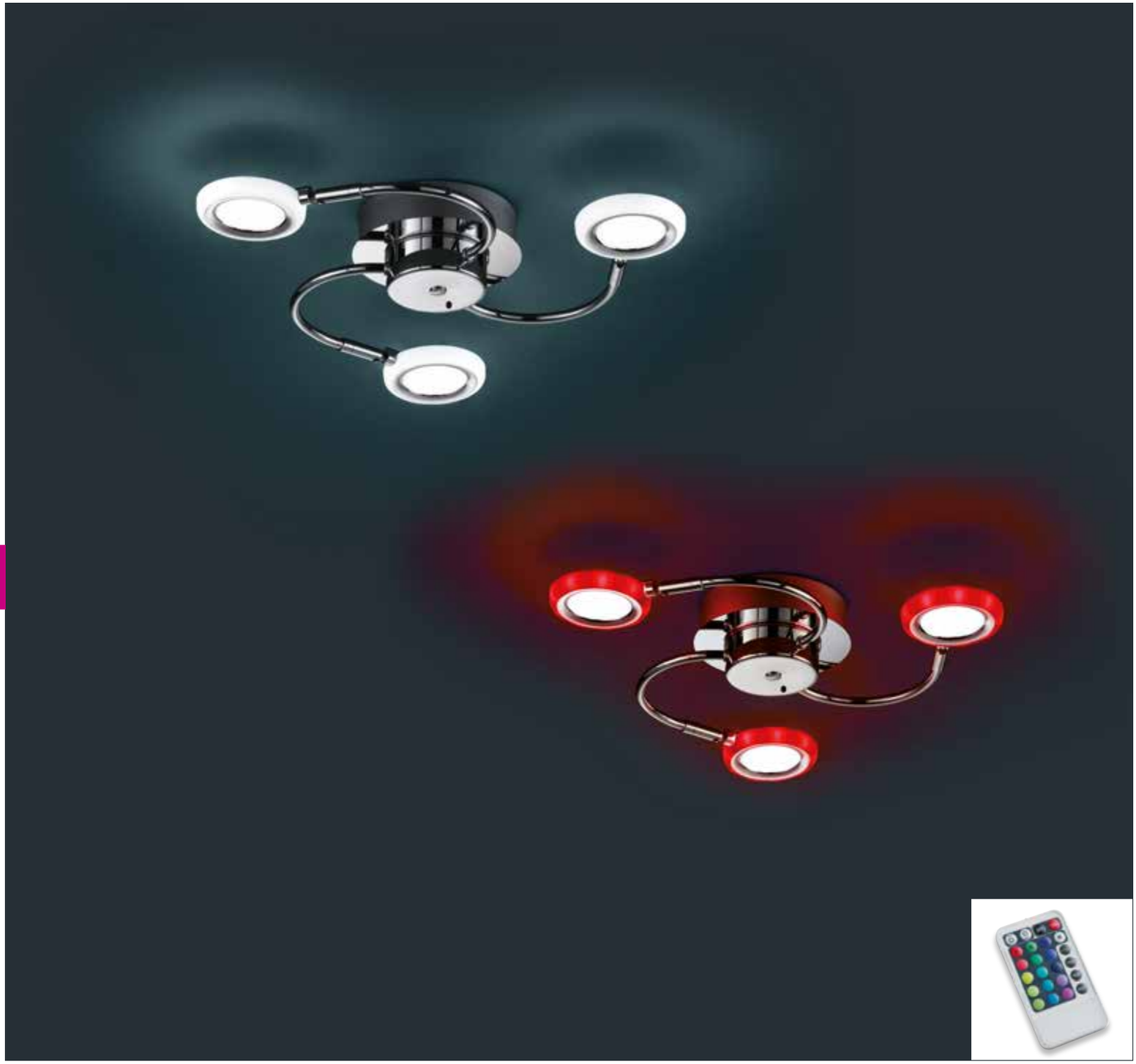

TURNER

Chrom, Acryl · chrome, acryl ·
chrome, acryl · chroom, acryl · cromo, acrílico ·
cromo, acrilico · crom, acrilic · kromi, akryyli · chrom, akryl

RGBW Farbwechsler ·
RGBW Colorchanging

Memory Funktion ·
Memory function

Deckenleuchte · Ceiling lamp
Ø 45 cm, ↕ 15 cm
incl. 3 x SMD-LED, 4,2 W
3 x 400 lm, 3.000 K

624410306

DRAGON

Chrom, Acryl · chrome, acryl ·
chrome, acryl · chroom, acryl · cromo, acrílico ·
cromo, acrilico · crom, acrilic · kromi, akryyli · chrom, akryl

RGBW Farbwechsler ·
RGBW Colorchanging

Integrierter Dimmer ·
Integrated dimmer

Wandleuchte · Wall lamp
Ø 69,5 x 74 cm, ↕ 4,5 cm
incl. SMD-LED, 30 W
2.500 lm, 3.000 K
incl. RGB-SMD, 15 W
1.300 lm

620210206

GALE

Metall, Nickel matt, Weiß matt oder Schwarz matt · metal, nickel mat, white mat or black mat · metale, nickel mat, blanc mat ou noir mat · metaal, nikkel mat, wit mat of mat zwart · metal, níquel mate, estera blanca o estera negra · metallo, nichel opaco, bianco opaco o nero opaco · metal, nichel mat, alb mat sau negru mat · metalli, harjattu teräs, mattavalkoinen tai mattamusta · metal, nikiel mat, biały mat lub czarny mat

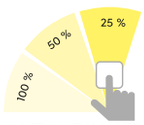

SWITCH DIMMER

07 | Nickel matt · nickel mat

31 | Weiß matt · white mat

32 | Schwarz matt · black mat

Deckenleuchte · Ceiling lamp
↔ 60 x 43 cm, ↕ 13,5 cm
incl. SMD-LED, 38,5 W
3.850 lm, 3.000 K

673916**07**
673916**31**
673916**32**

Deckenleuchte · Ceiling lamp
↔ 80 x 65 cm, ↕ 14,5 cm
incl. SMD-LED, 50 W
5.250 lm, 3.000 K

673918**07**
673918**31**
673918**32**

YAVA

Metall, Acryl · metal, acryl ·
metale, acryl · metaal, acryl · metal, acrílico ·
metallo, acrilico · metal, acrilic · metalli, akryyli · metal, akryl

Lichtfarbe stufenlos einstellbar ·
Light color infinitely variable

Integrierter Dimmer ·
Integrated dimmer

Deckenleuchte · Ceiling lamp
Ø 60 cm, ↕ 7 cm
incl. SMD-LED, 56 W
6.800 lm, 2.700 – 6.000 K

672310**07**
672310**31**
672310**32**

07 | Nickel matt · nickel mat

31 | Weiß matt · white mat

32 | Schwarz matt · black mat

DIP SWITCH

Lichtfarben direkt an der Leuchte einstellbar · Colours directly adjustable at the lamp ·
Les couleurs de la lumière peuvent être réglées directement sur le luminaire ·
Lichtkleuren direct instelbaar op de lamp · Tonalidades de luz ajustables directamente en la lámpara ·
Colori della luce regolabili direttamente sulla lampada · Culori ale luminii reglabile direct de la bec ·
Valon väri asetettavissa suoraan valaisimesta · Barwy światła można ustawić bezpośrednio na oprawie

31 | Weiß matt · white mat

32 | Schwarz matt · black mat

87 | titanfarbig · titan

SALSA

Metall, Acryl · metal, acryl ·
metale, acryl · metaal, acryl · metal, acrílico ·
metallo, acrilico · metal, acrilic · metalli, akryyli · metal, akryl

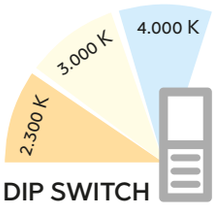

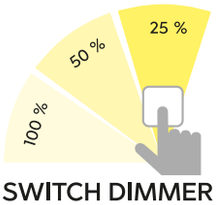

Deckenleuchte · Ceiling lamp
↔ 115 x 40,5 cm, ↕ 6,6 cm
incl. SMD-LED, 46 W
5.350 lm, 2.300 + 3.000 + 4.000 K

626710**531**
626710**532**
626710**587**

Deckenleuchte · Ceiling lamp
↔ 59 x 43 cm, ↕ 8,5 cm
incl. SMD-LED, 29 W
2.650 lm, 3.000 K

673810206
673810232

Deckenleuchte · Ceiling lamp
↔ 85 x 60 cm, ↕ 8,5 cm
incl. SMD-LED, 36 W
3.250 lm, 3.000 K

673890206
673890232

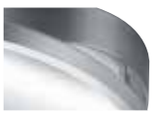

06 | Chrom · chrome

32 | Schwarz matt · black mat

GRANADA

Chrom, Weiß matt oder Schwarz matt, goldfarbig · chrome white mat, or black mat, gold · chrome blanc mat, ou noir mat, or · chroom wit mat, of mat zwart, goud · cromo estera blanca, o estera negra, oro · cromo bianco opaco, o nero opaco, oro · crom alb mat, sau negru mat, aur · kromi mattavalkoinen, tai mattamusta, kultaa · chrom biały mat, lub czarny mat, złota

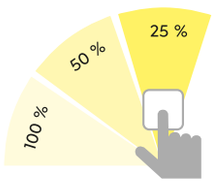

SWITCH DIMMER

Deckenleuchte · Ceiling lamp
↔ 71,5 x 63,5 cm, ↕ 10,5 cm
incl. SMD-LED, 36 W
4.300 lm, 3.000 K

673810306
673810332

SEDONA

Metall, Holznachbildung · metal, wood imitation ·
metale, imitation bois · metaal, houtimitatie · metal, imitación de madera ·
metallo, effetto legno · metal, imitaţie de lemn · metalli, puujäljitelmä · metal, imitacja drewna

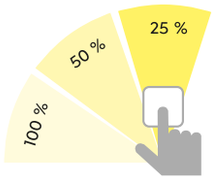

SWITCH DIMMER

06 | Chrom · chrome

31 | Weiß matt · white mat

32 | Schwarz matt, Holznachbildung · black mat, wood imitation

Deckenleuchte · Ceiling lamp
Ø 80 cm, ↕ 8 cm
incl. SMD-LED, 40 W
3.600 lm, 3.000 K

67321030**6**
67321030**3**1
67321030**3**2

Wandleuchte · Wall lamp
↔ 103,5 x 60,5 cm, ⤢ 11 cm
incl. 9 x SMD-LED, 2,6 W
9 x 270 lm, 4.000 K
(**32** = 9 x 260 lm, 3.000 K)

279570931
279570932

Seite/page 648

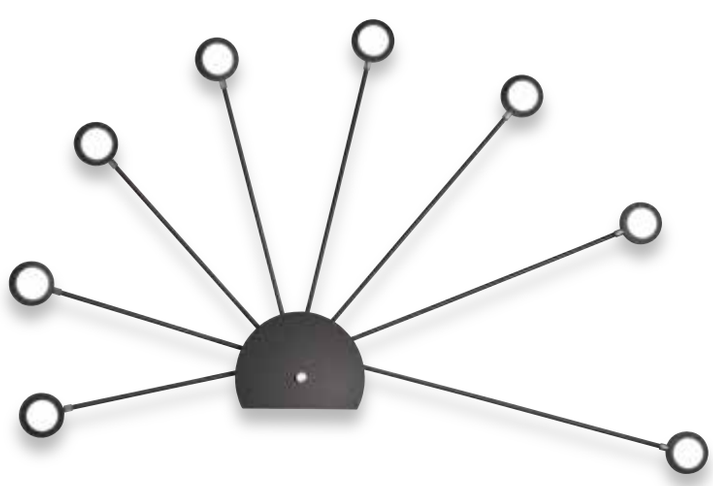

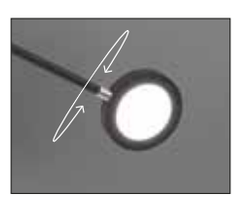

PEACOCK

Metall, Weiß matt oder Schwarz matt · metal, white mat or black mat · metale, blanc mat ou noir mat · metaal, wit mat of mat zwart · metal, estera blanca o estera negra · metallo, bianco opaco o nero opaco · metal, alb mat sau negru mat · metalli, valkoinen matto tai musta matto · metal, biały mat lub czarny mat

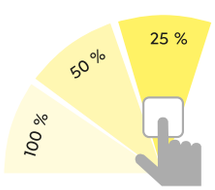

SWITCH DIMMER

31 | Weiß matt · white mat

32 | Schwarz matt · black mat

Deckenleuchte · Ceiling lamp
↔ 115 x 97,5 cm, ↕ 10,5 cm
incl. 15 x SMD-LED, 2,6 W
15 x 270 lm, 4.000 K
(**32** = 15 x 260 lm, 3.000 K)

679511531
679511532

RUBY

Metall Weiß matt · metal white mat ·
metale blanc mat · metaal wit mat · metal estera blanca ·
metallo bianco opaco · metal alb mat · metalli valkoinen matto · metal biały mat

Dimmbar ·
Dimmable

Deckenleuchte · Ceiling lamp
↔ 35 x 35 cm, ↕ 11 cm
incl. SMD-LED, 18 W
1.800 lm, 3.000 K

623810431

BODRUM

Chrom · chrome ·
chrome · chroom · cromo · cromo · crom · kromi · chrom · krom

Lichtfarbe stufenlos einstellbar ·
Light color infinitely variable

Memory Funktion ·
Memory function

3.000 K — 6.500 K

Deckenleuchte · Ceiling lamp
Ø 100 cm, ↕ 8,5 cm
incl. 12 x SMD-LED, 2,1 W
12 x 200 lm, 3.000 – 6.500 K
incl. 1 x SMD-LED, 6,6 W
570 lm, 3.000 – 6.500 K

67331130**6**

TITUS

Metall, Weiß matt · metal, white mat · metale, blanc mat · metaal, wit mat · metal, estera blanca · metallo, bianco opaco · metal, alb mat · metalli, valkoinen matto · metal, biały mat

Lichtfarbe stufenlos einstellbar · Light color infinitely variable

Integrierter Dimmer · Integrated dimmer

Deckenleuchte · Ceiling lamp
↔ 50 x 50 cm, ↕ 4,5 cm
incl. SMD-LED, 22 W
2.100 lm, 3.000 - 6.000 K

676615031

Deckenleuchte · Ceiling lamp
↔ 75 x 75 cm, ↕ 4,5 cm
incl. SMD-LED, 36 W
3.300 lm, 3.000 - 6.000 K

676617531

Deckenleuchte · Ceiling lamp
↔ 110 x 60 cm, ↕ 4,5 cm
incl. SMD-LED, 48 W
4.300 lm, 3.000 - 6.000 K

676611031

Deckenleuchte · Ceiling lamp
↔ 80 x 40 cm, ↕ 9,2 cm
incl. SMD-LED, 45 W
3.800 lm, 2.500 + 3.500 K

671710**42** | Anthrazit / Grau · anthracite / grey
671710**79** | goldfarbig / Braun · gold / brown

HARRIET

Metall, goldfarbig / Braun oder Anthrazit / Grau · metal, gold / brown or anthracite / grey · metale, or / brun ou antracite / gris · metaal, goud / bruin of antraciet / grijs · metal, oro / marron o antracita / gris · metallo, oro / marrone o antracite / grigio · metal, aur / maro sau antracit / gri · metalli, kultaa / ruskea tai antrasiitti / harmaa · metal, złota / brązowy lub antracyt / popielaty

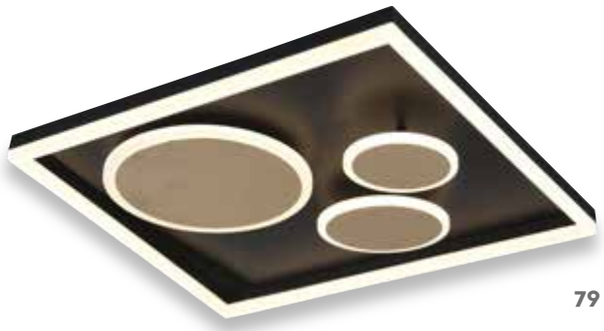

79

SwitchDimtoWarm

Einstellung der Helligkeit und der Lichtfarbe mit herkömmlichem Lichtschalter · Setting the brightness and light color with a conventional light switch · Réglage de la luminosité et de la couleur de la lumière avec un interrupteur conventionnel · Instelling van de felheid en lichtkleur met een gewone lichtschakelaar · Regulación de la claridad y del color de la luz mediante un interruptor de la luz convencional · Regolazione del colore e della luminosità della luce con un interruttore di tipo convenzionale · Reglarea luminozității și a culorii luminii prin intermediul unui întrerupător de lumină uzual · Kirkkauden ja valon värin säätäminen tavallisilla valokytkimillä · Regulacja jasności i barwy światła za pomocą konwencjonalnego włącznika światła

Deckenleuchte · Ceiling lamp
↔ 60 x 60 cm, ↕ 9,2 cm
incl. SMD-LED, 45 W
3.800 lm, 2.500 + 3.500 K

671710**42** | Anthrazit / Grau · anthracite / grey
671710**79** | goldfarbig / Braun · gold / brown

SUBARA

Metall Weiß matt, Acryl · metal white mat, acryl ·
metale blanc mat, acryl · metaal wit mat, acryl ·
metal estera blanca, acrílico · metallo bianco opaco, acrilico ·
metal alb mat, acrilic · metalli valkoinen matto, akryyli · metal biały mat, akryl

Lichtfarbe stufenlos einstellbar ·
Light color infinitely variable

Memory Funktion ·
Memory function

Deckenleuchte · Ceiling lamp
↔ 40 x 26 cm, ↕ 5,6 cm
incl. SMD-LED, 20 W
2.100 lm, 3.000 + 4.000 K

274510107

Deckenleuchte · Ceiling lamp
↔ 88 x 58 cm, ↕ 6,4 cm
incl. SMD-LED, 58 W
5.400 lm, 3.000 - 5.500 K

674510107

KAGAWA

Metall Weiß matt, Acryl · metal white mat, acryl ·
metale blanc mat, acryl · metaal wit mat, acryl ·
metal estera blanca, acrílico · metallo bianco opaco, acrilico ·
metal alb mat, acrilic · metalli valkoinen matto, akryyli · metal biały mat, akryl

Lichtfarbe stufenlos einstellbar ·
Light color infinitely variable

Memory Funktion ·
Memory function

Nachtlicht ·
Night light

Deckenleuchte · Ceiling lamp
Ø 50 cm, ↕ 6 cm
incl. SMD-LED, 40 W
5.000 lm, 2.700 – 6.000 K

625815031

RAVEN

Schiefer, Schwarz · Shale, black ·
Ardoise, noir · Leisteen, zwart · Pizarra, negro ·
Ardesia, nero · Ardezie, negru · Savi, musta · łupek, czarny

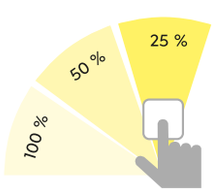

SWITCH DIMMER

indirekte Beleuchtung ·
indirect lighting

Wandleuchte · Wall lamp
Ø 20 cm, ⤢ 3,6 cm
incl. SMD-LED, 9 W
1.000 lm, 3.000 K

224290102

Wandleuchte · Wall lamp
↔ 25 x 12 cm, ⤢ 3,6 cm
incl. SMD-LED, 9 W
1.000 lm, 3.000 K

224210102

CORBIE

Schiefer, Schwarz · Shale, black ·
Ardoise, noir · Leisteen, zwart · Pizarra, negro · Ardesia, nero ·
Ardezie, negru · Savi, musta · łupek, czarny

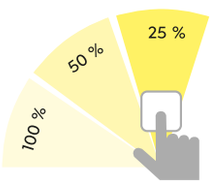

SWITCH DIMMER

Wandleuchte · Wall lamp
∅ 40 cm, ⤢ 6,4 cm
incl. SMD-LED, 27 W
3.100 lm, 3.000 K

67281020**2**

Wandleuchte · Wall lamp
↔ 40 x 40 cm, ↕ 6,4 cm
incl. SMD-LED, 31 W
3.600 lm, 3.000 K

67281920**2**

Getrennt schaltbar ·
Separately switchable

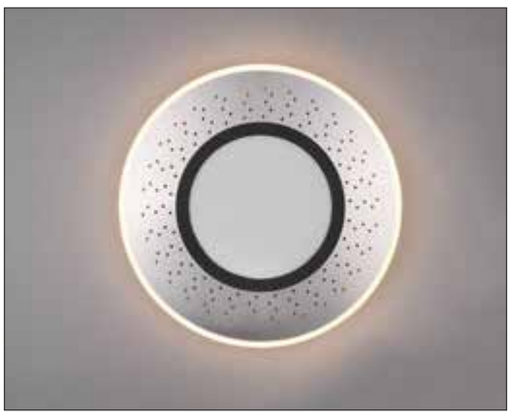

VERUS

Metall, Acryl · metal, acryl ·
metale, acryl · metaal, acryl · metal, acrílico ·
metallo, acrilico · metal, acrilic · metalli, akryyli · metal, akryl

Lichtfarbe stufenlos einstellbar ·
Light color infinitely variable

Integrierter Dimmer ·
Integrated dimmer

07 | Nickel matt · nickel mat

32 | Schwarz matt · black mat

Deckenleuchte · Ceiling lamp
Ø 50 cm, ↕ 7,2 cm
incl. SMD-LED, 30 W
3.000 lm, 3.000 K
incl. SMD-LED, 20 W
2.000 lm, 3.000 K

626910307
626910332

Deckenleuchte · Ceiling lamp
Ø 70 cm, ↕ 7,2 cm
incl. SMD-LED, 40 W
4.000 lm, 3.000 K
incl. SMD-LED, 25 W
2.500 lm, 3.000 K

626919307
626919332

31 | Weiß matt · white mat

4.000 Kelvin

32 | Schwarz matt · black mat

Deckenleuchte · Ceiling lamp
Ø 45 cm, ↕ 11 cm
incl. SMD-LED, 27 W
3.100 lm, 3.000 K
(**31** = 3.200 lm, 4.000 K)

671210**31**
671210**32**

GIRONA

Metall, Acryl · metal, acryl ·
metale, acryl · metaal, acryl · metal, acrílico ·
metallo, acrilico · metal, acrilic · metalli, akryyli · metal, akryl

2.700 K 6.500 K

Deckenleuchte · Ceiling lamp
Ø 60 cm, ↕ 12 cm
incl. SMD-LED, 48 W
5.600 lm, 2.700 - 6.000 K

671290131
671290132

Deckenleuchte · Ceiling lamp
Ø 21 cm, ↕ 5 cm
incl. SMD-LED, 12 W
1.050 lm, 3.000 K

679112132

Deckenleuchte · Ceiling lamp
Ø 42 cm, ↕ 7,5 cm
incl. SMD-LED, 18 W
1.800 lm, 3.000 – 5.500 K

679114232

Deckenleuchte · Ceiling lamp
Ø 65 cm, ↕ 10 cm
incl. SMD-LED, 50 W
5.000 lm, 3.000 – 5.500 K

679110032

OKINAWA

Metall, Acryl, Schwarz matt · metal, acryl, black mat ·
metale, acryl, noir mat · metaal, acryl, mat zwart · metal, acrílico, estera negra ·
metallo, acrilico, nero opaco · metal, acrilic, negru mat · metalli, akryyli, mattamusta · metal, akryl, czarny mat

Lichtfarbe stufenlos einstellbar ·
Light color infinitely variable

Integrierter Dimmer ·
Integrated dimmer

Memory Funktion ·
Memory function

3.000 K 5.500 K

Deckenleuchte · Ceiling lamp
Ø 21 cm, ↕ 5 cm
incl. SMD-LED, max. 12 W
max. 1.050 lm, 3.000 K

678711206

Deckenleuchte · Ceiling lamp
Ø 42 cm, ↕ 7 cm
incl. SMD-LED, max. 30 W
max. 3.100 lm, 3.000 - 5.500 K

678713006

Deckenleuchte · Ceiling lamp
Ø 67 cm, ↕ 10 cm
incl. SMD-LED, max. 100 W
max. 9.800 lm, 3.000 - 5.500 K

678710006

OSAKA

Chrom, Acryl, Starlight-Effekt · chrome, acryl, starlight effect ·
chrome, acryl, effet étoile · chroom, acryl, sterlicht effect · cromo, acrílico, efecto de la luz · cromo, acrilico, effetto di stelle ·
crom, acrilic, efect lumina stelelor · kromi, akryyli, starlight vaikutus · chrom, akryl, efekt starlight

Lichtfarbe stufenlos einstellbar ·
Light color infinitely variable

Integrierter Dimmer ·
Integrated dimmer

Memory Funktion ·
Memory function

2.700 K 6.000 K

SAPPORO

Acryl, Starlight-Effekt · acryl, starlight effect · acryl, effet étoile · acryl, sterlicht effect · acrílico, efecto de la luz · acrilico, effetto di stelle · acrilic, efect lumina stelelor · akryyli, starlight vaikutus · akryl, efekt starlight

Lichtfarbe stufenlos einstellbar · Light color infinitely variable

Integrierter Dimmer · Integrated dimmer

Memory Funktion · Memory function

Deckenleuchte · Ceiling lamp
↔ 41,5 x 41,5 cm, ↕ 7,5 cm
incl. SMD-LED, max. 30 W
max. 2.100 lm, 3.000 - 5.500 K

677610106

Deckenleuchte · Ceiling lamp
↔ 51,5 x 51,5 cm, ↕ 8,5 cm
incl. SMD-LED, max. 60 W
max. 4.500 lm, 3.000 - 5.500 K

677690106

MIKO

Chrom, Acryl, Starlight-Effekt · chrome, acryl, starlight effect · chrome, acryl, effet étoile · chroom, acryl, sterlicht effect · cromo, acrílico, efecto de la luz · cromo, acrilico, effetto di stelle · crom, acrilic, efect lumina stelelor · kromi, akryyli, starlight vaikutus · chrom, akryl, efekt starlight · krom, akrilik, starlight etkisi

Lichtfarbe stufenlos einstellbar ·
Light color infinitely variable

Integrierter Dimmer ·
Integrated dimmer

Memory Funktion ·
Memory function

3.000 K 5.500 K

Deckenleuchte · Ceiling lamp
Ø 85 cm, ↕ 12,5 cm
incl. SMD-LED, 95 W
9.600 lm, 3.000 – 5.500 K

67561010**6**

TOKYO

Acryl · acryl ·
acryl · acryl · acrílico · acrilico · acrilic · akryyli · akryl

Lichtfarbe stufenlos einstellbar ·
Light color infinitely variable

Memory Funktion ·
Memory function

Deckenleuchte · Ceiling lamp
Ø 60 cm, ↕ 6,5 cm
incl. SMD-LED, 45 W
4.000 lm, 3.000 – 5.500 K

628915**01**

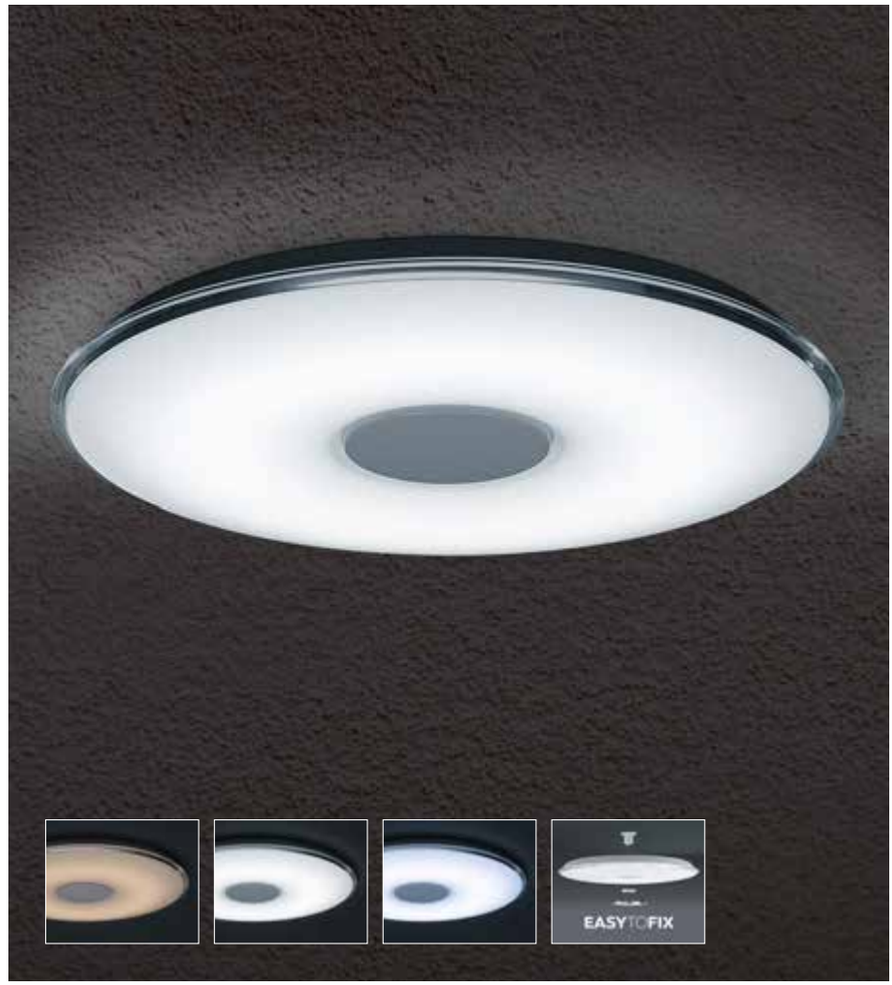

LOTUS

Acryl, Weiß, Chrom · acryl, white, chrome ·
acryl, blanc, chrome · acryl, wit, chroom ·
acrílico, blanco, cromo · acrilico, bianco, cromo ·
acrilic, alb, crom · akryyli, valkoinen, kromi ·
akryl, biały, chrom

Lichtfarbe stufenlos einstellbar ·
Light color infinitely variable

Memory Funktion ·
Memory function

Deckenleuchte · Ceiling lamp
Ø 60 cm, ↕ 7,5 cm
incl. SMD-LED, max. 45 W
4.000 lm, 3.000 – 5.500 K

629010**01**

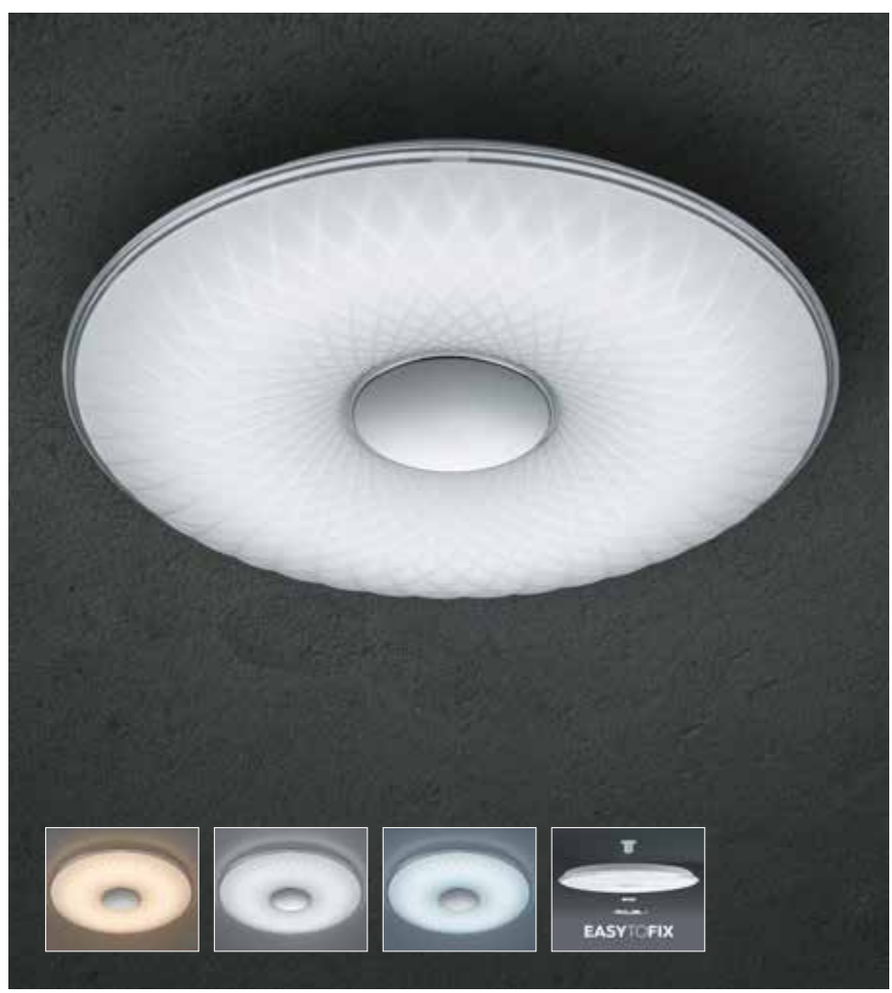

NAGANO

Acryl, Starlight-Effekt · acryl, starlight effect ·
acryl, effet étoile · acryl, sterlicht effect · acrílico, efecto de la luz ·
acrilico, effetto di stelle · acrilic, efect lumina stelelor · akryyli, starlight vaikutus · akryl, efekt starlight

Lichtfarbe stufenlos einstellbar ·
Light color infinitely variable

Memory Funktion ·
Memory function

Deckenleuchte · Ceiling lamp
Ø 80 cm, ↕ 10,8 cm
incl. SMD-LED, max. 80 W
max. 6.400 lm, 3.000 – 5.500 K

677718**00**

NORIAKI

Chrom, Acryl, Starlight-Effekt · chrome, acryl, starlight effect · chrome, acryl, effet étoile · chroom, acryl, sterlicht effect · cromo, acrílico, efecto de la luz · cromo, acrilico, effetto di stelle · crom, acrilic, efect lumina stelelor · kromi, akryyli, starlight vaikutus · chrom, akryl, efekt starlight

Lichtfarbe stufenlos einstellbar ·
Light color infinitely variable

Integrierter Dimmer ·
Integrated dimmer

Memory Funktion ·
Memory function

Deckenleuchte · Ceiling lamp
Ø 59,5 cm, ↕ 10 cm
incl. SMD-LED, 45 W
4.000 lm, 3.000–5.500 K

679210106

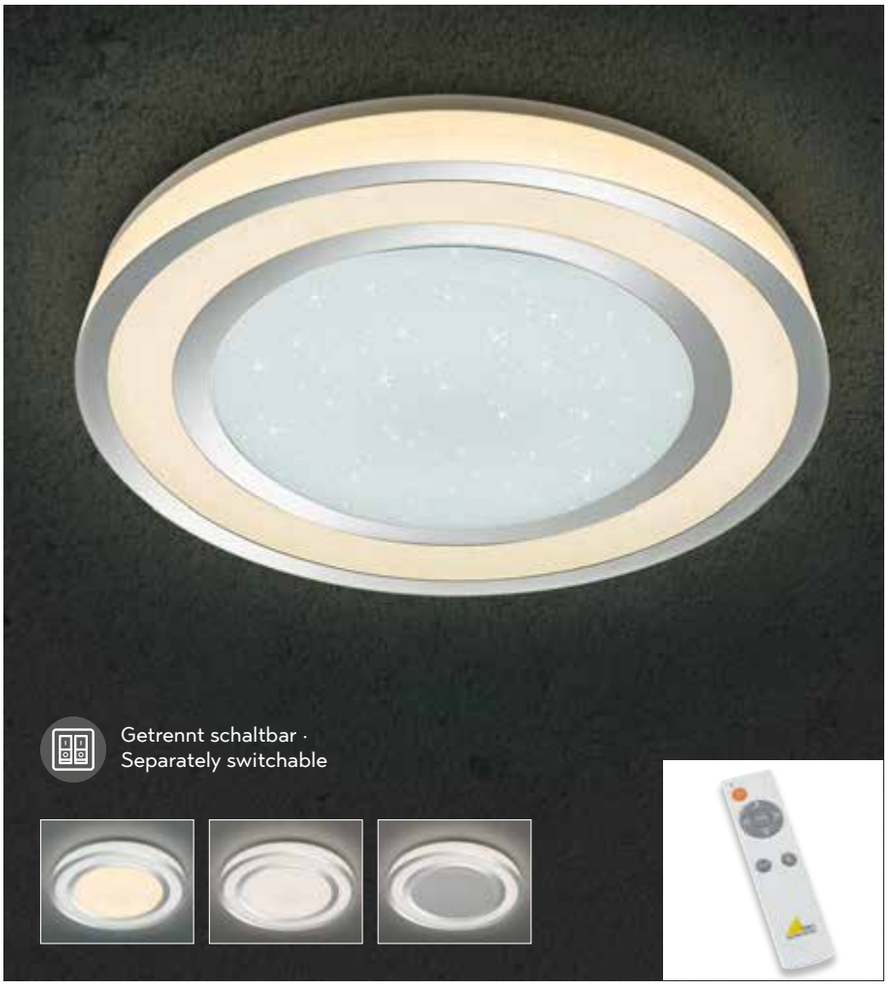

CONDOR

Acryl, Starlight-Effekt · acryl, starlight effect · acryl, effet étoile · acryl, sterlicht effect · acrílico, efecto de la luz · acrilico, effetto di stelle · acrilic, efect lumina stelelor · akryyli, starlight vaikutus · akryl, efekt starlight

Deckenleuchte · Ceiling lamp
Ø 42 cm, ↕ 9,5 cm
incl. SMD-LED, 21 W
2.200 lm, 4.000 K

657810100

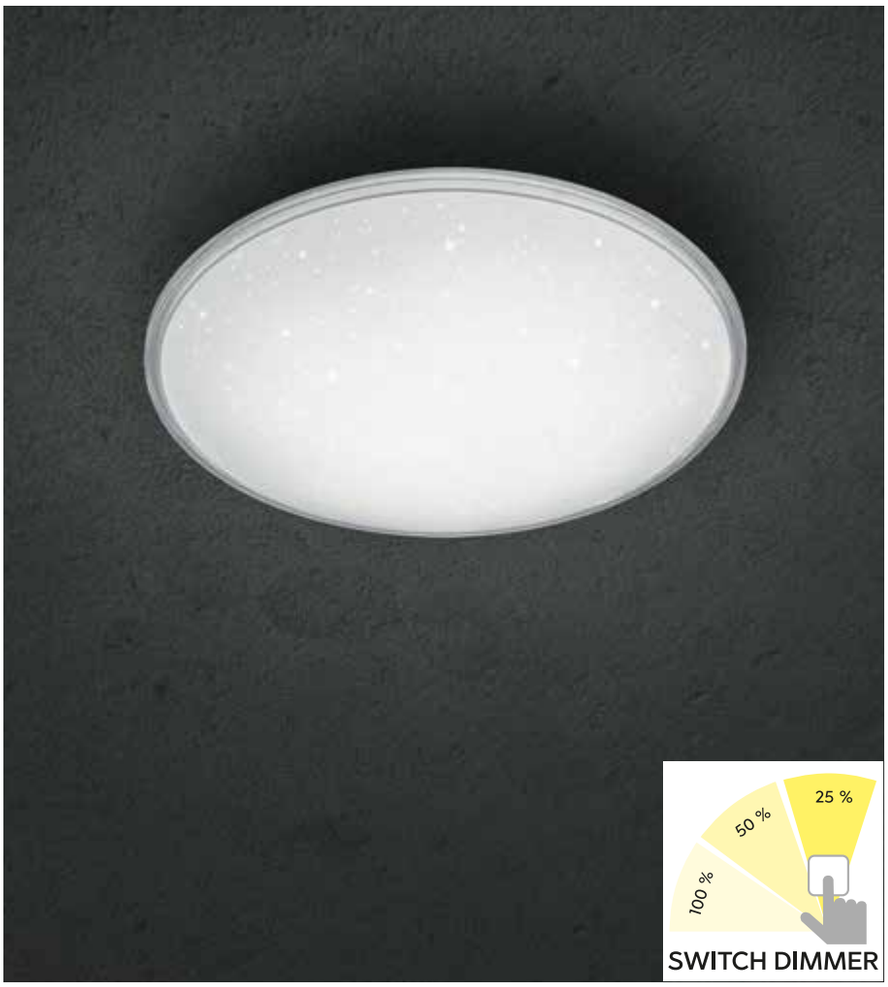

LUNAR

Kunststoff · plastic ·
plastique · kunststof · plástico · plastica · plastic · muovi · plastik · plastik

Mondphasen individuell einstellbar · Phases of the moon individually adjustable ·
Phases de lune réglables · Maanstanden apart instelbaar ·
Fases lunares ajustables individualmente · Fasi lunari regolabili individualmente ·
Fazele lunii reglabile individual · Kuun vaiheet erikseen säädettävissä ·
Cykl księżyca indywidualnie regulowany

Musterschutz ·
Registered model

Integrierter Dimmer ·
Integrated dimmer

Deckenleuchte · Ceiling lamp
Ø 40 cm, ↕ 10 cm
incl. SMD-LED, 22 W
2.000 lm, 3.000 K

627514**00**

Deckenleuchte · Ceiling lamp
Ø 60 cm, ↕ 12 cm
incl. SMD-LED, 40 W
3.500 lm, 3.000 K

627516**00**

SHOGUN

Acryl, Starlight-Effekt · acryl, starlight effect · acryl, effet étoile · acryl, sterlicht effect · acrílico, efecto de la luz · acrilico, effetto di stelle · acrilic, efect lumina stelelor · akryyli, starlight vaikutus · akryl, efekt starlight

Lichtfarbe stufenlos einstellbar · Light color infinitely variable

Memory Funktion · Memory function

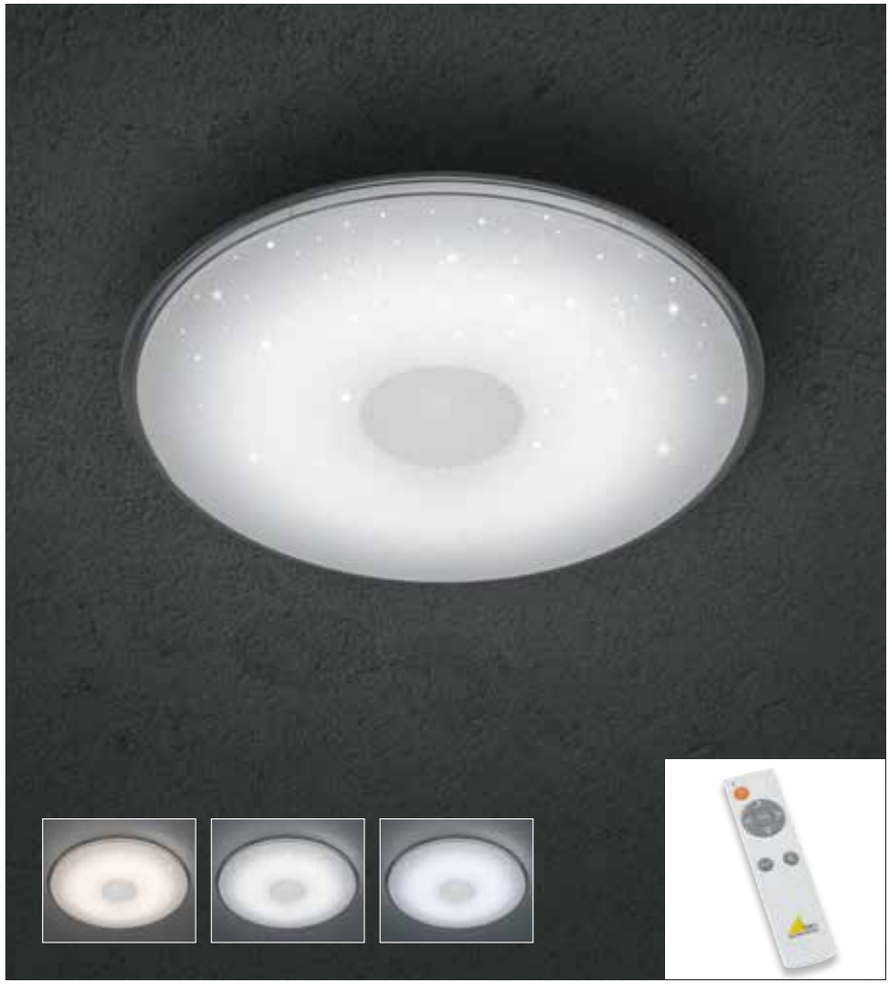

Deckenleuchte · Ceiling lamp
Ø 42,5 cm, ↕ 6 cm
incl. SMD-LED, 21,5 W
2.400 lm, 3.000–5.500 K

628513**01**

SAMURAI

Acryl, Starlight-Effekt · acryl, starlight effect · acryl, effet étoile · acryl, sterlicht effect · acrílico, efecto de la luz · acrilico, effetto di stelle · acrilic, efect lumina stelelor · akryyli, starlight vaikutus · akryl, efekt starlight

Lichtfarbe stufenlos einstellbar · Light color infinitely variable

Memory Funktion · Memory function

Deckenleuchte · Ceiling lamp
↔ 42,5 x 42,5 cm, ↕ 6 cm
incl. SMD-LED, 21,5 W
2.400 lm, 3.000–5.500 K

628613**01**

RAIKO

Acryl, Starlight-Effekt · acryl, starlight effect · acryl, effet étoile · acryl, sterlicht effect · acrílico, efecto de la luz · acrilico, effetto di stelle · acrilic, efect lumina stelelor · akryyli, starlight vaikutus · akryl, efekt starlight ·

Lichtfarbe stufenlos einstellbar ·
Light color infinitely variable

Memory Funktion ·
Memory function

Deckenleuchte · Ceiling lamp
42,5 x 42,5 cm, ↕ 6 cm
incl. SMD-LED, 21,5 W
2.400 lm, 3.000–5.500 K

67861300**1**

SEIKO

Acryl, Starlight-Effekt · acryl, starlight effect · acryl, effet étoile · acryl, sterlicht effect · acrílico, efecto de la luz · acrilico, effetto di stelle · acrilic, efect lumina stelelor · akryyli, starlight vaikutus · akryl, efekt starlight

Lichtfarbe stufenlos einstellbar ·
Light color infinitely variable

Memory Funktion ·
Memory function

Deckenleuchte · Ceiling lamp
Ø 42,5 cm, ↕ 6 cm
incl. SMD-LED, 21,5 W
2.400 lm, 3.000–5.500 K

67851300**1**

FERNANDO

Metall, Weiß matt oder Schwarz matt · metal, white mat or black mat · metale, blanc mat ou noir mat · metaal, wit mat of mat zwart · metal, estera blanca o estera negra · metallo, bianco opaco o nero opaco · metal, alb mat sau negru mat · metalli, valkoinen matto tai musta matto · metal, biały mat lub czarny mat

Empfohlen:
recommended: LED GU10, 5 W
400 lm, 3.000 K

956-5936

31 | Weiß matt · white mat

32 | Schwarz matt · black mat

Deckenleuchte · Ceiling lamp
↔ 23 x 20 cm, ↕ 15 cm
excl. 3 x GU10, max. 35 W

604900**31**
604900**32**

Deckenleuchte · Ceiling lamp
↔ 37 x 30 cm, ↕ 15 cm
excl. 6 x GU10, max. 35 W

604900**6**31
604900**6**32

COOKIE

Metall, Weiß matt oder Schwarz matt · metal, white mat or black mat · metale, blanc mat ou noir mat · metaal, wit mat of mat zwart · metal, estera blanca o estera negra · metallo, bianco opaco o nero opaco · metal, alb mat sau negru mat · metalli, valkoinen matto tai musta matto · metal, biały mat lub czarny mat

Empfohlen:
recommended: LED GU10, 5 W
400 lm, 3.000 K

956-5936

Deckenleuchte · Ceiling lamp
Ø 9,6 cm, ↕ 12,5 cm
excl. 1 x GU10, max. 35 W

612900**131**
612900**132**

Deckenleuchte · Ceiling lamp
↔ 17,8 x 9,6 cm, ↕ 12,5 cm
excl. 2 x GU10, max. 35 W

612900**231**
612900**232**

Deckenleuchte · Ceiling lamp
↔ 17,8 x 17,8 cm, ↕ 12,5 cm
excl. 4 x GU10, max. 35 W

612900**431**
612900**432**

BISCUIT

Metall, Weiß matt oder Schwarz matt · metal, white mat or black mat · metale, blanc mat ou noir mat · metaal, wit mat of mat zwart · metal, estera blanca o estera negra · metallo, bianco opaco o nero opaco · metal, alb mat sau negru mat · metalli, valkoinen matto tai musta matto · metal, biały mat lub czarny mat

31 | Weiß matt · white mat

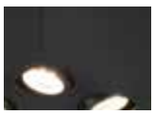

32 | Schwarz matt · black mat

Deckenleuchte · Ceiling lamp
↔ 9,6 x 9,6 cm, ↕ 12,5 cm
excl. 1 x GU10, max. 35 W

613000131
613000132

Deckenleuchte · Ceiling lamp
↔ 17,8 x 9,6 cm, ↕ 12,5 cm
excl. 2 x GU10, max. 35 W

613000231
613000232

Deckenleuchte · Ceiling lamp
↔ 17,8 x 17,8 cm, ↕ 12,5 cm
excl. 4 x GU10, max. 35 W

613000431
613000432

Deckenleuchte · Ceiling lamp
↔ 100 x 25 cm, ↕ 5,5 cm
incl. SMD-LED, 38 W
4.000 lm, 2.700 - 6.500 K

679010031

Deckenleuchte · Ceiling lamp
↔ 45 x 45 cm, ↕ 5,5 cm
incl. SMD-LED, 28 W
3.200 lm, 2.700 - 6.500 K

679015031

Deckenleuchte · Ceiling lamp
Ø 50 cm, ↕ 5,5 cm
incl. SMD-LED, 45 W
5.000 lm, 2.700 - 6.500 K

679095031

COLUMBIA

Kunststoff, Acryl · plastic, acryl ·
plastique, acryl · kunststof, acryl · plástico, acrílico ·
plastica, acrilico · plastic, acrilic · muovi, akryyli · plastik, akryl

Lichtfarbe stufenlos einstellbar ·
Light color infinitely variable

RGBW Farbwechsler ·
RGBW Colorchanging

Memory Funktion ·
Memory function

Getrennt schaltbar ·
Separately switchable

Deckenleuchte · Ceiling lamp
Ø 30 cm, ↕ 4,2 cm
incl. SMD-LED, 15 W
1.500 lm, 3.000 K

674093**07**

Deckenleuchte · Ceiling lamp
Ø 45 cm, ↕ 4,2 cm
incl. SMD-LED, 25 W
2.500 lm, 3.000 K

674094**07**

Deckenleuchte · Ceiling lamp
Ø 62 cm, ↕ 4,2 cm
incl. SMD-LED, 30 W
3.000 lm, 3.000 K

674096**07**

Deckenleuchte · Ceiling lamp
↔ 30 x 30 cm, ↕ 4,2 cm
incl. SMD-LED, 15 W
1.500 lm, 3.000 K

674013**07**

PHOENIX

Nickel matt, Acryl · nickel mat, acryl ·
nickel mat, acryl · nikkel mat, acryl · níquel mate, acrílico · nichel opaco, acrilico ·
nichel mat, acrilic · harjattu teräs, akryyli · nikiel mat, akryl .

Dimmbar ·
Dimmable

Deckenleuchte · Ceiling lamp
↔ 45 x 45 cm, ↕ 4,2 cm
incl. SMD-LED, 25 W
2.500 lm, 3.000 K

674014507

Deckenleuchte · Ceiling lamp
↔ 62 x 62 cm, ↕ 4,2 cm
incl. SMD-LED, 30 W
3.000 lm, 3.000 K

674016207

Deckenleuchte · Ceiling lamp
↔ 120 x 30 cm, ↕ 4,2 cm
incl. SMD-LED, 30 W
3.000 lm, 3.000 K

674011207

GONZALO

Kunststoff, Weiß oder titanfarbig · plastic, white or titan · plastique, blanc ou titane · kunststof, wit of titaan · plástico, blanco o titán · plastica, bianco o titano · plastic, alb sau titaniu · muovi, valkoinen tai titaani · plastik, biały lub tytanowy

Dimmbar · Dimmable

Deckenleuchte · Ceiling lamp
Ø 29 cm, ↕ 8 cm
incl. SMD-LED, 9 W
750 lm, 3.000 K

626510987

Deckenleuchte · Ceiling lamp
Ø 34 cm, ↕ 9 cm
incl. SMD-LED, 12 W
1.050 lm, 3.000 K

626511287

Deckenleuchte · Ceiling lamp
Ø 42 cm, ↕ 10 cm
incl. SMD-LED, 25 W
2.000 lm, 3.000 K

626512587

CESAR

Chrom, Acryl mit Kristalleffekt · chrome, broken glass optic · chrome, optique verre pilé · chroom, Gebroken glas optiek · cromo, Efecto cristal roto · cromo, effetto ottico vetro rotto · crom, aspect de sticla sparta · kromi, lasi efekti optiikka · chrom, Optyczne rozbite szkło

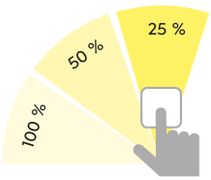

SWITCH DIMMER

Deckenleuchte · Ceiling lamp
Ø 26 cm, ↕ 3 cm
incl. SMD-LED, 15 W
1.350 lm, 3.000 K

IP44

656411506

Deckenleuchte · Ceiling lamp
Ø 40 cm, ↕ 3 cm
incl. SMD-LED, 24 W
2.000 lm, 3.000 K

IP44

656412406

Deckenleuchte · Ceiling lamp
↔ 30 x 30 cm, ↕ 3 cm
incl. SMD-LED, 18 W
1.650 lm, 3.000 K

IP44

656511806

Deckenleuchte · Ceiling lamp
↔ 40 x 40 cm, ↕ 3 cm
incl. SMD-LED, 24 W
2.000 lm, 3.000 K

IP44

656512006

ZEUS

Metall, Nickel matt oder Weiß matt · metal, nickel mat or white mat ·
metale, nickel mat ou blanc mat · metaal, nikkel mat of wit mat · metal, níquel mate o estera blanca ·
metallo, nichel opaco o bianco opaco · metal, nichel mat sau alb mat · metalli, harjattu teräs tai mattavalkoinen ·
metal, nikiel mat lub biały mat

01 | Weiß · white

07 | Nickel matt · nickel mat

Deckenleuchte · Ceiling lamp
↔ 12 x 12 cm, ↕ 3,5 cm
incl. SMD-LED, 5,5 W
450 lm, 3.000 K

657110601
657110607

Deckenleuchte · Ceiling lamp
↔ 18 x 18 cm, ↕ 3,5 cm
incl. SMD-LED, 12,5 W
1.100 lm, 3.000 K

657111201
657111207

Deckenleuchte · Ceiling lamp
↔ 22,5 x 22,5 cm, ↕ 3,5 cm
incl. SMD-LED, 17 W
1.600 lm, 3.000 K

657111801
657111807

CENTO

Metall, Nickel matt oder Weiß matt · metal, nickel mat or white mat ·
metale, nickel mat ou blanc mat · metaal, nikkel mat of wit mat · metal, níquel mate o estera blanca ·
metallo, nichel opaco o bianco opaco · metal, nichel mat sau alb mat · metalli, harjattu teräs tai mattavalkoinen ·
metal, nikiel mat lub biały mat

Deckenleuchte · Ceiling lamp
Ø 12 cm, ↕ 3,5 cm
incl. SMD-LED, 5,5 W
450 lm, 3.000 K

657010601
657010607

Deckenleuchte · Ceiling lamp
Ø 18 cm, ↕ 3,5 cm
incl. SMD-LED, 11,5 W
1.100 lm, 3.000 K

657011201
657011207

Deckenleuchte · Ceiling lamp
Ø 22,5 cm, ↕ 3,5 cm
incl. SMD-LED, 17 W
1.600 lm, 3.000 K

657011801
657011807

CLEO

Metall, goldfarbig · metal, gold ·
metale, or · metaal, goud · metal, oro · metallo, oro ·
metal, aur · metalli, kultaa · metal, złota

Wandleuchte · Wall lamp
↕ 15 x 8 cm, ⤢ 8 cm
excl. 2 x GU10, max. 35 W

206500**79**

Wandleuchte · Wall lamp
↕ 16,5 x 6 cm, ⤢ 10 cm
excl. 2 x GU10, max. 35 W

206400**79**

Empfohlen:
recommended: LED GU10, 5 W
400 lm, 3.000 K

956-55

AURORA

Metall, goldfarbig · metal, gold ·
metale, or · metaal, goud · metal, oro · metallo, oro ·
metal, aur · metalli, kultaa · metal, złota

Wandleuchte · Wall lamp
⤢ 12 cm, Ø 20 cm
incl. 1 x SMD-LED, 3,1 W, 310 lm
incl. 1 x SMD-LED, 3 W, 200 lm
3.000 K

223810**79**

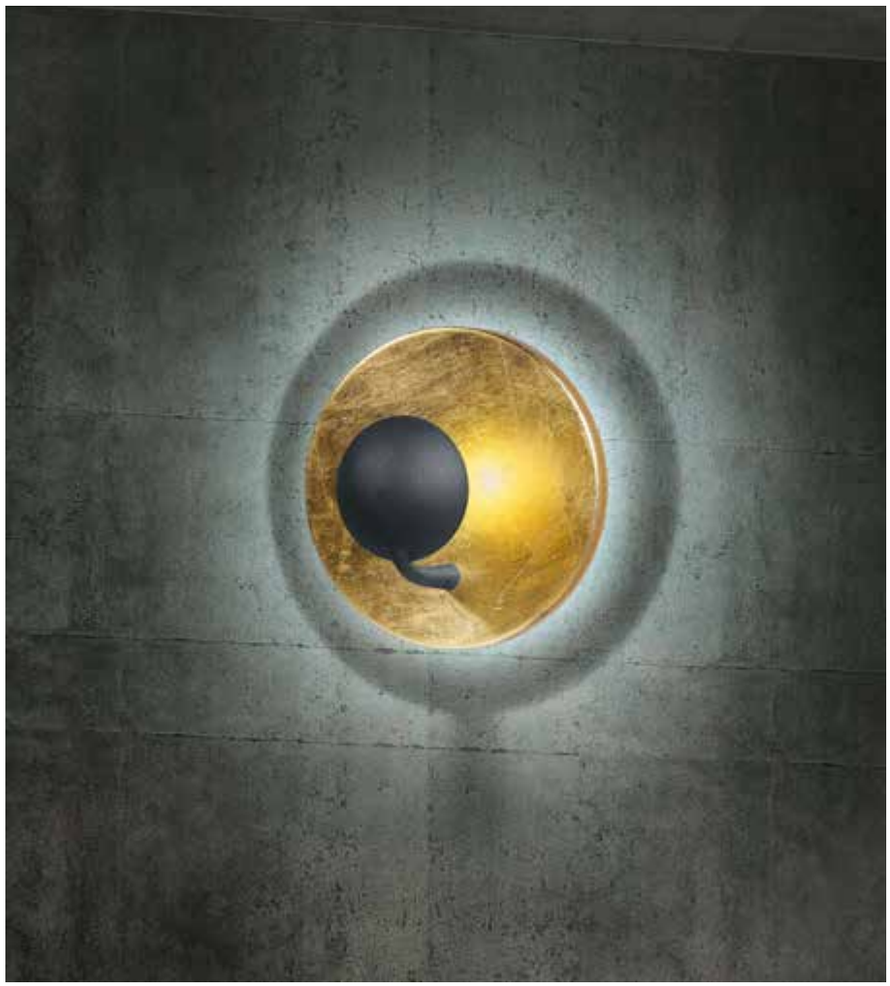

CHIROS

Metall, goldfarbig, Glas satiniert · metal, gold, satinated glass · metale, or, verre satiné · metaal, goud, gesatineerd glas · metal, oro, vidrio satinado · metallo, oro, vetro satinato · metal, aur, sticla satinata · metalli, kultaa, satinoitu lasi · metal, złota, szkło satynowe

Wandleuchte · Wall lamp
Ø 22 cm, ⤢ 6,5 cm
incl. 1 x SMD-LED, 8 W
700 lm, 3.000 K

224110**79**

Deckenleuchte · Ceiling lamp
Ø 32 cm, ↕ 6 cm
incl. 1 x SMD-LED, 12 W, 1.100 lm
incl. 1 x SMD-LED, 3,5 W, 350 lm
3.000 K

624110**79**

MARIO

Metall, Weiß matt oder Schwarz matt · metal, white mat or black mat · metale, blanc mat ou noir mat · metaal, wit mat of mat zwart · metal, estera blanca o estera negra · metallo, bianco opaco o nero opaco · metal, alb mat sau negru mat · metalli, valkoinen matto tai musta matto · metal, biały mat lub czarny mat

Getrennt schaltbar ·
Separately switchable

Wandleuchte · Wall lamp
Ø 16 cm, ⤢ 10,5 cm
incl. 1 x SMD-LED, 6 W
600 lm, 3.000 K
incl. 1 x SMD-LED, 2,3 W
200 lm, 3.000 K

OR
FLEXconnect

Seite/page 648

222370**31** | Weiß matt · white mat
222370**32** | Schwarz matt · black mat

LUIGI

Metall, Weiß matt oder Schwarz matt · metal, white mat or black mat · metale, blanc mat ou noir mat · metaal, wit mat of mat zwart · metal, estera blanca o estera negra · metallo, bianco opaco o nero opaco · metal, alb mat sau negru mat · metalli, valkoinen matto tai musta matto · metal, biały mat lub czarny mat

Getrennt schaltbar ·
Separately switchable

Wandleuchte · Wall lamp
↕ 20 x 13,5 cm, ⤢ 11 cm
incl. 1 x SMD-LED, 5 W
500 lm, 3.000 K
incl. 1 x SMD-LED, 2,3 W
200 lm, 3.000 K

OR
FLEXconnect

Seite/page 648

222270**31** | Weiß matt · white mat
222270**32** | Schwarz matt · black mat

MARRIOT

Nickel matt oder goldfarbig, Stoffschirm · nickel mat or gold, fabric shade · nickel mat ou or, abat-jour tissu · nikkel mat of goud, Stoffen kap · níquel mate o oro, Pantalla de tela · nichel opaco o oro, paralume in tessuto · nichel mat sau aur, abajur textil · harjattu teräs tai kultaa, kangas varjostin · nikiel mat lub złota, Klosz z materiału

FLEXconnect

Seite/page 648

07 | Nickel matt · nickel mat

79 | goldfarbig · gold

Getrennt schaltbar · Separately switchable

Wandleuchte · Wall lamp
↕ 30,8 x 14 cm, ⤢ 17,6 cm
incl. 1 x SMD-LED, 3,1 W
310 lm, 3.000 K
excl. 1 x E14, max. 40 W

OSRAM

271470**07**
271470**79**

ELEMENT

Metall · metal ·
metale · metaal · metal · metallo ·
metal · metalli · metal · metal

USB Anschluss mit Ladefunktion ·
Recharging USB connection

Getrennt schaltbar ·
Separately switchable

indirekte Beleuchtung ·
indirect lighting

07 | Nickel matt · nickel mat

31 | Weiß matt · white mat

32 | Schwarz matt · black mat

OR
FLEXconnect

Seite/page 648

Wandleuchte · Wall lamp
↕ 20 x 16 cm, ⤢ 14 cm
incl. 1 x SMD-LED, 3 W
240 lm, 3.000 K
incl. 2 x SMD, 1,5 W
2 x 120 lm, 3.000 K

222570**07**
222570**31**
222570**32**

FLEXconnect

Seite/page 648

1x

2x

3x

JORDAN

Nickel matt, Weiß matt oder Schwarz matt, Acryl · nickel mat, white mat or black mat, acryl · nickel mat, blanc mat ou noir mat, acryl · nikkel mat, wit mat of mat zwart, acryl · níquel mate, estera blanca o estera negra, acrílico · nichel opaco, bianco opaco o nero opaco, acrilico · nichel mat, alb mat sau negru mat, acrilic · harjattu teräs, mattavalkoinen tai mattamusta, akryyli · nikiel mat, biały mat lub czarny mat, akryl

Getrennt schaltbar ·
Separately switchable

Wandleuchte · Wall lamp
Ø 15 cm, ⤢ 12 cm
incl. 1 x SMD-LED, 5 W
550 lm, 3.000 K
incl. 1 x SMD-LED, 2 W
200 lm, 3.000 K

07 | Nickel matt · nickel mat

31 | Weiß matt · white mat

32 | Schwarz matt · black mat

229210**07**
229210**31**
229210**32**

LOUIS

Metall · metal ·
metale · metaal · metallo · metal · metalli · metal · metal

05 | Aluminium gebürstet · brushed aluminium

31 | Weiß matt · white mat

32 | Schwarz matt · black mat

Wandleuchte · Wall lamp
↕ 10 x 10 cm, ⤢ 10 cm
incl. 1 x OSRAM-LED, 4,3 W
430 lm, 3.000 K

223310**05**
223310**31**
223310**32**

LACAPO

Metall · metal ·
metale · metaal · metallo · metal · metalli · metal

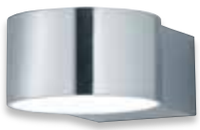

07 | Nickel matt · nickel mat

31 | Weiß matt · white mat

32 | Schwarz matt · black mat

Wandleuchte · Wall lamp
↔ 10,5 cm, ↕ 6 cm, ⤢ 15 cm
incl. SMD-LED, 4,3 W
430 lm, 3.000 K

223410**07**
223410**31**
223410**32**

MIGUEL

Metall, Weiß matt oder Schwarz matt · metal, white mat or black mat · metale, blanc mat ou noir mat · metaal, wit mat of mat zwart · metal, estera blanca o estera negra · metallo, bianco opaco o nero opaco · metal, alb mat sau negru mat · metalli, valkoinen matto tai musta matto · metal, biały mat lub czarny mat

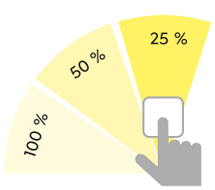

SWITCH DIMMER

31 | Weiß matt · white mat

32 | Schwarz matt · black mat

Wandleuchte · Wall lamp
↔ 20,5 x 16,5 cm, ⤢ 8,3 cm
incl. SMD-LED, 2 x 6 W
2 x 500 lm, 3.000 K

224910**31**
224910**32**

MELVIN

Metall, Schwarz matt oder Nickel antik · metal, black mat or nickel antique · metale, noir mat ou nickel antique · metaal, mat zwart of antiek nikkel · metal, estera negra o níquel antiguo · metallo, nero opaco o nickel anticato · metal, negru mat sau nichel antic · metalli, mattamusta tai antiikkiteräs · metal, czarny mat lub aikiel antyczny

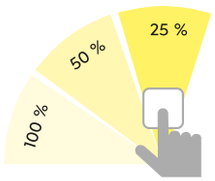

SWITCH DIMMER

32 | Schwarz matt · black mat

67 | Nickel antik · nickel antique

Wandleuchte · Wall lamp
↕ 8,5 x 11 cm, ⤢ 10 cm
incl. OSRAM-LED, 4,3 W
430 lm, 3.000 K

223910**132**
223910**167**

CONCHA

rostfarbig, Weiß matt oder Anthrazit · rusty, white mat or anthracite · rouille, blanc mat ou antracite · roestkleur, wit mat of antraciet · óxido, estera blanca o antracita · ruggine, bianco opaco o antracite · ruginiu, alb mat sau antracit · rustiikki, mattavalkoinen tai antrasiitti · miedź, biały mat lub antracyt

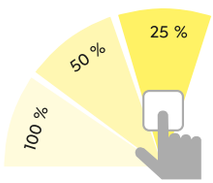

SWITCH DIMMER

24 | rostfarbig · rusty

31 | Weiß matt · white mat

42 | Anthrazit · anthracite

Wandleuchte · Wall lamp
↔ 28 x 8 cm, ⤢ 4,5 cm
incl. 2 x SMD-LED, 6 W
2 x 600 lm, 3.000 K

225172924
225172931
225172942

Wandleuchte · Wall lamp
↔ 47 x 8 cm, ⤢ 4,5 cm
incl. 2 x SMD-LED, 9 W
2 x 900 lm, 3.000 K

225174724
225174731
225174742

JOSEF HOFFMANN
LOOKING FOR TRANSMISSION
THE UNCOMMON LIFE OF COMMON OBJECTS
ANDO
LOOS
SCARPA
FRANCOIS TRUFFAT The Complete Films
WOMAN ONLY STEFAN MAY

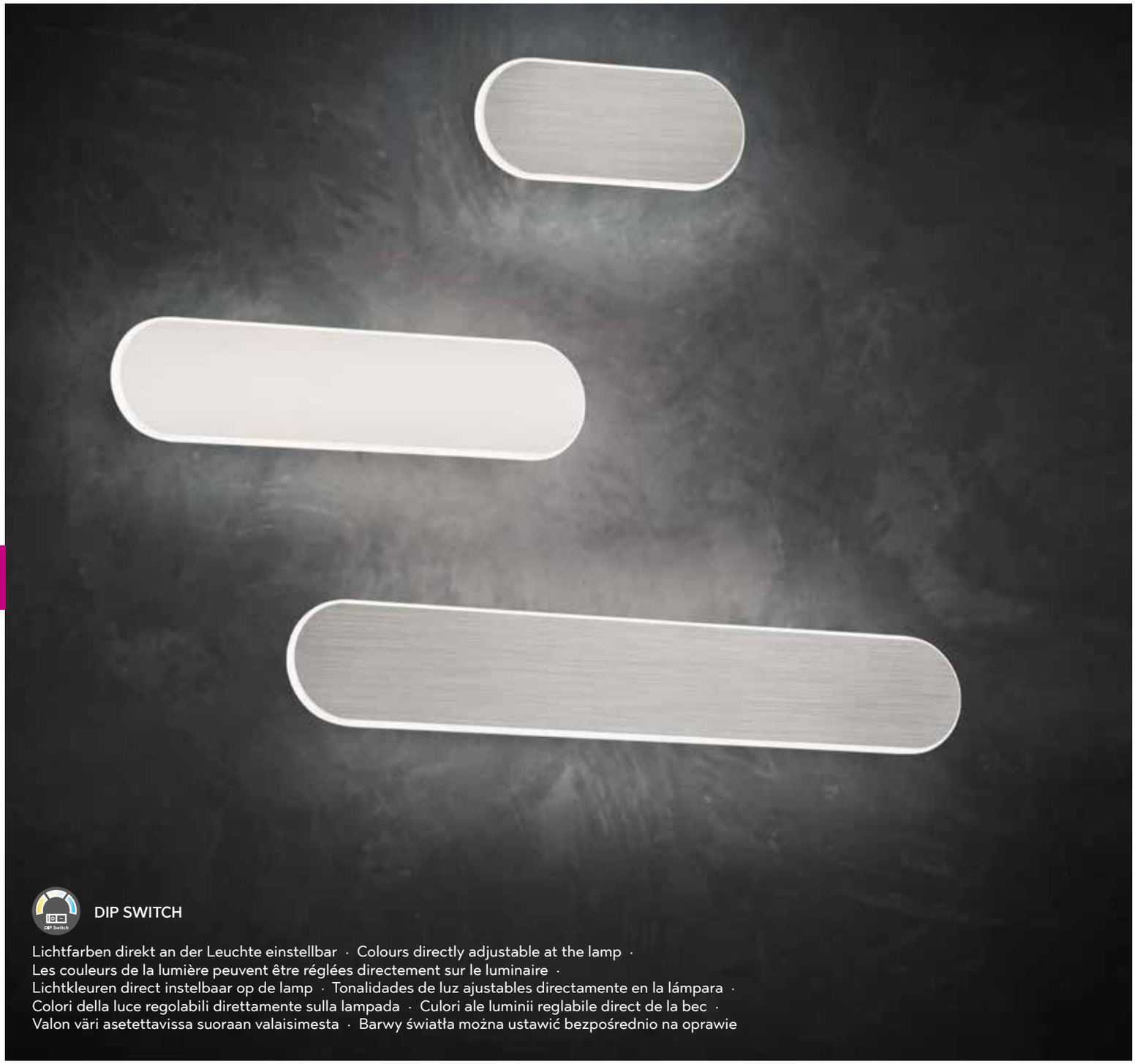

DIP SWITCH

Lichtfarben direkt an der Leuchte einstellbar · Colours directly adjustable at the lamp ·
Les couleurs de la lumière peuvent être réglées directement sur le luminaire ·
Lichtkleuren direct instelbaar op de lamp · Tonalidades de luz ajustables directamente en la lámpara ·
Colori della luce regolabili direttamente sulla lampada · Culori ale luminii reglabile direct de la bec ·
Valon väri asetettavissa suoraan valaisimesta · Barwy światła można ustawić bezpośrednio na oprawie

Wandleuchte · Wall lamp
↔ 20 x 8 cm, ⤢ 4,8 cm
incl. SMD-LED, 8,5 W
850 lm, 2.700 + 4.000 + 6.000 K

225271007
225271031

Wandleuchte · Wall lamp
↔ 35 x 8 cm, ⤢ 4,8 cm
incl. SMD-LED, 14 W
1.400 lm, 2.700 + 4.000 + 6.000 K

225271507
225271531

Wandleuchte · Wall lamp
↔ 50 x 8 cm, ⤢ 4,8 cm
incl. SMD-LED, 18 W
1.800 lm, 2.700 + 4.000 + 6.000 K

225272007
225272031

07 | Nickel matt · nickel mat

31 | Weiß matt · white mat

CARLO

Metall, Nickel matt oder Weiß matt · metal, nickel mat or white mat ·
metale, nickel mat ou blanc mat · metaal, nikkel mat of wit mat · metal, níquel mate o estera blanca · metallo, nichel opaco o bianco opaco ·
metal, nichel mat sau alb mat · metalli, harjattu teräs tai mattavalkoinen · metal, nikiel mat lub biały mat

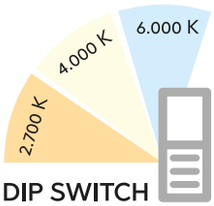

DIP SWITCH

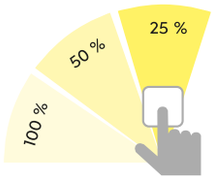

SWITCH DIMMER

2.700 K

4.000 K

6.000 K

PLATON

Aluminium gebürstet, Acryl · brushed aluminium, acryl · aluminium balayé, acryl · geborsteld aluminium, acryl · aluminio pulido, acrílico · alluminio spazzolato, acrilico · aluminiu lucios, acrilic · harjattu alumiini, akryyli · aluminium szczotkwane, akryl

Wandleuchte · Wall lamp
⟷ 13 x 18 cm, ⤢ 9 cm
incl. 1 x SMD-LED, 4,3 W
430 lm, 3.000 K

274670105

Wandleuchte · Wall lamp
⟷ 30 x 18 cm, ⤢ 11 cm
incl. 2 x SMD-LED, 4,3 W
2 x 430 lm, 3.000 K

274670205

TRINITY

Aluminium gebürstet, Acryl · brushed aluminium, acryl · aluminium balayé, acryl · geborsteld aluminium, acryl · aluminio pulido, acrílico · alluminio spazzolato, acrilico · aluminiu lucios, acrilic · harjattu alumiini, akryyli · aluminium szczotkwane, akryl

Lichtfarbe einstellbar ·
Adjustable light color

3.000 K

4.000 K

5.500 K

Wandleuchte · Wall lamp
↕ 30 x 20 cm, ⤢ 7 cm
incl. SMD-LED, 10 W
800 lm, 3.000+4.000+5.500 K

274813005

ABERDEEN

Nickel matt · nickel mat ·
nickel mat · nikkel mat · níquel mate ·
nichel opaco · nichel mat · harjattu teräs · nikiel mat

Wandleuchte · Wall lamp
↔ 20 cm, ↕ 8 cm, ⤢ 7 cm
incl. 6 x SMD-LED, 1 W
6 x 100 lm, 3.000 K

225610**07**

WALES

Nickel matt · nickel mat ·
nickel mat · nikkel mat · níquel mate ·
nichel opaco · nichel mat · harjattu teräs · nikiel mat

Wandleuchte · Wall lamp
↔ 9 cm, ↕ 9 cm, ⤢ 5,8 cm
incl. 2 x SMD-LED, 3,2 W
2 x 300 lm, 3.000 K

225510**07**

CUBE

Beton · concrete ·
béton · beton · hormigón ·
cemento · beton · betoni · beton

Deckenleuchte · Ceiling lamp
↕ 15 cm, ↔ 10 x 10 cm
excl. 1 x GU10, max. 35 W

606600**178**

Wandleuchte · Wall lamp
↕ 15 x 10 cm, ⤢ 9 cm
excl. 2 x GU10, max. 35 W

206600**278**

Empfohlen:
recommended: LED GU10, 5 W
400 lm, 3.000 K

956-55

ADRIANO

Aluminium gebürstet oder Weiß · brushed aluminium or white · aluminium balayé ou blanc · geborsteld aluminium of wit · aluminio pulido o blanco · alluminio spazzolato o bianco · aluminiu lucios sau alb · harjattu alumiini tai valkoinen · aluminium szczotkwane lub biały

01 | Weiß · white

05 | Aluminium gebürstet · brushed aluminium

Wandleuchte · Wall lamp
↔ 30 x 6 cm, ⤢ 8 cm
incl. 2 x SMD-LED, 3,1 W
2 x 310 lm, 3.000 K

220810201
220810205

ZORRO

Nickel matt, Weiß matt oder Schwarz matt · nickel mat, white mat or black mat · nickel mat, blanc mat ou noir mat · nikkel mat, wit mat of mat zwart · níquel mate, estera blanca o estera negra · nichel opaco, bianco opaco o nero opaco · nichel mat, alb mat sau negru mat · harjattu teräs, valkoinen matto tai musta matto · nikiel mat, biały mat lub czarny mat

07 | Nickel matt · nickel mat

31 | Weiß matt · white mat

32 | Schwarz matt · black mat

Wandleuchte · Wall lamp
↔ 18 x 14,5 cm, ⤢ 6,5 cm
incl. 1 x SMD-LED, 6,5 W
500 lm, 3.000 K

223210**07**
223210**31**
223210**32**

Wandleuchte · Wall lamp
↔ 40 x 18 cm, ⤢ 6,5 cm
incl. 1 x SMD-LED, 13 W
1.000 lm, 3.000 K

223210**31**
223210**32**

ZITA

Nickel matt, Weiß matt oder Schwarz matt · nickel mat, white mat or black mat · nickel mat, blanc mat ou noir mat · nikkel mat, wit mat of mat zwart · níquel mate, estera blanca o estera negra · nichel opaco, bianco opaco o nero opaco · nichel mat, alb mat sau negru mat · harjattu teräs, valkoinen matto tai musta matto · nikiel mat, biały mat lub czarny mat

Wandleuchte · Wall lamp
↕ 60 x 10 cm, ⤢ 6,5 cm
incl. 1 x SMD-LED, 6 W
480 lm, 3.000 K

225870**107** | Nickel matt · nickel mat
225870**132** | Schwarz matt · black mat

CUADRO

Altmessing oder Nickel matt · old brass or nickel mat ·
laiton fumé ou nickel mat · oud brons of nikkel mat · bronce viejo o níquel mate ·
ottone invecchiato o nichel opaco · bronz antic sau nichel mat ·
antiikkimessinki tai harjattu teräs · patyna lub nikiel mat

Wandleuchte · Wall lamp
↔ 48 x 10,5 cm, ⤢ 10 cm
incl. 1 x SMD-LED, 8 W
600 lm, 3.000 K

225210**104** | Altmessing · old brass
225210**107** | Nickel matt · nickel mat

CURTIS

Altmessing, Nickel matt oder Messing matt · old brass, nickel mat or brass mat · laiton fumé, nickel mat ou laiton mat · oud brons, nikkel mat of messing mat · bronce viejo, níquel mate o bronce mate · ottone invecchiato, nichel opaco o ottone satinato · bronz antic, nichel mat sau bronz mat · antiikkimessinki, harjattu teräs tai mattamessinki · patyna, nikiel mat lubmosiądz mat

Integrierter Dimmer · Integrated dimmer

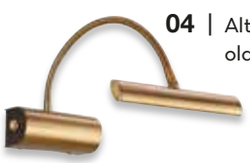

04 | Altmessing · old brass

07 | Nickel matt · nickel mat

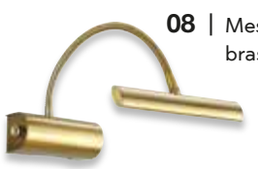

08 | Messing matt · brass mat

Wandleuchte · Wall lamp
↔ 18 cm, ⤢ max. 35 cm
incl. SMD-LED, 4 W
380 lm, 3.000 K

279770**04**
279770**07**
279770**08**

QUINTA

rostfarbig, Glas alabasterfarbig · rusty, alabaster-coloured glass ·
rouille, verre couleur albâtre · roestkleur, albastkleurig glas · óxido, vidrio de color alabastro ·
ruggine, vetro colore alabastro · ruginiu, sticla culoare alabastru · rustiikki, lasi alabasteri väri · miedź, szkło alabaster kolor

Deckenleuchte · Ceiling lamp
Ø 33 cm, ↕ 20 cm
excl. 2 x E27, max. 42 W

608100**24**

Deckenleuchte · Ceiling lamp
Ø 42 cm, ↕ 32 cm
excl. 3 x E27, max. 60 W

608100**24**

REPOSA

rostfarbig antik, Glas matt · antique rust, mat glass ·
rouille antique, verre mat · roestkleur antiek, mat glas · oxido, vidrio mate ·
ruggine anticato, vetro sabbiato · ruginiu antic, sticla mata · rustiikki, mattalasi · antyczny rdzawy, szkło matowane

Deckenleuchte · Ceiling lamp
Ø 80 cm, ↕ 10,5 cm
incl. 15 x SMD-LED, 1,1 W
15 x 115 lm, 3.000 K

622811528

FACELLA

rostfarbig, Glas alabasterfarbig · rusty, alabaster-coloured glass · rouille, verre couleur albâtre · roestkleur, albastkleurig glas · óxido, vidrio de color alabastro · ruggine, vetro colore alabastro · ruginiu, sticla culoare alabastru · rustiikki, lasi alabasteri väri · miedź, szkło alabaster kolor

Empfohlen:
recommended: LED G9, 3 W
300 lm, 3.000 K

929-2300

Wandleuchte · Wall lamp
↕ 27 cm, ↔ 5,5 cm, ⤢ 9 cm
excl. 1 x G9, max. 28 W

216070124

CONO

Nickel matt, Glas matt · nickel mat, mat glass · nickel mat, verre mat · nikkel mat, mat glas · níquel mate, vidrio mate · nichel opaco, vetro sabbiato · nichel mat, sticla mata · harjattu teräs, mattalasi · nikiel mat, szkło matowane

Empfohlen:
recommended: LED E14, 4 W
320 lm, 3.000 K

989-40

Wandleuchte · Wall lamp
↕ 35 cm, ↔ 10 cm, ⤢ 15 cm
excl. 1 x E14, max. 60 W

2502211-**07**

CAMPO

rostfarbig, Scavo glas · rusty, scavo glass · rouille, verre scavo · roestkleur, scavo glas · óxido, vidrio scavo · ruggine, vetro scavo · ruginiu, sticla scavo · rustiikki, scavo-lasi · miedź, szkło scavo

Wandleuchte · Wall lamp
↕ 44 cm, ↔ 12 cm, ⤢ 16 cm
excl. 1 x E14, max. 40 W

200970124

Empfohlen:
recommended: Filament LED E14, 4,5 W
470 lm, 2.700 K

989-400

MOONY

Stoffschirm · fabric shade ·
abat-jour tissu · Stoffen kap · Pantalla de tela ·
paralume in tessuto · abajur textil · kangas varjostin · Klosz z materiału

01 | Weiß · white

45 | Pastellblau · pastel blue

94 | Pastellrosa · pastel pink

Deckenleuchte · Ceiling lamp
Ø 40 cm, ↕ 20,5 cm
excl. 3 x E27, max. 10 W

602300**01**
602300**45**
602300**94**

EMBASSY

Stoff Grau, Acryl · fabric grey, acryl ·
tissu gris, acryl · textiel grijs, acryl · tela gris, acrílico · tessuto grigio, acrilico ·
textil gri, acrilic · tekstiili harmaa, akryyli · tkanina popielaty, akryl

Deckenleuchte · Ceiling lamp
↔ 30 x 30 cm, ↕ 16 cm
excl. 2 x E14, max. 60 W

603800287

Deckenleuchte · Ceiling lamp
↔ 50 x 50 cm, ↕ 17 cm
excl. 4 x E27, max. 60 W

603800487

BOLDER

Metall, Weiß matt oder Schwarz matt · metal, white mat or black mat · metale, blanc mat ou noir mat · metaal, wit mat of mat zwart · metal, estera blanca o estera negra · metallo, bianco opaco o nero opaco · metal, alb mat sau negru mat · metalli, valkoinen matto tai musta matto · ametal, biały mat lub czarny mat

Wandleuchte · Wall lamp
↔ 35 cm, ↕ 29 cm, ⤢ max. 150 cm
excl. 1 x E27, max. 40 W

200300**131** | Weiß matt · white mat
200300**132** | Schwarz matt · black mat

LINE

Metall, Weiß matt oder Schwarz matt · metal, white mat or black mat · metale, blanc mat ou noir mat · metaal, wit mat of mat zwart · metal, estera blanca o estera negra · metallo, bianco opaco o nero opaco · metal, alb mat sau negru mat · metalli, valkoinen matto tai musta matto · ametal, biały mat lub czarny mat

Wandleuchte · Wall lamp
↔ 5,5 cm, ↕ 25 cm, ⤢ max. 150 cm
excl. 1 x E27, max. 40 W

200200**131** | Weiß matt · white mat
200200**132** | Schwarz matt · black mat

BALDO

Metall, Weiß matt oder Schwarz matt, Stoffschirm · metal, white mat or black mat, fabric shade · metale, blanc mat ou noir mat, abat-jour tissu · metaal, wit mat of mat zwart, Stoffen kap · metal, estera blanca o estera negra, Pantalla de tela · metallo, bianco opaco o nero opaco, paralume in tessuto · metal, alb mat sau negru mat, abajur textil · metalli, valkoinen matto tai musta matto, kangas varjostin · metal, biały mat lub czarny mat, Klosz z materiału

Wandleuchte · Wall lamp
↔ 28 cm, ↕ 28,3 cm, ⤢ max. 150 cm,
excl. 1 x E27, max. 40 W

200600**131** | Weiß matt · white mat
200600**132** | Schwarz matt · black mat

ROMA

Wandleuchte · Wall lamp
↔ 24,5 x 9,5 cm, ⤢ 12 cm
excl. 1 x E14, max. 28 W

2010001**01**

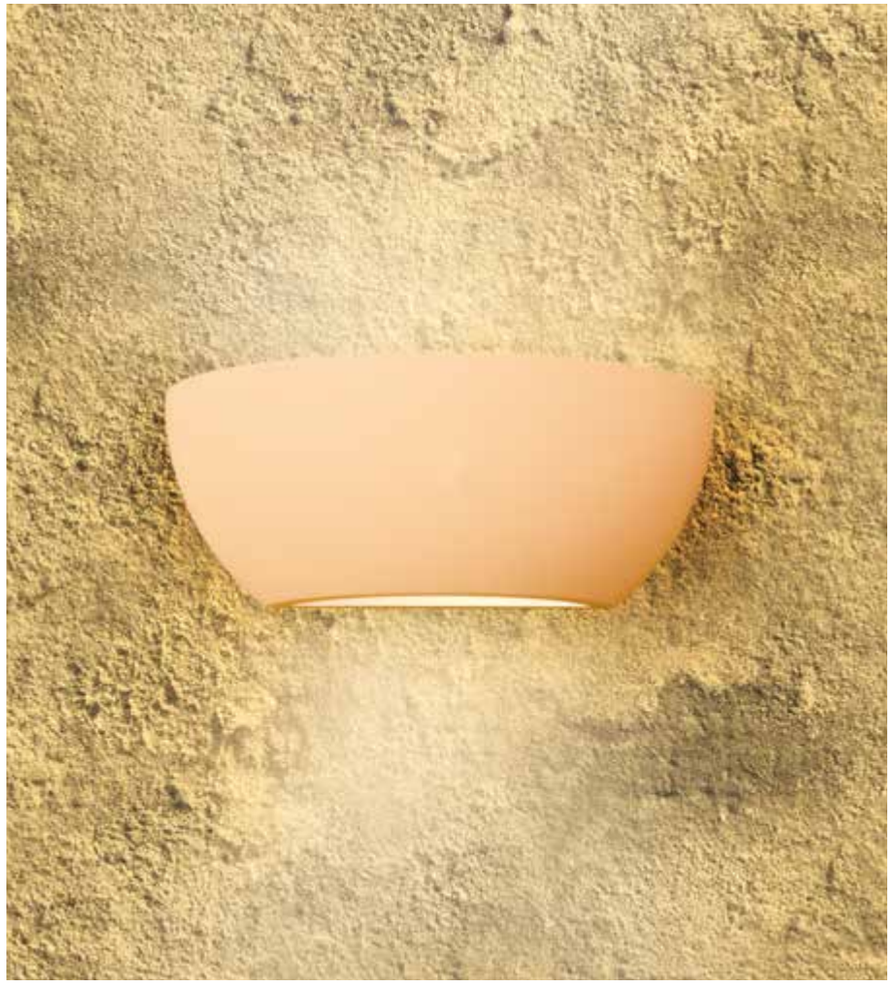

Überstreichbare Gipsleuchten · Gypsum lights that can be painted · Lampes en gypse à peindre · overschilderbare gipslampen · Lámparas de yeso que pueden pintarse · Le lampade in gesso possono essere verniciate · Lămpi de ipsos, ce pot fi vopsite · Maalattava kipsivalaisin · Oświetlenie gipsowe, które można pomalować

ZAZOU

Wandleuchte · Wall lamp
↕ 16,5 cm, ↔ 7,5 cm, ⤢ 7 cm
excl. 2 x GU10, max. 10 W

2011002**01**

LILLY

Überstreichbare Gipsleuchten · Gypsum lights that can be painted ·
Lampes en gypse à peindre · overschilderbare gipslampen ·
Lámparas de yeso que pueden pintarse · Le lampade in gesso possono essere verniciate ·
Lămpi de ipsos, ce pot fi vopsite · Maalattava kipsivalaisin ·
Oświetlenie gipsowe, które można pomalować

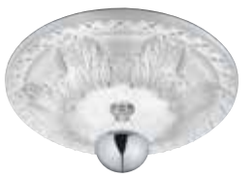

Empfohlen:
recommended: Filament LED E27, 7 W
680 lm, 2.700 K

988-710

Empfohlen:
recommended: Filament LED E27, 7 W
680 lm, 2.700 K

986-710

Deckenleuchte · Ceiling lamp
Ø 30 cm, ↕ 6 cm
excl. 1 x E27, max. 40 W

603300**01**

Deckenleuchte · Ceiling lamp
Ø 55 cm, ↕ 8 cm
excl. 1 x E27, max. 40 W

603390**01**

MOSAIQUE

Glas Mosaik · glass mosaic ·
verre mosaique · glas mozaiek · vidrio mosaico ·
vetro mosaico · stilca mozaic · lasi mosaiikki · szkło mozaika

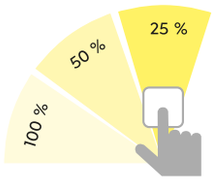

SWITCH DIMMER

Deckenleuchte · Ceiling lamp
Ø 40 cm, ↕ 10 cm
incl. SMD-LED, 20 W
1.800 lm, 3.000 K

67301248**9**

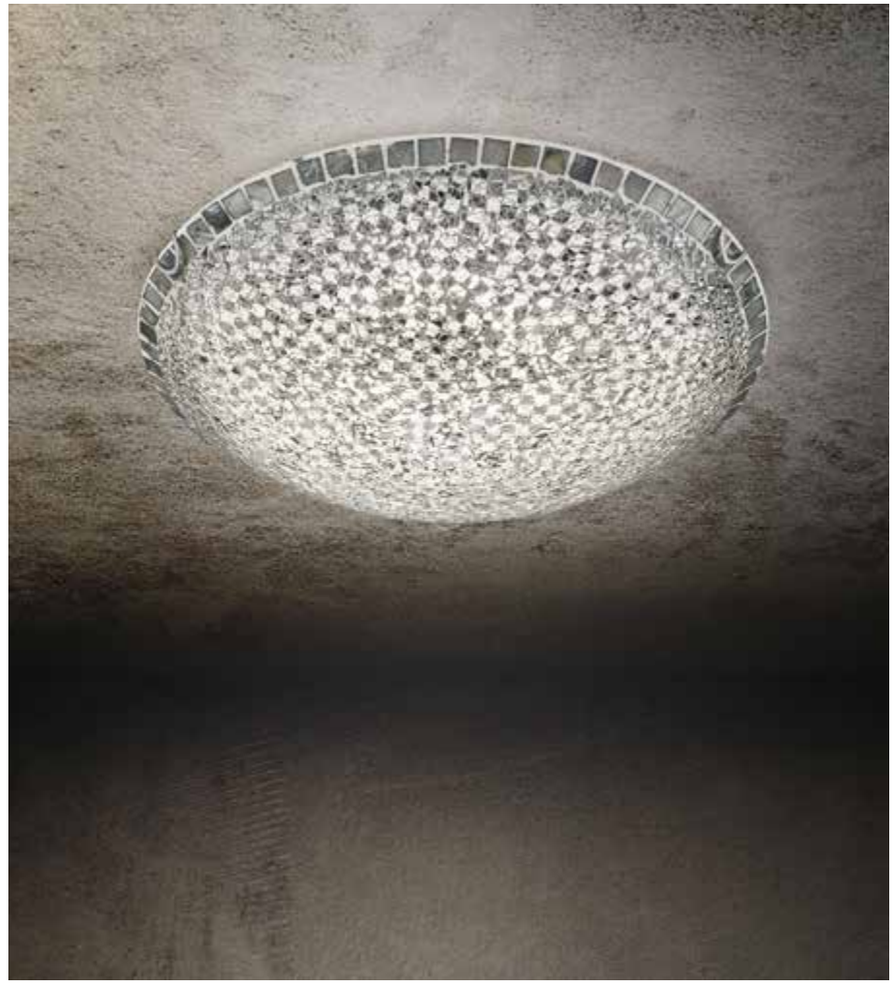

GEMMA

Dekorglas · glas decorated ·
verre décoré · decoratief glas · vidrio decorado ·
vetro decorato · sticla decorativa · ornamenttilasi ·
szkło dekoracyjne

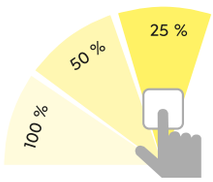

SWITCH DIMMER

Deckenleuchte · Ceiling lamp
Ø 30 cm, ↕ 9,5 cm
incl. SMD-LED, 12 W
900 lm, 3.000 K

67361120**1**

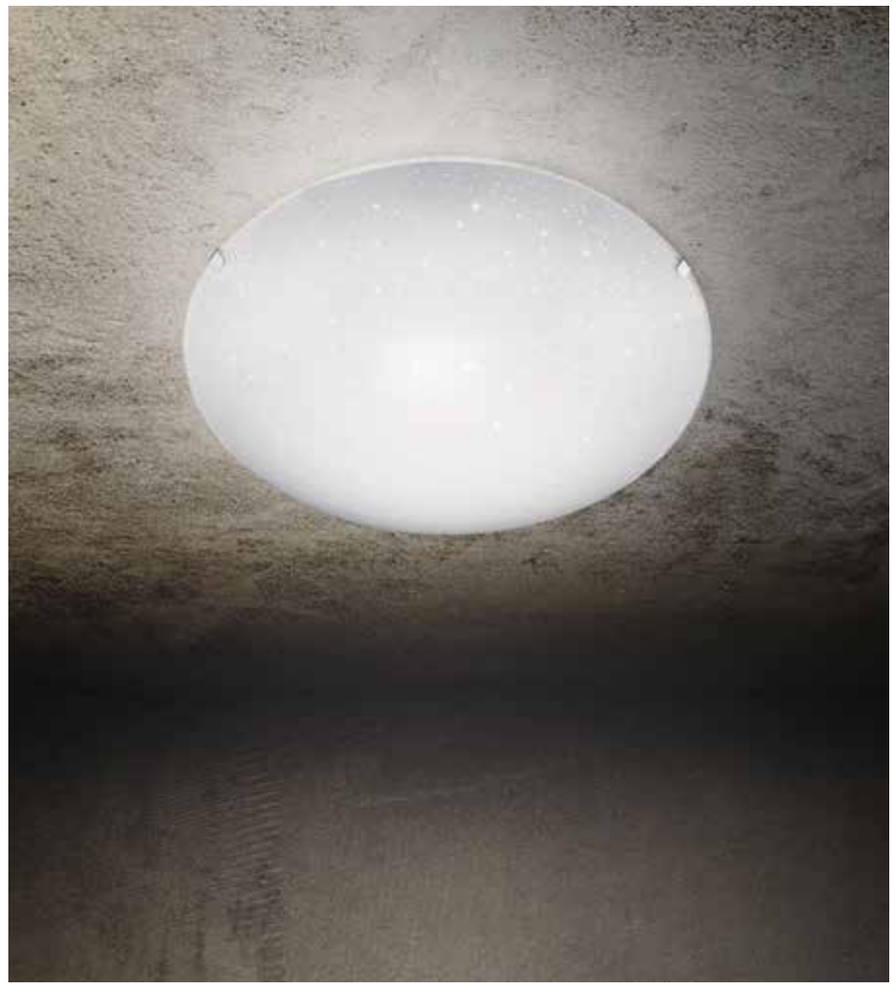

COMTESS

Dekorglas · glas decorated ·
verre décoré · decoratief glas · vidrio decorado ·
vetro decorato · sticla decorativa · ornamenttilasi ·
szkło dekoracyjne

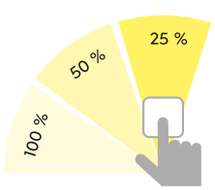

SWITCH DIMMER

Deckenleuchte · Ceiling lamp
Ø 40 cm, ↕ 12 cm
incl. SMD-LED, 20 W
1.800 lm, 3.000 K

656211800

COLINA

Dekorglas · glas decorated ·
verre décoré · decoratief glas · vidrio decorado ·
vetro decorato · sticla decorativa · ornamenttilasi · szkło dekoracyjne

Wandleuchte · Wall lamp
↔ 17 cm, ↕ 23 cm, ⤢ 8,5 cm
excl. 1 x E27, max. 40 W

200400100

Deckenleuchte · Ceiling lamp
↔ 30 x 30 cm, ↕ 9 cm
excl. 1 x E27, max. 40 W

600400100

Deckenleuchte · Ceiling lamp
↔ 40 x 40 cm, ↕ 9,5 cm
excl. 2 x E27, max. 40 W

600400200

CHRISTOBAL

Chrom, Dekorglas Weiß · chrome, glas decorated white ·
chrome, verre décoré blanc · chroom, decoratief glas wit · cromo, vidrio decorado blanco ·
cromo, vetro decorato bianco · crom, sticla decorativa alb · kromi, ornamenttilasi valkoinen · chrom, szkło dekoracyjne biały

Wandleuchte · Wall lamp
↔ 30 x 15 cm, ⤢ 9 cm
excl. 1 x E27, max. 40 W

207700**100**

Deckenleuchte · Ceiling lamp
Ø 30 cm, ↕ 9 cm
excl. 1 x E27, max. 40 W

607700**100**

Deckenleuchte · Ceiling lamp
Ø 40 cm, ↕ 10 cm
excl. 2 x E27, max. 40 W

607700**200**

NORA

Dekorglas · glas decorated ·
verre décoré · decoratief glas · vidrio decorado ·
vetro decorato · sticla decorativa · ornamenttilasi · szkło dekoracyjne

Deckenleuchte · Ceiling lamp
Ø 25 cm, ↕ 8 cm
excl. 1 x E27, max. 40 W

602100100

Deckenleuchte · Ceiling lamp
Ø 30 cm, ↕ 8,5 cm
excl. 2 x E27, max. 40 W

602100200

CARBONADO

Dekorglas · glas decorated ·
verre décoré · decoratief glas · vidrio decorado ·
vetro decorato · sticla decorativa · ornamenttilasi · szkło dekoracyjne

Wandleuchte · Wall lamp
↔ 20 x 22 cm, ⤢ 10 cm
excl. 1 x E14, max. 40 W

202400**106**

Deckenleuchte · Ceiling lamp
Ø 25 cm, ↕ 9,5 cm
excl. 1 x E27, max. 40 W

602400**106**

Deckenleuchte · Ceiling lamp
Ø 30 cm, ↕ 10,5 cm
excl. 2 x E27, max. 40 W

602400**206**

ADRIAN

Glas alabasterfarbig · alabaster-coloured glass · verre couleur albâtre · albastkleurig glas · vidrio de color alabastro · vetro colore alabastro · sticla culoare alabastru · lasi alabasteri väri · szkło alabaster kolor

Deckenleuchte · Ceiling lamp
Ø 30 cm, ↕ 9 cm
excl. 1 x E27, max. 40 W

6105011-**01**

Deckenleuchte · Ceiling lamp
Ø 40 cm, ↕ 10 cm
excl. 2 x E27, max. 40 W

6105021-**01**

BULTO

Nickel matt, Glas matt · nickel mat, mat glass · nickel mat, verre mat · nikkel mat, mat glas · níquel mate, vidrio mate · nichel opaco, vetro sabbiato · nichel mat, sticla mata · harjattu teräs, mattalasi · nikiel mat, szkło matowane

Deckenleuchte · Ceiling lamp
Ø 29 cm, ↕ 11,7 cm
excl. 1 x E27, max. 60 W

6107011-**07**

Deckenleuchte · Ceiling lamp
Ø 40 cm, ↕ 14,3 cm
excl. 2 x E27, max. 60 W

6107021-**07**

CURVA

Nickel matt, Glas matt · nickel mat, mat glass ·
nickel mat, verre mat · nikkel mat, mat glas · níquel mate, vidrio mate ·
nichel opaco, vetro sabbiato · nichel mat, sticla mata · harjattu teräs, mattalasi ·
nikiel mat, szkło matowane

Deckenleuchte · Ceiling lamp
↔ 50 x 20 cm, ↕ 27 cm
excl. 3 x E14, max. 40 W

605600307

Deckenleuchte · Ceiling lamp
↔ 72 x 28 cm, ↕ 27 cm
excl. 5 x E14, max. 40 W

605600507

LANA

Glas Weiß matt oder alabasterfarbig · glass white mat or alabaster coloured · verre blanc mat ou couleur albâtre · glas wit mat of albastkleurig · vidrio estera blanca o Color alabastro · vetro bianco opaco o color alabastro · sticla alb mat sau Colorat în alabastru · lasi mattavalkoinen tai alabasterin värinen · szkło biały mat lub kolor alabastrowy

Deckenleuchte · Ceiling lamp
Ø 25 cm, ↕ 9 cm
excl. 1 x E27, max. 40 W

6196011-**01**

Deckenleuchte · Ceiling lamp
Ø 25 cm, ↕ 9 cm
excl. 1 x E27, max. 40 W

6196011-**07**

PRIMO

Metall, Glas · metal, glass · metale, verre · metaal, glas · metal, vidrio · metallo, vetro · metal, sticla · metalli, lasi · metal, szkło

01 | Weiß · white

07 | Nickel matt · nickel mat

Deckenleuchte · Ceiling lamp
Ø 30 cm, ↕ 7,5 cm
excl. 1 x E27, max. 60 W

6101011-**01**
6101011-**07**

CHICO

Glas · glass ·
verre · glas · vidrio · vetro ·
sticla · lasi · szkło

Deckenleuchte · Ceiling lamp
Ø 30 cm, ↕ 9 cm
excl. 1 x E27, max. 60 W

6160011-**00**

BUSA

Glas satiniert · satinated glass ·
verre satiné · gesatineerd glas · vidrio satinado ·
vetro satinato · sticla satinata · satinoitu lasi ·
szkło satynowe

Deckenleuchte · Ceiling lamp
↔ 23 x 23 cm, ↕ 8 cm
excl. 1 x E27, max. 40 W

601400**106**

MARTA

Chrom, Glas · chrome, glass ·
chrome, verre · chroom, glas · cromo, vidrio ·
cromo, vetro · crom, sticla · kromi, lasi · chrom, szkło

Wandleuchte · Wall lamp
↔ 20 x 20 cm, ⤢ 8,5 cm
excl. 1 x E14, max. 40 W

2523011-**01**

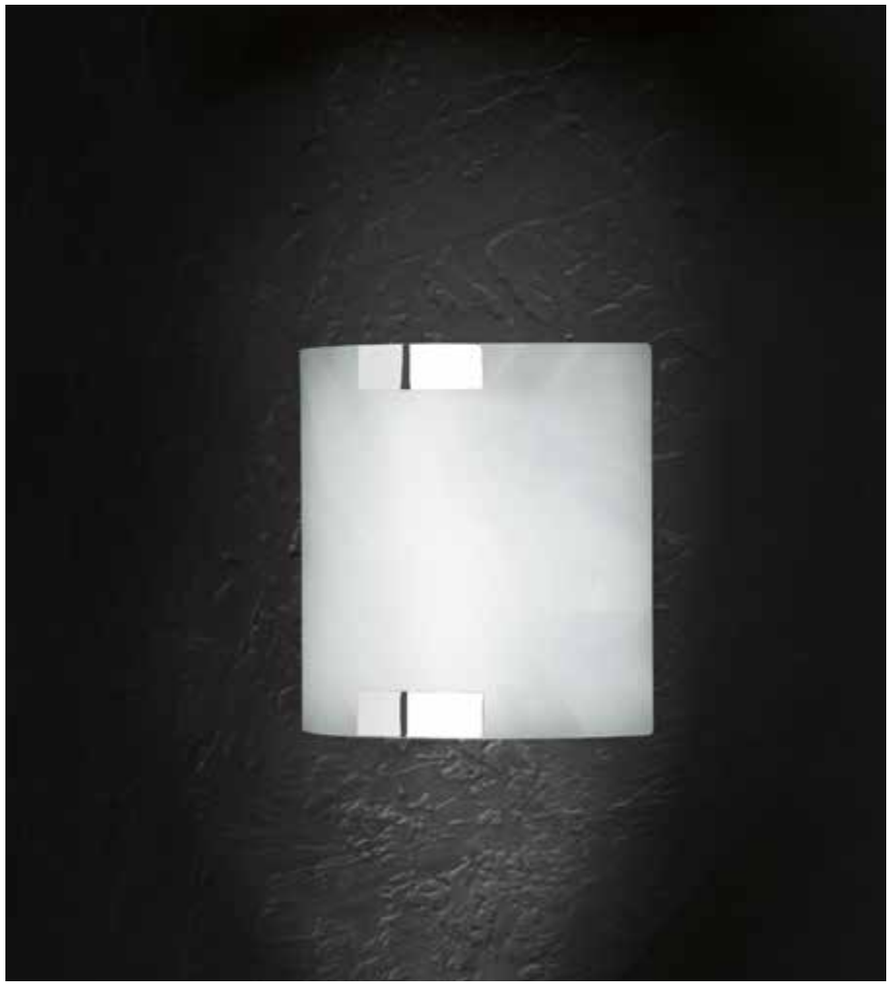

DIVO

Chrom, Glas · chrome, glass ·
chrome, verre · chroom, glas · cromo, vidrio ·
cromo, vetro · crom, sticla · kromi, lasi · chrom, szkło

Wandleuchte · Wall lamp
↔ 20 x 20 cm, ⤢ 7,5 cm
excl. 1 x E14, max. 40 W

2522011-**06**

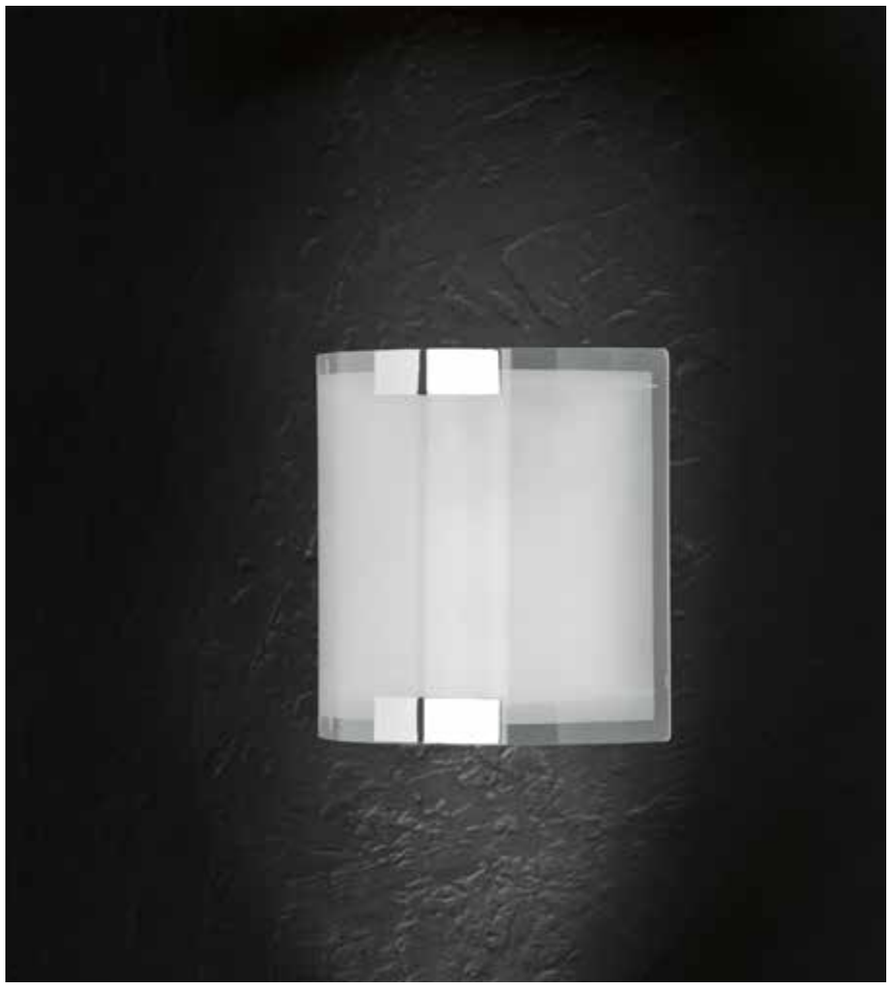

TOULON

Metall, Glas matt · metal, mat glass ·
metale, verre mat · metaal, mat glas · metal, vidrio mate · metallo, vetro sabbiato ·
metal, sticla mata · metalli, mattalasi · metal, szkło matowane

Wandleuchte · Wall lamp
↔ 13 cm, ↕ 44 cm, ⤢ 13 cm
excl. 1 x E27, max. 60 W

204700**01**

LAON

Nickel matt · nickel mat ·
nickel mat · nikkel mat · níquel mate ·
nichel opaco · nichel mat · harjattu teräs · nikiel mat

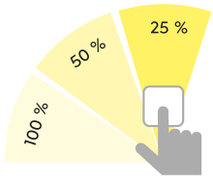

SWITCH DIMMER

Steckerleuchte · Plug light
↕ 40 cm, ↔ 4,7 cm, ⤢ max. 16 cm
incl. 1 x LED GU10, 5 W
400 lm, 3.000 K

899670107

LIGARA

Kunststoff · plastic ·
plastique · kunststof · plástico ·
plastica · plastic · muovi · plastik

Steckerleuchte · Plug light
↕ 28 cm, ↔ 6,9 cm, ⤢ max. 20 cm
excl. 1 x E14, max. 40 W

8911211-**07**

LEVISTO

Glas alabasterfarbig · alabaster-coloured glass · verre couleur albâtre · albastkleurig glas · vidrio de color alabastro · vetro colore alabastro · sticla culoare alabastru · lasi alabasteri väri · szkło alabaster kolor

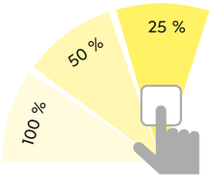

SWITCH DIMMER

Steckerleuchte · Plug light
↕ 40 cm, ↔ 4,7 cm, ⤢ max. 22 cm
incl. 1 x LED E14, 6 W
470 lm, 3.000 K

891010107

FRED

Glas matt · mat glass · verre mat · mat glas · vidrio mate · vetro sabbiato · sticla mata · mattalasi · szkło matowane

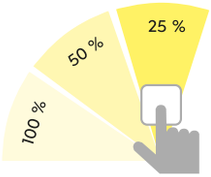

SWITCH DIMMER

Steckerleuchte · Plug light
↕ 40 cm, ↔ 4,7 cm, ⤢ max. 20 cm
incl. 1 x LED G9, 3 W
300 lm, 3.000 K

891770107

1500mm

200mm

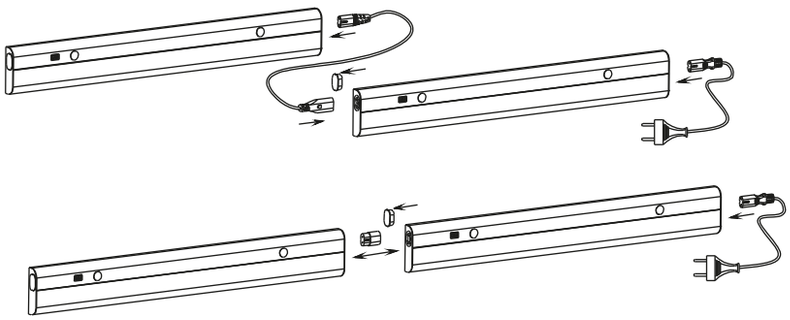

SIMEO

Kunststoff, Weiß · plastic, white ·
plastique, blanc · kunststof, wit · plástico, blanco ·
plastica, bianco · plastic, alb · muovi, valkoinen · plastik, biały

Gestensteuerung · Gesture control ·
Contrôle gestuel · Gebaarbediening · Control gestual ·
Controllo gestuale · Control prin gesturi/miscarea mainii ·
Kädellä ohjattava liiketunnistin · Sterowana gestami

Unterbauleuchte · cabinet lighting
↔ 52,8 x 6,8 cm, ↕ 1,8 cm
incl. SMD-LED, 10 W
850 lm, 3.000 K

273271201

Unterbauleuchte · cabinet lighting
↔ 77 x 6,8 cm, ↕ 1,8 cm
incl. SMD-LED, 15,5 W
1.300 lm, 3.000 K

273271801

ARAGON

Kunststoff, Weiß oder titanfarbig · plastic, white or titan · plastique, blanc ou titane · kunststof, wit of titaan · plástico, blanco o titán · plastica, bianco o titano · plastic, alb sau titaniu · muovi, valkoinen tai titaani · plastik, biały lub tytanowy

01 | Weiß · white

87 | titanfarbig · titanium-coloured

Unterbauleuchte · cabinet lighting
↔ 40 x 4 cm, ↕ 2 cm
incl. 3 x SMD-LED, 1 W
3 x 80 lm, 3.000 K

273170**01**
273170**87**

Unterbauleuchte · cabinet lighting
↔ 55 x 4 cm, ↕ 2 cm
incl. 4 x SMD-LED, 1 W
4 x 80 lm, 3.000 K

273170**01**
273170**87**

ALINO

Kunststoff, Weiß oder titanfarbig · plastic, white or titan · plastique, blanc ou titane · kunststof, wit of titaan · plástico, blanco o titán · plastica, bianco o titano · plastic, alb sau titaniu · muovi, valkoinen tai titaani · plastik, biały lub tytanowy

01 | Weiß · white

87 | titanfarbig · titanium-coloured

Unterbauleuchte · cabinet lighting
↔ 34 x 7 cm, ↕ 2 cm
incl. SMD-LED, 4 W
350 lm, 3.000 K

272970401
272970487

Unterbauleuchte · cabinet lighting
↔ 55 x 7 cm, ↕ 2 cm
incl. SMD-LED, 7 W
600 lm, 3.000 K

272970701
272970787

ECCO

Nickel matt · nickel mat ·
nickel mat · nikkel mat · níquel mate ·
nichel opaco · nichel mat · harjattu teräs · nikiel mat

Unterbauleuchte · cabinet lighting
↔ 12,4 x 11,5 cm, ↕ 4,3 cm
incl. 3 x SMD-LED, 3 W
3 x 200 lm, 3.000 K

273370**307** Set: 3 St./3 pc.

RAMON

Kunststoff · plastic ·
plastique · kunststof · plástico ·
plastica · plastic · muovi · plastik

Unterbauleuchte · cabinet lighting
↔ 28 x 2,5 cm, ↕ 4 cm
incl. 1 x SMD-LED, 4 W
350 lm, 3.000 K

273070401

Unterbauleuchte · cabinet lighting
↔ 51 x 2,5 cm, ↕ 4 cm
incl. 1 x SMD-LED, 7 W
600 lm, 3.000 K

273070701

Unterbauleuchte · cabinet lighting
↔ 84 x 2,5 cm, ↕ 4 cm
incl. 1 x SMD-LED, 13 W
1.100 lm, 3.000 K

273071301

Unterbauleuchte · cabinet lighting
↔ 114 x 2,5 cm, ↕ 4 cm
incl. 1 x SMD-LED, 18 W
1.500 lm, 3.000 K

273071801

430 - 505

Tisch- & Stehleuchten

Table- & floor lamps
Lampes de table & lampadaires
Tafel- & vloerlampen
Sobremesas y lámparas de pie
Lampade da tavolo e piantane
Veioze si lampadare
Pöytä- & lattia
Stołowe i podłogowe

BANGKOK

Metall, Marmor · metal, marble · metale, marbre · metaal, marmer · metal, mármol · metallo, marmo · metal, marmura · metalli, marmori · metal, marmur

Integrierter Dimmer · Integrated dimmer

07 | Nickel matt · nickel mat

31 | Weiß matt · white mat

4.000 Kelvin

32 | Schwarz matt · black mat

Stehleuchte · Floor lamp
↔ 22 x 23 cm, ↕ 180 cm, ⤢ 127,5 cm
incl. SMD-LED, 18 W
1.400 lm, 3.000 K
(**31** = 1.800 lm, 4.000 K)

426511**07**
426511**31**
426511**32**

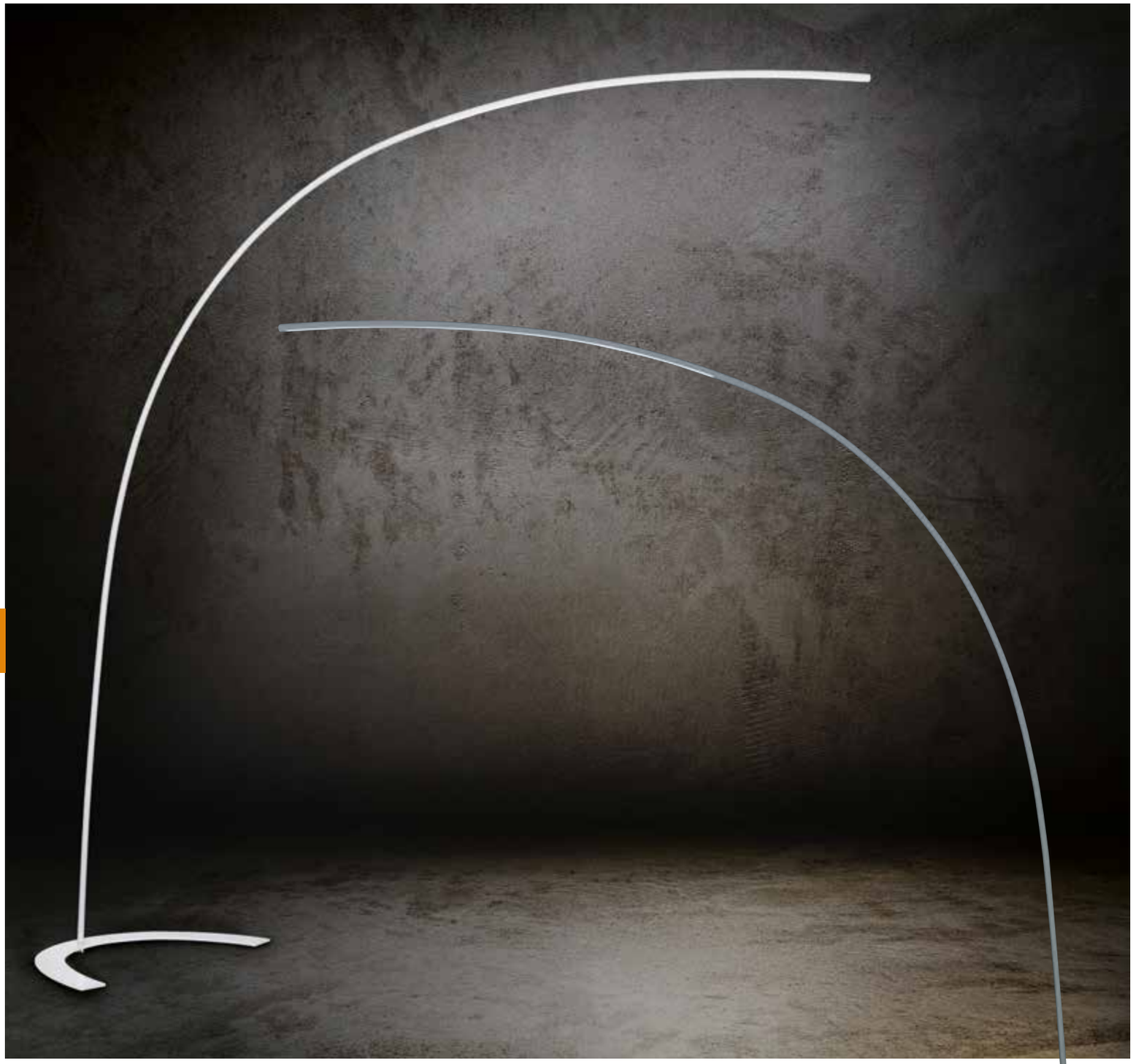

SHANGHAI

Metall · metal ·
metale · metaal · metallo · metal · metalli · metal

Integrierter Dimmer ·
Integrated dimmer

01 | Weiß · white

02 | Schwarz · black

87 | titanfarbig · titanium-coloured

Stehleuchte · Floor lamp
↕ 210 cm, ↔ 65 cm, ⤢ 200 cm
incl. SMD-LED, 18 W
1.800 lm, 3.000 K

427511**801**
427511**802**
427511**887**

FLORESTAN

Nickel matt · nickel mat ·
nickel mat · nikkel mat · níquel mate ·
nichel opaco · nichel mat · harjattu teräs · nikiel mat

Integrierter Dimmer ·
Integrated dimmer

Stehleuchte · Floor lamp
↕ 180 cm, Ø 32,5 cm, ⤢ 100 cm
incl. 4 x SMD-LED, 4,3 W
4 x 430 lm, 3.000 K

429910107

SOLA

Chrom, Marmor, Acryl · chrome, marble, acryl · chrome, marbre, acryl · chroom, marmer, acryl · cromo, mármol, acrílico · cromo, marmo, acrilico · crom, marmura, acrilic · kromi, marmori, akryyli · chrom, marmur, akryl

Empfohlen:
recommended: LED E14, 5 W
400 lm, 3.000 K

983-60

Stehleuchte · Floor lamp
↕ 176 - 200 cm, ⤢ 180 cm, Ø 40 cm
excl. 1 x E27, max. 75 W

4200011-**06**

PONTE

Metall, Stoff · metal, fabric ·
metale, tissu · metaal, textiel · metal, tela ·
metallo, tessuto · metal, textil · metalli, tekstiili · metal, tkanina

31 | Weiß matt · white mat

32 | Schwarz matt · black mat

Stehleuchte · Floor lamp
↕ max. 168 cm, ⤢ max. 125 cm, Ø 40 cm
excl. 1 x E27, max. 60 W

401600**31**
401600**32**

TRACY

Metall, Schwarz matt, Stoffschirm · metal, black mat, fabric shade ·
metale, noir mat, abat-jour tissu · metaal, mat zwart, Stoffen kap · metal, estera negra, Pantalla de tela ·
metallo, nero opaco, paralume in tessuto · metal, negru mat, abajur textil · metalli, mattamusta, kangas varjostin ·
metal, czarny mat, Klosz z materiału

Stehleuchte · Floor lamp
↕ 175 cm, Ø 40 cm, ⤢ max. 105 cm
excl. 1 x E27, max. 60 W

462100132

CLARK

Metall, Schwarz matt, Stoffschirm mehrfarbig · metal, black mat, fabric shade multicolor · metale, noir mat, abat-jour tissu multicouleur · metaal, mat zwart, Stoffen kap multicolor · metal, estera negra, Pantalla de tela multicolor · metallo, nero opaco, paralume in tessuto multicolore · metal, negru mat, abajur textil multicolor · metalli, mattamusta, kangas varjostin monivärinen · metal, czarny mat, Klosz z materiału multi-kolor

Stehleuchte · Floor lamp
↕ 198 cm, ↔ 35 cm, ⤢ 170 cm
excl. 3 x E27, max. 60 W

401700317

PEREZ

Chrom, Marmor, Stoff · chrome, marble, fabric · chrome, marbre, tissu · chroom, marmer, textiel · cromo, mármol, tela · cromo, marmo, tessuto · crom, marmura, textil · kromi, marmori, tekstiili · chrom, marmur, tkanina

Stehleuchte · Floor lamp
↕ 170 – 200 cm, ⤢ 170 cm, Ø 50 cm
excl. 3 x E27, max. 60 W

421100301
421100302

01 | Weiß · white

02 | Schwarz · black

CLAAS

Metall, Stoff · metal, fabric ·
metale, tissu · metaal, textiel · metal, tela ·
metallo, tessuto · metal, textil · metalli, tekstiili · metal, tkanina

USB Anschluss mit Ladefunktion ·
Recharging USB connection

07 | Nickel matt · nickel mat

32 | Schwarz matt · black mat

Stehleuchte · Floor lamp
↕ 160 cm, ↔ 40 cm, ⤢ 40 cm
excl. 1 x E27, max. 60 W

400400**07**
400400**32**

HOTEL

Metall, Stoffschirm · metal, fabric shade · metale, abat-jour tissu · metaal, Stoffen kap · metal, Pantalla de tela · metallo, paralume in tessuto · metal, abajur textil · metalli, kangas varjostin · metal, Klosz z materiału

Stehleuchte · Floor lamp
↕ 170 cm, Ø 40 cm, ⤢ 35 cm
excl. 1 x E27, max. 60 W
excl. 1 x E14, max. 18 W

4039002**01**
4039002**08**
4039002**11**

01 | Nickel matt, Schirm Weiß · nickel mat, shade white

08 | Messing matt, Schirm Creme-Weiß · brass mat, shade cream white

11 | Nickel matt, Schirm Grau · nickel mat, shade grey

PARIS II

Nickel matt oder Messing matt · nickel mat or brass mat · nickel mat ou laiton mat · nikkel mat of messing mat · níquel mate o bronce mate · nichel opaco o ottone satinato · nichel mat sau bronz mat · harjattu teräs tai mattamessinki · nikiel mat lub mosiądz mat

07 | Nickel matt · nickel mat

08 | Messing matt · brass mat

Tischleuchte · Table lamp
↕ 58 cm, Ø 35 cm
excl. 1 x E27, max. 60 W

500200**07**
500200**08**

Stehleuchte · Floor lamp
↕ 160 cm, Ø 50 cm
excl. 1 x E27, max. 60 W

400200**07**
400200**08**

TANDORI

Nickel matt, Stoff · nickel mat, fabric ·
nickel mat, tissu · nikkel mat, textiel · níquel mate, tela ·
nichel opaco, tessuto · nichel mat, textil · harjattu teräs, tekstiili · nikiel mat, tkanina

1x — **2x** — **3x**

Getrennt schaltbar · Separately switchable
Interrupteurs séparés · Gescheiden schakelbaar · Interruptores separados ·
Interruttori separati · Intrerupatoare separate · Erikseen kytkettävissä ·
Oddzileny przełącznik

Tischleuchte · Table lamp
↕ 53 cm, Ø 25 cm
incl. 3 x SMD-LED, 1,8 W
3 x 150 lm, 3.000 K
excl. 1 x E27, max. 40 W

575410207

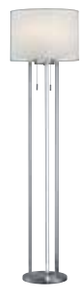

Stehleuchte · Floor lamp
↕ 156 cm, Ø 40 cm
incl. 3 x SMD-LED, 5 W
3 x 470 lm, 3.000 K
excl. 1 x E27, max. 40 W

475410207

Getrennt schaltbar · Separately switchable
Interrupteurs séparés · Gescheiden schakelbaar ·
Interruptores separados · Interruttori separati ·
Intrerupatoare separate · Erikseen kytkettävissä ·
Oddzileny przełącznik

NANDOR

Metall, Stoff · metal, fabric ·
metale, tissu · metaal, textiel · metal, tela ·
metallo, tessuto · metal, textil · metalli, tekstiili · metal, tkanina

Tischleuchte · Table lamp
↕ 62 cm, Ø 30 cm
incl. 2 x SMD, 3 W
2 x 300 lm, 3.000 K
excl. 1 x E27, max. 40 W

575310**07**
575310**79**

Stehleuchte · Floor lamp
↕ 160,5 cm, Ø 40 cm
incl. 2 x SMD, 7 W
2 x 600 lm, 3.000 K
excl. 1 x E27, max. 60 W

475310**07**
475310**79**

07 | Nickel matt · nickel mat

79 | goldfarbig · gold

CANNES II

Chrom / Aluminium gebürstet, Acryl, Stoffschirm · chrome / brushed aluminium, acryl, fabric shade · chrome / aluminium balayé, acryl, abat-jour tissu · chroom / geborsteld aluminium, acryl, Stoffen kap · cromo / aluminio pulido, acrílico, Pantalla de tela · cromo / alluminio spazzolato, acrilico, paralume in tessuto · crom / aluminiu lucios, acrilic, abajur textil · kromi / harjattu alumiini, akryyli, kangas varjostin · chrom / aluminium szczotkwane, akryl, Klosz z materiału

Stehleuchte · Floor lamp
↕ 165 cm, Ø 38 cm
incl. SMD-LED, 15,5 W
1.370 lm, 3.000 K
excl. 1 x E27, max. 60 W

422970206

1x — **2x** — **3x**

Getrennt schaltbar · Separately switchable · Interrupteurs séparés · Gescheiden schakelbaar · Interruptores separados · Interruttori separati · Intrerupatoare separate · Erikseen kytkettävissä · Oddzileny przełącznik

LINZ

Chrom, Stoffschirm, Schwarz/goldfarbig · chrome, fabric shade, black/gold · chrome, abat-jour tissu, noir/or · chroom, Stoffen kap, zwart/goud · cromo, Pantalla de tela, negro/oro · cromo, paralume in tessuto, nero/oro · crom, abajur textil, negru/aur · kromi, kangas varjostin, musta/kultaa · chrom, Klosz z materiału, czarny/złota

Stehleuchte · Floor lamp
↕ 210 cm, ⤢ 165 cm
excl. 1 x E27, max. 60 W

467400**102**

GENT

Holz, Stoffschirm, Schwarz/goldfarbig · wood, fabric shade, black/gold · bois, abat-jour tissu, noir/or · hout, Stoffen kap, zwart/goud · madera, Pantalla de tela, negro/oro · di legno, paralume in tessuto, nero/oro · lemn, abajur textil, negru/aur · puu, kangas varjostin, musta/kultaa · drewno, Klosz z materiału, czarny/złota

Stehleuchte · Floor lamp
↕ 110 – 150 cm, ↔ 80 cm
excl. 1 x E27, max. 60 W

407400**79**

LIÈGE

Holz, Metall, Schwarz matt/goldfarbig · wood, metal, black mat/gold · bois, metale, noir mat/or · hout, metaal, mat zwart/goud · madera, metal, estera negra/oro · di legno, metallo, nero opaco/oro · lemn, metal, negru mat/aur · puu, metalli, mattamusta/kultaa · drewno, metal, czarny mat/złota

Tischleuchte · Table lamp
↕ 29 cm, ↔ 22,5 cm, ⤢ 28 cm
excl. 1 x E14, max. 40 W

507800132

Stehleuchte · Floor lamp
↕ 120 – 160 cm, ↔ 80 cm
excl. 1 x E27, max. 60 W

407800132

TEXEL

Metall Schwarz matt/goldfarbig · metal black mat/gold · metale noir mat/or · metaal mat zwart/goud · metal estera negra/oro · metallo nero opaco/oro · metal negru mat/aur · metalli musta matto/kultaa · metal czarny mat/złota

Tischleuchte · Table lamp
↕ 47,5 cm, Ø 16 cm
incl. 1 x SMD-LED, 6,5 W
660 lm, 3.000 K

574410**79**

Stehleuchte · Floor lamp
↕ 142,5 cm, Ø 25 cm
incl. 1 x SMD-LED, 15 W
1.450 lm, 3.000 K

474410**79**

LANCE

Metall, Chrom oder Schwarz, Glas rauchfarbig oder mehrfarbig ·
metal, chrome or black, glass smoke or multicolor ·
metale, chrome ou noir, verre fumé ou multicouleur ·
metaal, chroom of zwart, glas rookkleur of multicolor ·
metal, cromo o negro, vidrio humo o multicolor ·
metallo, cromo o nero, vetro fume' o multicolore ·
metal, crom sau negru, sticla fumuriu sau multicolor ·
metalli, kromi tai musta, lasi savu tai monivärinen ·
metal, chrom lub czarny, szkło przydymiony lub multi-kolor

Stehleuchte · Floor lamp
↕ 156 cm, Ø 60 cm
excl. 3 x E14, max. 28 W

403400**317** | mehrfarbig · multicolor
403400**354** | rauchfarbig · smoke

Chrom, Glas rauchfarbig ·
chrome, glass smoke

Schwarz matt, Glas multicolor ·
black mat, glass multicolor

Stufenlos dimmbar, Lichtfarbe stufenlos einstellbar · infinitely dimmable, light color infinitely variable · infiniment dimmable, couleur de lumière infiniment variable · traploos dimbaar, lichtkleur traploos instelbaar · sin etapas regulable, color de luz infinitamente variable · infinitamente dimmerabile, colore della luce infinitamente variabile · variator de lumina fara trepte, cu intrerupator standard de lumina · portaaton himmennys, valon väri portaattomasti · bezstopniowe ściemnianie, jasny kolor bezstopniowo

SPLIT

Nickel matt · nickel mat · nickel mat · nikkel mat · níquel mate · nichel opaco · nichel mat · harjattu teräs · nikiel mat

Lichtfarbe stufenlos einstellbar · Light color infinitely variable

Integrierter Dimmer · Integrated dimmer

Memory Funktion · Memory function

Stehleuchte · Floor lamp
↕ 181 cm, ↔ 33 cm, ⤢ 43 cm
incl. SMD-LED, 20 W
2.000 lm, 3.000 – 6.500 K
incl. 1 x SMD-LED, 3,5 W
340 lm, 3.000 – 6.500 K

424910207

PILLAR

Chrom, Acryl · chrome, acryl · chrome, acryl · chroom, acryl · cromo, acrílico · cromo, acrilico · crom, acrilic · kromi, akryyli · chrom, akryl

RGBW Farbwechsler · RGBW Colorchanging

Integrierter Dimmer · Integrated dimmer

Stehleuchte · Floor lamp
↕ 150 cm, Ø 24 cm
incl. 1 x SMD-LED, 24 W
max. 2.000 lm, 3.000 K

423510101

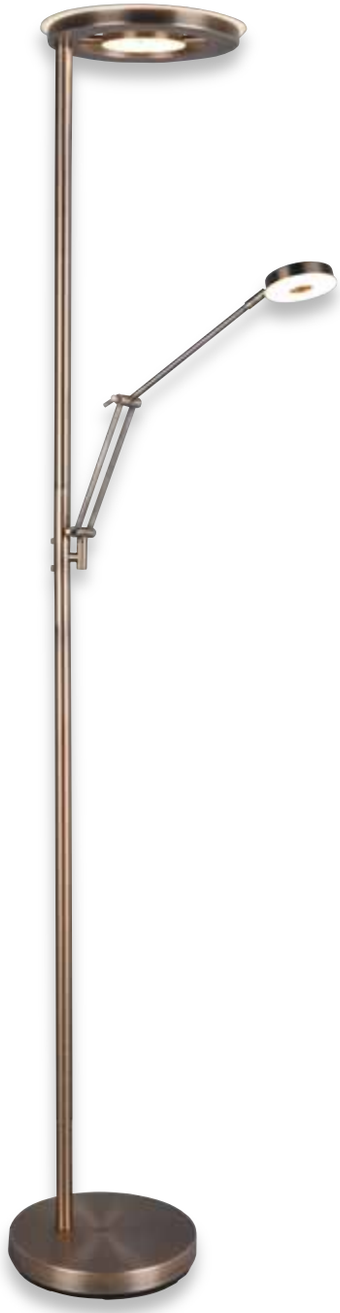

04 | Altmessing · old brass

07 | Nickel matt · nickel mat

08 | Messing matt · brass mat

32 | Schwarz matt · black mat

BARRIE

Metall · metal ·
metale · metaal · metal · metallo ·
metal · metalli · metal

Lichtfarbe einstellbar ·
Adjustable light color

Sensordimmer ·
Sensor dimmer

Memory Funktion ·
Memory function

Stehleuchte · Floor lamp
↕ 181 cm, Ø 30 cm, ⤢ 70 cm
incl. SMD-LED, 32 W, 4.000 lm
incl. SMD-LED, 6 W, 600 lm
2.700 + 4.000 K

424210304
424210307
424210308
424210332

Dimmen und Lichtfarbe einstellen ·
Dimming and adjusting light color ·
Varier et choisir la couleur de la lumière ·
Dimmen en lichtkleur instellen ·
Atenuación y ajuste del color de la luz ·
Variare e scegliere il colore della luce ·
Variati lumina si ajustati culoarea luminii ·
Himmennys ja värilämpötilan säätö vakiokytkimellä ·
ściemniać i jasność ustawiać

QUEBEC

Nickel matt oder Messing matt · nickel mat or brass mat · nickel mat ou laiton mat · nikkel mat of messing mat · níquel mate o bronce mate · nichel opaco o ottone satinato · nichel mat sau bronz mat · harjattu teräs tai mattamessinki · nikiel mat lub mosiądz mat

Lichtfarbe stufenlos einstellbar ·
Light color infinitely variable

Integrierter Dimmer ·
Integrated dimmer

Memory Funktion ·
Memory function

07 | Nickel matt · nickel mat

08 | Messing matt · brass mat

Stehleuchte · Floor lamp
↕ 180 cm, ⤢ 50 cm
incl. SMD-LED, 34 W
3.000 lm, 3.000 - 6.000 K
incl. SMD-LED, 5,5 W
400 lm, 3.000 - 6.000 K

422710**07**
422710**08**

ARANGO

Nickel matt oder Altmessing · nickel mat or old brass · nickel mat ou laiton fumé · nikkel mat of oud brons · níquel mate o bronce viejo · nichel opaco o ottone invecchiato · nichel mat sau bronz antic · harjattu teräs tai antiikkimessinki · nikiel mat lub patyna

Integrierter Dimmer · Integrated dimmer

Stehleuchte · Floor lamp
↕ 180 cm, Ø 31 cm
incl. 1 x SMD-LED, 20 W
1.750 lm, 3.000 K

429110**104** | Altmessing · old brass
429110**107** | Nickel matt · nickel mat

ARIZONA

Nickel matt oder Messing matt · nickel mat or brass mat · nickel mat ou laiton mat · nikkel mat of messing mat · níquel mate o bronce mate · nichel opaco o ottone satinato · nichel mat sau bronz mat · harjattu teräs tai mattamessinki · nikiel mat lub mosiądz mat

Sensordimmer · Sensor dimmer

Stehleuchte · Floor lamp
↕ 180 cm, Ø 25,5 cm, ⤢ 40 cm
incl. SMD-LED, 20 W, 2.000 lm, 3.000 K
incl. 1 x SMD-LED, 5 W, 500 lm, 3.000 K

426410**207** | Nickel matt · nickel mat
426410**208** | Messing matt · brass mat

SANTO II

Metall, Glas alabasterfarbig · metal, alabaster-coloured glass · metale, verre couleur albâtre · metaal, albastkleurig glas · metal, vidrio de color alabastro · metallo, vetro colore alabastro · metal, sticla culoare alabastru · metalli, lasi alabasteri väri · metal, szkło alabaster kolor

Integrierter Dimmer · Integrated dimmer

07 | Nickel matt · nickel mat

28 | rostfarbig antik · antique rust

Stehleuchte · Floor lamp
↕ 180 cm, Ø 25,5 cm, ⤢ 40 cm
incl. 4 x SMD-LED, 4,5 W, 4 x 440 lm, 3.000 K
incl. 1 x SMD-LED, 4,5 W, 440 lm, 3.000 K

421910**07**
421910**28**

CHRIS

Chrom, Acryl mit Kristalleffekt · chrome, broken glass optic · chrome, optique verre pilé · chroom, gebroken glas optiek · cromo, efecto cristal roto · cromo, effetto ottico vetro rotto · crom, aspect de sticla sparta · kromi, lasi efekti optiikka · chrom, optyczne rozbite szkło

Deckenleuchte · Ceiling lamp
↕ 180 cm, ⤢ 52 cm
incl. 1 x SMD-LED, 22 W , 2.000 lm, 3.000 K
incl. 1 x SMD-LED, 3,8 W , 350 lm, 3.000 K

478310206

Deckenleuchte · Ceiling lamp
↕ 200,5 cm, ↔ 70 cm, ⤢ 61 cm
incl. 5 x SMD-LED, 3,8 W
5 x 350 lm, 3.000 K

478310506

BALOUBET

Chrom, Kunststoff/Metall · chrome, plastic/metal · chrome, plastique/metale · chroom, kunststof/metaal · cromo, plástico/metal · cromo, plastica/metallo · crom, plastic/metal · kromi, muovi/metalli · chrom, plastik/metal

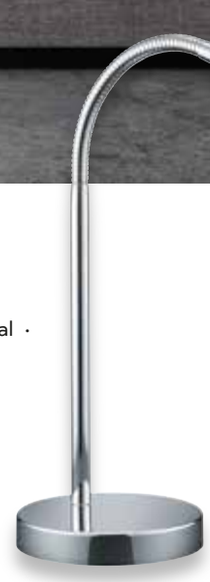

Deckenleuchte · Ceiling lamp
↕ 35 cm, ⤢ 20 cm
incl. 1 x SMD-LED, 3,8 W
350 lm, 3.100 K

528210106

Deckenleuchte · Ceiling lamp
↕ 125 cm, ⤢ 45 cm
incl. 2 x SMD-LED, 3,8 W
2 x 350 lm, 3.100 K

428210206

Tischleuchte · Table lamp
↕ 57 cm, ↔ 19 cm, ⤢ 46 cm
incl. SMD-LED, 12 W
1.400 lm, 2.300 + 3.000 + 4.000 K

523310**107**
523310**108**
523310**132**

Stehleuchte · Floor lamp
↕ 145 cm, ↔ 25 cm, ⤢ 50 cm
incl. SMD-LED, 12 W
1.400 lm, 2.300 + 3.000 + 4.000 K

423310**107**
423310**108**
423310**132**

MONZA

Metall · metal ·
metale · metaal · metal ·
metallo · metal · metalli · metal

Lichtfarbe einstellbar ·
Adjustable light color

Sensordimmer ·
Sensor dimmer

07 | Nickel matt · nickel mat

08 | Messing matt · brass mat

32 | Schwarz matt · black mat

BERGAMO

Nickel matt oder Messing matt · nickel mat or brass mat · nickel mat ou laiton mat · nikkel mat of messing mat · níquel mate o bronce mate · nichel opaco o ottone satinato · nichel mat sau bronz mat · harjattu teräs tai mattamessinki · nikiel mat lub mosiądz mat

Sensordimmer ·
Sensor dimmer

07 | Nickel matt · nickel mat

08 | Messing matt · brass mat

Tischleuchte · Table lamp
↕ 50 cm, ⤢ 40 cm
incl. 1 x SMD-LED, 12 W
1.100 lm, 3.000 K

520910107
520910108

Stehleuchte · Floor lamp
↕ 135 cm, ⤢ 50 cm
incl. 1 x SMD-LED, 12 W
1.100 lm, 3.000 K

420910107
420910108

VERONA

Nickel matt · nickel mat ·
nickel mat · nikkel mat · níquel mate · nichel opaco ·
nichel mat · harjattu teräs · nikiel mat

Sensordimmer · Sensor dimmer
Variateur tactile · Touchdimmer ·
Regulador con sensor · Touchdimmer ·
Variator cu senzor · Kosketushimmennin ·
Czujnik ściemniania ·

Stehleuchte · Floor lamp
↕ 126 cm, ⤢ 60 cm
incl. 1 x SMD-LED, 12 W
1.100 lm, 3.000 K

420810107

Seite/page 648

KAZAN

Nickel matt oder Schwarz matt · nickel mat or black mat · nickel mat ou noir mat · nikkel mat of mat zwart · níquel mate o estera negra · nichel opaco o nero opaco · nichel mat sau negru mat · harjattu teräs tai musta matto · nikiel mat lub czarny mat

07 | Nickel matt · nickel mat

32 | Schwarz matt · black mat

Wandleuchte · Wall lamp
Ø 14 cm, ⤢ max. 55 cm
incl. 1 x SMD, 8 W
750 lm, 3.000 K

274770**07**
274770**32**

Stehleuchte · Floor lamp
↕ 121,5 cm, ↔ 24 cm, ⤢ max. 61,5 cm
incl. 1 x SMD, 8 W
750 lm, 3.000 K

474790**07**
474790**32**

CALCIO

Nickel matt oder Messing matt · nickel mat or brass mat ·
nickel mat ou laiton mat · nikkel mat of messing mat · níquel mate o bronce mate ·
nichel opaco o ottone satinato · nichel mat sau bronz mat · harjattu teräs tai mattamessinki ·
nikiel mat lub mosiądz mat

Integrierter Dimmer ·
Integrated dimmer

07 | Nickel matt · nickel mat

08 | Messing matt · brass mat

Tischleuchte · Table lamp
↕ 43 cm, ⤢ 50 cm
incl. 1 x SMD-LED, 6 W
560 lm, 3.000 K

572410107
572410108

Stehleuchte · Floor lamp
↕ 120 - 140 cm, ⤢ max. 71 cm
incl. 1 x SMD-LED, 10 W
1.000 lm, 3.000 K

422410107
422410108

NARCOS

Nickel matt, Weiß matt oder Schwarz matt · nickel mat, white mat or black mat · nickel mat, blanc mat ou noir mat · nikkel mat, wit mat of mat zwart · níquel mate, estera blanca o estera negra · nichel opaco, bianco opaco o nero opaco · nichel mat, alb mat sau negru mat · harjattu teräs, valkoinen matto tai musta matto · nikiel mat, biały mat lub czarny mat

4 fach TOUCH ·
4 level Touch function

Stehleuchte · Floor lamp
↕ 154 cm, ↔ 28 cm
incl. 3 x SMD-LED, 4,7 W
3 x 470 lm, 3.000 K

473190**07**
473190**31**
473190**32**

07 | Nickel matt · nickel mat

31 | Weiß matt · white mat

32 | Schwarz matt · black mat

EDWARD

Metall, Schwarz matt · metal, black mat · metale, noir mat · metaal, mat zwart · metal, estera negra · metallo, nero opaco · metal, negru mat · metalli, mattamusta · metal, czarny mat

FLEXconnect

Seite/page 648

Wandleuchte · Wall lamp
↕ 25 cm, ↔ 12 cm, ⤢ 50 cm
excl. 1 x E14, max. 28 W

208870132

Stehleuchte · Floor lamp
↕ 160 cm, ↔ 38 cm
excl. 3 x E14, max. 40 W

408800332

ICARO

Metall, Glas matt · metal, mat glass ·
metale, verre mat · metaal, mat glas · metal, vidrio mate ·
metallo, vetro sabbiato · metal, sticla mata · metalli, mattalasi · metal, szkło matowane

Stehleuchte · Floor lamp
↕ 165 cm, ⤢ 54 cm
excl. 1 x E27, max. 60 W

4035011-**04**
4035011-**07**
4035011-**08**

04 | Altmessing · old brass

07 | Nickel matt · nickel mat

08 | Messing matt · brass mat

FILIGRAN

Nickel matt oder Schwarz matt · nickel mat or black mat ·
nickel mat ou noir mat · nikkel mat of mat zwart · níquel mate o estera negra ·
nichel opaco o nero opaco · nichel mat sau negru mat · harjattu teräs tai mattamusta · nikiel mat lub czarny mat

Sensordimmer ·
Sensor dimmer

Stehleuchte · Floor lamp
↕ 162 cm, ⤢ 52 cm
incl. 1 x SMD-LED, 6 W
560 lm, 3.000 K

420490**07**
420490**32**

07 | Nickel matt · nickel mat

32 | Schwarz matt · black mat

Tischleuchte · Table lamp
↕ 45 cm, ↔ 12 cm, ⤢ 25 cm
excl. 1 x GU10, max. 5 W

512400107
512400108
512400131
512400132

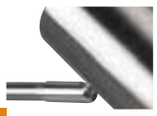

07 | Nickel matt · nickel mat

08 | Messing matt / Schwarz matt
brass matt / black mat

31 | Weiß matt · white mat

32 | Schwarz matt · black mat

Stehleuchte · Floor lamp
↕ 151 cm, ↔ 23 cm, ⤢ 39 cm
excl. 1 x GU10, max. 5 W

412400107
412400108
412400131
412400132

MARLEY

Metall · metal ·
metale · metaal · metal · metallo · metal · metalli · metal

Empfohlen:
recommended: LED GU10, 5 W
400 lm, 3.000 K

956-55

GRANDE

Kunststoff, Weiß · plastic, white · plastique, blanc · kunststof, wit · plástico, blanco · plastica, bianco · plastic, alb · muovi, valkoinen · plastik, biały

Lichtfarbe einstellbar ·
Adjustable light color

4 fach TOUCH ·
4 level Touch function

USB Anschluss mit Ladefunktion ·
Recharging USB connection

Tischleuchte · Table lamp
↕ 62 cm, ⟷ 17,5 cm, ⤢ 50 cm
incl. 1 x SMD-LED, 9 W
1.300 lm, 3.000 + 4.000 + 5.000 K

525690**01**

AVA

Kunststoff · plastic ·
plastique · kunststof · plástico ·
plastica · plastic · muovi · plastik

Lichtfarbe einstellbar ·
Adjustable light color

Sensordimmer ·
Sensor dimmer

USB Anschluss mit Ladefunktion ·
Recharging USB connection

Memory Funktion ·
Memory function

Tischleuchte · Table lamp
↕ 40,4 cm, ↔ 17,1 cm, ⤢ 30,5 cm
incl. SMD-LED, 5 W
600 lm, 3.000 + 4.000 + 6.300 K

523090**131** | Weiß matt · white mat
523090**132** | Schwarz matt · black mat

AMSTERDAM

Metall, Weiß oder Schwarz · metal, white or black ·
metale, blanc ou noir · metaal, wit of zwart · metal, blanco o negro ·
metallo, bianco o nero · metal, alb sau negru · metalli, valkoinen tai musta · metal, biały lub czarny

01 | Weiß · white

02 | Schwarz · black

+

Tischleuchte · Table lamp
↕ max. 90 cm, ⤢ max. 90 cm, Ø 18 cm
incl. 1 x COB-LED, 5 W
500 lm, 3.000 K

527920**01**
527920**02**

NADAL

Metall, Kunststoff, Schwarz matt oder titanfarbig · metal, plastic, black mat or titan · metale, plastique, noir mat ou titane · metaal, kunststof, mat zwart of titaan · metal, plástico, estera negra o titán · metallo, plastica, nero opaco o titano · metal, plastic, negru mat sau titaniu · metalli, muovi, mattamusta tai titaani · metal, plastik, czarny mat lub tytanowy

Lichtfarbe stufenlos einstellbar · Light color infinitely variable

Sensordimmer · Sensor dimmer

32 | Schwarz matt · black mat

87 | titanfarbig · titanium-coloured

+

Tischleuchte · Table lamp
↕ max. 57 cm, ↔ 19 cm, ⤢ max. 46 cm
incl. SMD-LED, 6,8 W
640 lm, 3.000 – 5.000 K

525410**32**
525410**87**

RODERIC

Metall, Kunststoff · metal, plastic ·
metale, plastique · metaal, kunststof · metal, plástico ·
metallo, plastica · metal, plastic · metalli, muovi · metal, plastik

01 | Weiß · white

42 | Anthrazit · anthracite

Tischleuchte · Table lamp
↕ 50 cm, ↔ 19 cm, ⤢ 55 cm
incl. 1 x SMD-LED, 6 W
670 lm, 3.000 K

527410**01**
527410**42**

VARIO

Metall, Kunststoff · metal, plastic ·
metale, plastique · metaal, kunststof · metal, plástico ·
metallo, plastica · metal, plastic · metalli, muovi · metal, plastik

02 | Schwarz · black

87 | titanfarbig · titanium-coloured

+

Tischleuchte · Table lamp
↕ max. 64,5 cm, ⤢ max. 50 cm
incl. SMD-LED, 3,6 W
200 lm, 3.000 K

522520**02**
522520**87**

RADO

Metall, Kunststoff · metal, plastic ·
metale, plastique · metaal, kunststof · metal, plástico ·
metallo, plastica · metal, plastic · metalli, muovi · metal, plastik

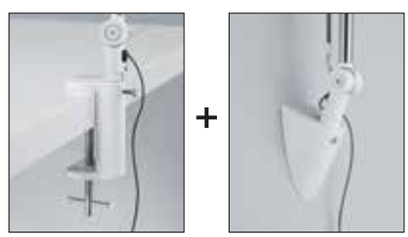

Lichtfarbe einstellbar ·
Adjustable light color

4 fach TOUCH ·
4 level Touch function

31 | Weiß matt · white mat

32 | Schwarz matt · black mat

Tischleuchte · Table lamp
↕ 70 cm, ⤢ 38 cm
incl. 1 x SMD-LED, 5 W
550 lm, 3.000 + 4.000 + 5.000 K

527690**31**
527690**32**

POLO

Kunststoff · plastic ·
plastique · kunststof · plástico · plastica · plastic · muovi · plastik

Lichtfarbe einstellbar ·
Adjustable light color

4 fach TOUCH ·
4 level Touch function

Tischleuchte · Table lamp
↕ 41 cm, ⤢ 40 cm
incl. 1 x SMD-LED, 5 W
550 lm, 3.000 + 4.000 + 5.000 K

527090**11** | Grau · grey
527090**31** | Weiß matt · white mat

POLLY

Kunststoff · plastic ·
plastique · kunststof · plástico · plastica · plastic · muovi · plastik

4 fach TOUCH ·
4 level Touch function

Tischleuchte · Table lamp
↕ 40 cm, ⟷ 16 x 16 cm, ⤢ 39 cm
incl. 1 x SMD, 4,8 W
450 lm, 3.000 K

573910**01** | Weiß · white
573910**06** | Chrom · chrome

KIMI

Metall, Holz · metal, wood ·
metale, bois · metaal, hout · metal, madera ·
metallo, di legno · metal, lemn · metalli, puu · metal, drewno

31 | Weiß matt · white mat

32 | Schwarz matt · black mat

Tischleuchte · Table lamp
↕ max. 50 cm, Ø 16 cm, ⤢ max. 37,5 cm
excl. 1 x E27, max. 42 W

508300**31**
508300**32**

PRETO

Metall, Kunststoff · metal, plastic ·
metale, plastique · metaal, kunststof · metal, plástico ·
metallo, plastica · metal, plastic · metalli, muovi · metal, plastik

Tischleuchte · Table lamp
↕ max. 40 cm, ↔ 7,5 cm, ⤢ 40 cm
incl. SMD, 3,8 W
350 lm, 3.100 K

528380**107**

Tischleuchte · Table lamp
↕ max. 40 cm, ↔ 11,5 cm, ⤢ 25 cm
incl. SMD, 3,8 W
350 lm, 3.100 K

528310**107**

LUPO

Kunststoff · plastic ·
plastique · kunststof · plástico · plastica · plastic · muovi · plastik

4 fach TOUCH ·
4 level Touch function

01 | Weiß · white

02 | Schwarz · black

Tischleuchte · Table lamp
↕ 35 cm, Ø 13,5 cm, ⤢ 30 cm
incl. 1 x SMD-LED, 5 W
550 lm, 3.500 K

527290**01**
527290**02**

PRONTO

Metall, Kunststoff · metal, plastic ·
metale, plastique · metaal, kunststof · metal, plástico ·
metallo, plastica · metal, plastic · metalli, muovi · metal, plastik

01 | Weiß · white

17 | mehrfarbig · multicolor

47 | silberfarbig · silver-coloured

Tischleuchte · Table lamp
↕ 30 cm, Ø 13,1 cm, ⤢ 22 cm
excl. 1 x E27, max. 18 W

5027011-**01**
5027011-**17**
5027011-**47**

FLEXO

Metall, Kunststoff · metal, plastic ·
metale, plastique · metaal, kunststof · metal, plástico ·
metallo, plastica · metal, plastic · metalli, muovi · metal, plastik

01 | Weiß · white

02 | Schwarz · black

17 | mehrfarbig · multicolor

47 | silberfarbig · silver-coloured

Tischleuchte · Table lamp
↕ 30 cm, ⤢ 30 cm
excl. 1x E14, max. 18 W

5028010-**01**
5028010-**02**
5028010-**17**
5028010-**47**

TAJO

Metall · metal ·
metale · metaal · metal ·
metallo · metal · metalli · metal

01 | Weiß · white

47 | silberfarbig · silver-coloured

Tischleuchte · Table lamp
↕ 73,5 cm, Ø 16,8 cm, ⤢ 51 cm
excl. 1 x E27, max. 40 W

5029010-**01**
5029010-**47**

VENTURA

Metall, Glas matt · metal, mat glass · metale, verre mat · metaal, mat glas · metal, vidrio mate · metallo, vetro sabbiato · metal, sticla mata · metalli, mattalasi · metal, szkło matowane

4 fach TOUCH ·
4 level Touch function

03 | Messing poliert · polished brass

07 | Nickel matt · nickel mat

Tischleuchte · Table lamp
↕ 29 cm, Ø 15,5 cm
incl. 1 x SMD-LED, 4 W
350 lm, 3.000 K

529990**03**
529990**07**

LUIS

Metall, Glas alabasterfarbig · metal, alabaster-coloured glass · metale, verre couleur albâtre · metaal, albastkleurig glas · metal, vidrio de color alabastro · metallo, vetro colore alabastro · metal, sticla culoare alabastru · metalli, lasi alabasteri väri · metal, szkło alabaster kolor

4 fach TOUCH ·
4 level Touch function

06 | Chrom · chrome

07 | Nickel matt · nickel mat

08 | Messing matt · brass mat

Tischleuchte · Table lamp
↕ 32 cm, Ø 12
excl. 1 x E14, max. 40 W

595500**06**
595500**07**
595500**08**

CURTIS

Altmessing, Nickel matt oder Messing matt · old brass, nickel mat or brass mat · laiton fumé, nickel mat ou laiton mat · oud brons, nikkel mat of messing mat · bronce viejo, níquel mate o bronce mate · ottone invecchiato, nichel opaco o ottone satinato · bronz antic, nichel mat sau bronz mat · antiikkimessinki, harjattu teräs tai mattamessinki · patyna, nikiel mat lubmosiądz mat

4 fach TOUCH ·
4 level Touch function

04 | Altmessing · old brass

07 | Nickel matt · nickel mat

08 | Messing matt · brass mat

Tischleuchte · Table lamp
↕ 35 cm, ↔ 18 cm, ⤢ max. 15 cm
incl. SMD-LED, 4 W
380 lm, 3.000 K

579790**04**
579790**07**
579790**08**

DONNA

Metall, Glas alabasterfarbig · metal, alabaster-coloured glass · metale, verre couleur albâtre · metaal, albastkleurig glas · metal, vidrio de color alabastro · metallo, vetro colore alabastro · metal, sticla culoare alabastru · metalli, lasi alabasteri väri · metal, szkło alabaster kolor

4 fach TOUCH ·
4 level Touch function

07 | Nickel matt · nickel mat

08 | Messing matt · brass mat

32 | Schwarz matt · black mat

Tischleuchte · Table lamp
↕ 30 cm, Ø 22,5 cm
incl. 1 x SMD-LED, 4 W
350 lm, 3.000 K

525790**107**
525790**108**
525790**132**

EMERALD

Metall, Glas matt · metal, mat glass · metale, verre mat · metaal, mat glas · metal, vidrio mate · metallo, vetro sabbiato · metal, sticla mata · metalli, mattalasi · metal, szkło matowane

4 fach TOUCH ·
4 level Touch function

06 | Chrom · chrome

07 | Nickel matt · nickel mat

Tischleuchte · Table lamp
↕ 29 cm, Ø 15 cm
incl. 1 x SMD-LED, 4 W
350 lm, 3.000 K

525490**106**
525490**107**

32

BERLIN

Metall, Glas matt · metal, mat glass · metale, verre mat · metaal, mat glas · metal, vidrio mate · metallo, vetro sabbiato · metal, sticla mata · metalli, mattalasi · metal, szkło matowane · metal, mat cam

4 fach TOUCH ·
4 level Touch function

07

79

Tischleuchte · Table lamp
↕ 39 cm, Ø 19,5 cm
incl. 1 x SMD-LED, 4 W
350 lm, 3.000 K

527590**07** | Nickel matt · nickel mat
527590**32** | Schwarz matt · black mat
527590**79** | goldfarbig · gold

JOOST

Nickel matt, Glas matt · nickel mat, mat glass · nickel mat, verre mat · nikkel mat, mat glas · níquel mate, vidrio mate · nichel opaco, vetro sabbiato · nichel mat, sticla mata · harjattu teräs, mattalasi · nikiel mat, szkło matowane

4 fach TOUCH ·
4 level Touch function

Tischleuchte · Table lamp
↕ 39 cm, Ø 19 cm
excl. 1 x E27, max. 60 W

5922011-**07**

HENK

Metall, Glas alabasterfarbig · metal, alabaster-coloured glass · metale, verre couleur albâtre · metaal, albastkleurig glas · metal, vidrio de color alabastro · metallo, vetro colore alabastro · metal, sticla culoare alabastru · metalli, lasi alabasteri väri · metal, szkło alabaster kolor

4 fach TOUCH ·
4 level Touch function

07 | Nickel matt · nickel mat

08 | Messing matt · brass mat

Tischleuchte · Table lamp
↕ 37 cm, Ø 26 cm
excl. 1 x E14, max. 40 W

5925011-**07**
5925011-**08**

FYNN

Metall, Glas alabasterfarbig · metal, alabaster-coloured glass · metale, verre couleur albâtre · metaal, albastkleurig glas · metal, vidrio de color alabastro · metallo, vetro colore alabastro · metal, sticla culoare alabastru · metalli, lasi alabasteri väri · metal, szkło alabaster kolor

4 fach TOUCH ·
4 level Touch function

Tischleuchte · Table lamp
↕ 21 cm, Ø 15 cm
excl. 1 x E14, max. 40 W

599000**06** | Chrom · chrome
599000**07** | Nickel matt · nickel mat
599000**08** | Messing matt · brass mat
599000**18** | Orange · orange
599000**24** | rostfarbig · rusty

Empfohlen:
recommended: LED E14, 5 W
400 lm, 3.000 K

983-56

CRISTO

Chrom oder Nickel matt, Glas · chrome or nickel mat, glass · chrome ou nickel mat, verre · chroom of nikkel mat, glas · cromo o níquel mate, vidrio · cromo o nichel opaco, vetro · crom sau nichel mat, sticla · kromi tai harjattu teräs, lasi · chrom lub nikiel mat, szkło

4 fach TOUCH ·
4 level Touch function

00 | Transparent · transparent

07 | Nickel matt · nickel mat

Tischleuchte · Table lamp
↕ 14,5 cm, Ø 11 cm
incl. 1 x SMD-LED, 4,3 W
430 lm, 3.000 K

529690**100**
529690**107**

ARY

Metall, Glas matt · metal, mat glass · metale, verre mat · metaal, mat glas · metal, vidrio mate · metallo, vetro sabbiato · metal, sticla mata · metalli, mattalasi · metal, szkło matowane

4 fach TOUCH ·
4 level Touch function

07 | Nickel matt · nickel mat

32 | Schwarz matt · black mat

Tischleuchte · Table lamp
↕ 15 cm, Ø 9 cm
excl. 1 x E14, max. 40 W

5908011-**07**
5908011-**32**

TILL

Metall, Glas matt · metal, mat glass ·
metale, verre mat · metaal, mat glas · metal, vidrio mate ·
metallo, vetro sabbiato · metal, sticla mata · metalli, mattalasi ·
metal, szkło matowane

4 fach TOUCH ·
4 level Touch function

07 | Nickel matt · nickel mat

32 | Schwarz matt · black mat

Tischleuchte · Table lamp
↕ 14,5 cm,↔ 10 x 15 cm
excl. 1 x E14, max. 40 W

5901011-**07**
5901011-**32**

DAVI

Metall, Glas matt · metal, mat glass ·
metale, verre mat · metaal, mat glas · metal, vidrio mate ·
metallo, vetro sabbiato · metal, sticla mata · metalli, mattalasi ·
metal, szkło matowane

4 fach TOUCH ·
4 level Touch function

07 | Nickel matt · nickel mat

32 | Schwarz matt · black mat

Tischleuchte · Table lamp
↕ 15 cm, ↔ 10 x 15 cm
excl. 1 x E14, max. 40 W

5900011-**07**
5900011-**32**

SETA

Nickel matt, Glas · nickel mat, glass · nickel mat, verre · nikkel mat, glas · níquel mate, vidrio · nichel opaco, vetro · nichel mat, sticla · harjattu teräs, lasi · nikiel mat, szkło

On/Off Touch Funktion · On/Off Touch function

Tischleuchte · Table lamp
↕ 21 cm, Ø 8,5 cm
incl. 1 x LED E14, 4 W
320 lm, 3.000 K

574090107

MORTEN

Nickel matt, Glas alabasterfarbig · nickel mat, alabaster-coloured glass · nickel mat, verre couleur albâtre · nikkel mat, albastkleurig glas · níquel mate, vidrio de color alabastro · nichel opaco, vetro colore alabastro · nichel mat, sticla culoare alabastru · harjattu teräs, lasi alabasteri väri · nikiel mat, szkło alabaster kolor

4 fach TOUCH · 4 level Touch function

Tischleuchte · Table lamp
↔ 15 x 8 cm, ↕ 18 cm
excl. 1 x G9, max. 28 W

592000107

MONTI

Nickel matt, Glas · nickel mat, glass ·
nickel mat, verre · nikkel mat, glas · níquel mate, vidrio ·
nichel opaco, vetro · nichel mat, sticla · harjattu teräs, lasi ·
nikiel mat, szkło

Tischleuchte · Table lamp
↕ 25,5 cm, Ø 15 cm
incl. 1 x LED E14, 4 W
320 lm, 3.000 K

529310107

LACAN

Chrom, Acryl · chrome, acryl ·
chrome, acryl · chroom, acryl · cromo, acrílico ·
cromo, acrilico · crom, acrilic · kromi, akryyli · chrom, akryl

4 fach TOUCH ·
4 level Touch function

Tischleuchte · Table lamp
↕ 30 cm, Ø 13 cm
excl. 1 x E14, max. 40 W

593900100

MATS

Nickel matt, Stoff · nickel mat, fabric ·
nickel mat, tissu · nikkel mat, textiel · níquel mate, tela ·
nichel opaco, tessuto · nichel mat, textil · harjattu teräs, tekstiili · nikiel mat, tkanina

4 fach TOUCH ·
4 level Touch function

01 | Weiß · white

02 | Schwarz · black

15 | Grün · green

19 | Türkis · turquoise

42 | Anthrazit · anthacite

Tischleuchte · Table lamp
↕ 24 cm, Ø 14 cm
excl. 1 x E14, max. 40 W

599600**01**
599600**02**
599600**15**
599600**19**
599600**42**

PIET

Nickel matt, Stoff · nickel mat, fabric ·
nickel mat, tissu · nikkel mat, textiel · níquel mate, tela ·
nichel opaco, tessuto · nichel mat, textil · harjattu teräs, tekstiili · nikiel mat, tkanina

4 fach TOUCH ·
4 level Touch function

Tischleuchte · Table lamp
↕ 35 cm, ↔ 12 x 12 cm
excl. 1 x E14, max. 40 W

5914011-**01**
5914011-**02**
5914011-**42**

01 | Weiß · white

02 | Schwarz · black

42 | Anthrazit · anthracite

506 - 545

Spotserien

Spots
Spotterie
Spots
Focos
Faretti
Spoturi
Spotit
Reflektorki

geeignet für Auf- und Einbau · suitable for both mounting and installation · adapté au montage et à l'installation · geschikt voor in en opbouw · apropiadas tanto para montaje como para instalación · ideale sia per montaggio e installazione · adecvate pentru aplicare și încorporare · sopii pinta- ja uppoasennukseen · odpowiednie zarówno do montażu jak i instalacji

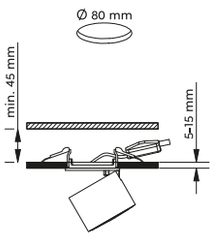

Strahler · Spot
Ø 8,7 cm, ↕ 10,6 cm
incl. SMD-LED, 3,5 W
340 lm, 3.000 K
incl. SMD-LED, 1,5 W
110 lm, 3.000 K

652910131
652910132

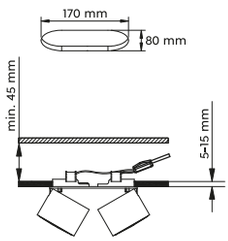

Strahler · Spot
↔ 18 x 8,7 cm, ↕ 10,6 cm
incl. 2 x SMD-LED, 3,5 W
2 x 340 lm, 3.000 K
incl. 2 x SMD-LED, 1,5 W
2 x 110 lm, 3.000 K

652910231
652910232

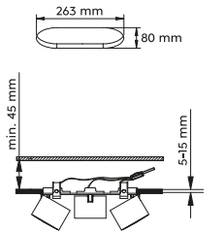

Strahler · Spot
↔ 27,3 x 8,7 cm, ↕ 10,6 cm
incl. 3 x SMD-LED, 3,5 W
3 x 340 lm, 3.000 K
incl. 3 x SMD-LED, 1,5 W
3 x 110 lm, 3.000 K

652910331
652910332

31 | Weiß matt · white mat

32 | Schwarz matt · black mat

TAURUS

Metall, Weiß matt oder Schwarz matt · metal, white mat or black mat ·
metale, blanc mat ou noir mat · metaal, wit mat of mat zwart · metal, estera blanca o estera negra ·
metallo, bianco opaco o nero opaco · metal, alb mat sau negru mat · metalli, valkoinen matto tai musta matto · metal, biały mat lub czarny mat

Getrennt schaltbar ·
Separately switchable

1x

2x

3x

Strahler · Spot
⟷ 10 x 15 cm, ⤢ 15 cm
incl. 1 x SMD-LED, 4,3 W
430 lm, 3.000 K
incl. 1 x SMD, 3 W
280 lm, 3.000 K

828570231

Strahler · Spot
⟷ 30 x 8,5 cm, ↕ 14 cm
incl. 2 x SMD-LED, 4,3 W
2 x 430 lm, 3.000 K
incl. 1 x SMD, 4 W
330 lm, 3.000 K

828510331

Strahler · Spot
⟷ 42 x 8,5 cm, ↕ 15,5 cm
incl. 3 x SMD-LED, 4,3 W
3 x 430 lm, 3.000 K
incl. 1 x SMD, 8 W
640 lm, 3.000 K

828510431

Strahler · Spot
⟷ 28 x 28 cm, ↕ 14 cm
incl. 4 x SMD-LED, 4,3 W
4 x 430 lm, 3.000 K
incl. 1 x SMD, 8 W
640 lm, 3.000 K

828530531

CUBA

Metall, Weiß matt · metal, white mat ·
metale, blanc mat · metaal, wit mat · metal, estera blanca ·
metallo, bianco opaco · metal, alb mat · metalli, mattavalkoinen · metal, biały mat

Getrennt schaltbar ·
Separately switchable

1x

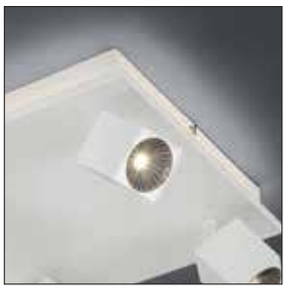

2x

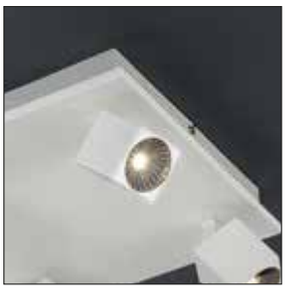

3x

Strahler · Spot
↔ 36 x 7 cm, ↕ 18,5 cm
incl. 2 x SMD-LED, 4,3 W
2 x 430 lm, 3.000 K

821470205

Strahler · Spot
↔ 50 x 7 cm, ↕ 18,5 cm
incl. 3 x SMD-LED, 4,3 W
3 x 430 lm, 3.000 K

821410305

Strahler · Spot
↔ 96,5 x 8 cm, ↕ 18,5 cm
incl. 4 x SMD-LED, 4,3 W
4 x 430 lm, 3.000 K

821410405

Strahler · Spot
↔ max.150 x 8 cm, ↕ 24 cm
incl. 6 x SMD-LED, 4,3 W
6 x 430 lm, 3.000 K

821410605

CLAPTON

Aluminium gebürstet, Chrom, Glas Weiß gewischt · brushed aluminium, chrome, glass white brushed glass · aluminium balayé, chrome, verre blanc balayé · geborsteld aluminium, chroom, wit geborsteld glas · aluminio pulido, cromo, blanco pulido · alluminio spazzolato, cromo, vetro bianco spazzolato · aluminiu lucios, crom, alb lucios · harjattu alumiini, kromi, lasi harjattu valkoinen · aluminium szczotkwane, chrom, szkło białe otarła

Strahler · Spot
↕ 20 x 7 cm, ⤢ 16 cm
incl. 1 x SMD-LED, 4,3 W
430 lm, 3.000 K

821470**105**

Strahler · Spot
↔ 31 x 22 cm, ↕ 18,5 cm
incl. 4 x SMD-LED, 4,3 W
4 x 430 lm, 3.000 K

821430**405**

Strahler · Spot
↔ 70 x 50 cm, ↕ 23 cm
incl. 5 x SMD-LED, 4,3 W
5 x 430 lm, 3.000 K

621410**505**

Strahler · Spot
↕ 12 x 7,5 cm, ⤢ 16 cm
incl. SMD-LED, 6 W
550 lm, 3.000 K

873170107
873170131

Strahler · Spotp
↔ 28,5 x 9,5 cm, ⤢ 16 cm
incl. 2 x SMD-LED, 6 W
2 x 550 lm, 3.000 K

873170207
873170231

Strahler · Spot
↔ 45 x 9,5 cm, ↕ 16 cm
incl. 3 x SMD-LED, 6 W
3 x 550 lm, 3.000 K

873110307
873110331

Strahler · Spot
↔ 81,5 x 8 cm, ↕ 20 cm
incl. 4 x SMD-LED, 6 W
4 x 550 lm, 3.000 K

873110407
873110431

NARCOS

Nickel matt oder weiß · nickel mat or white ·
nickel mat ou blanc · nikkel mat of wit · níquel mate o blanco · nichel opaco o bianco ·
nichel mat sau alb · harjattu teräs tai valkoinen · nikiel mat lub biały

07 | Nickel matt · nickel mat

31 | Weiß matt · white mat

Strahler · Spot
↔ 177 x 10 cm, ↕ 23 cm
incl. 6 x SMD-LED, 6 W
6 x 550 lm, 3.000 K

873110**07**
873110**31**

Tischleuchte · Table lamp
↕ 38 cm, ⤢ 23 cm
incl. SMD-LED, 4,7 W
470 lm, 3.000 K

573190**07**
573190**31**

Stehleuchte · Floor lamp
↕ 154 cm, ↔ 28 cm
incl. 3 x SMD-LED, 4,7 W
3 x 470 lm, 3.000 K

473190**07**
473190**31**

Strahler · Spot
↕ 13 x 13 cm, ⤢ 16 cm
incl. 1 x SMD, 8 W
730 lm, 3.000 K

827890**31**
827890**32**

Strahler · Spot
↔ 45 x 9 cm, ⤢ 16 cm
incl. 3 x SMD, 6 W
3 x 550 lm, 3.000 K

827890**31**
827890**32**

Stehleuchte · Floor lamp
↕ 154 cm, ↔ 28 cm
incl. 3 x SMD, 4,7 W
3 x 470 lm, 3.000 K

427890**31**
427890**32**

LAGOS

Metall, Acryl · metal, acryl ·
metale, acryl · metaal, acryl · metal, acrílico ·
metallo, acrilico · metal, acrilic · metalli, akryyli · metal, akryl

31 | Weiß matt · white mat

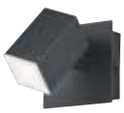

32 | Schwarz matt · black mat

Strahler · Spot
↔ 30 x 9 cm, ⤢ 16 cm
incl. 2 x SMD, 6 W
2 x 550 lm, 3.000 K

827890**31**
827890**32**

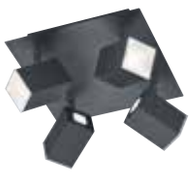

Strahler · Spot
↔ 25 x 25 cm, ↕ 16 cm
incl. 4 x SMD, 6 W
4 x 550 lm, 3.000 K

827830**31**
827830**32**

PILATUS

Chrom, Acryl · chrome, acryl ·
chrome, acryl · chroom, acryl · cromo, acrílico · cromo, acrilico ·
crom, acrilic · kromi, akryyli · chrom, akryl · krom, akrilik

Seilsystem · Rope system
↔ max. 500 x 13,5 cm, ↕ 15 cm
incl. 5 x SMD-LED, 3,8 W
5 x 350 lm, 3.000 K

775910506

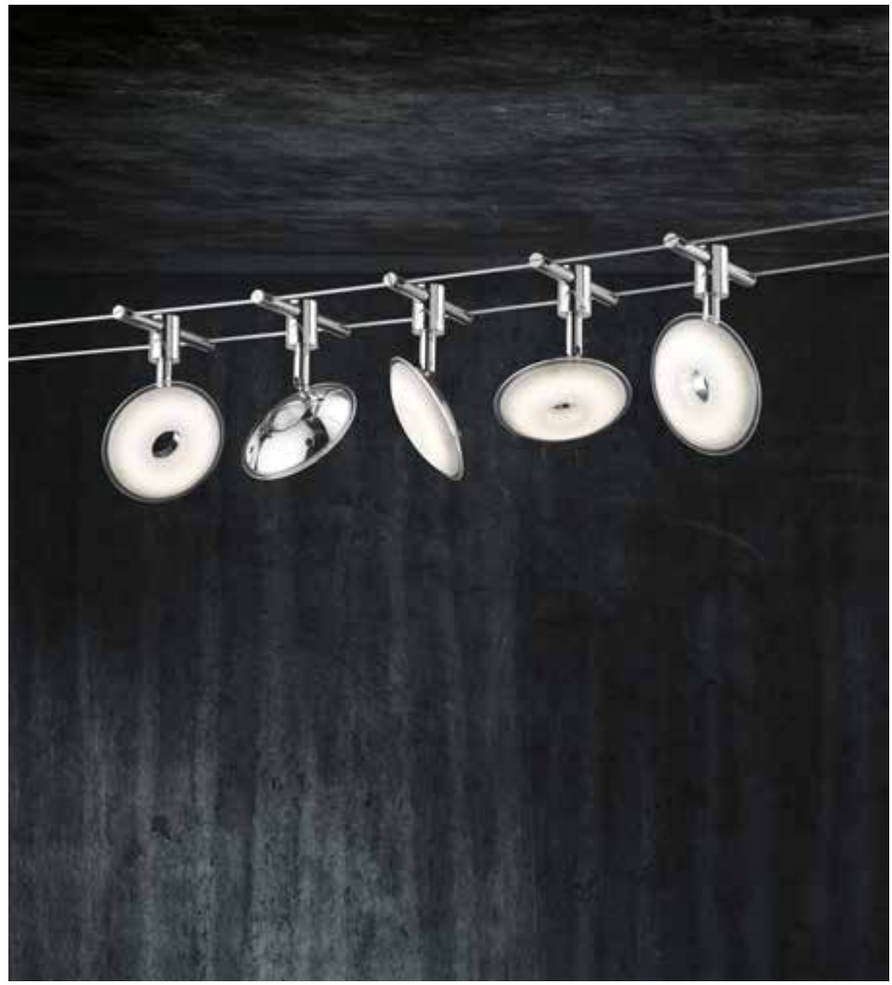

SHARK

Nickel matt, Acryl · nickel mat, acryl ·
nickel mat, acryl · nikkel mat, acryl · níquel mate, acrílico ·
nichel opaco, acrilico · nichel mat, acrilic · harjattu teräs, akryyli ·
nikiel mat, akryl · mat nikel, akrilik

Seilsystem · Rope system
↔ max. 700 x 13,5 cm, ↕ 14,5 cm
incl. 7 x SMD-LED, 2,5 W
7 x 245 lm, 3.000 K

779310707

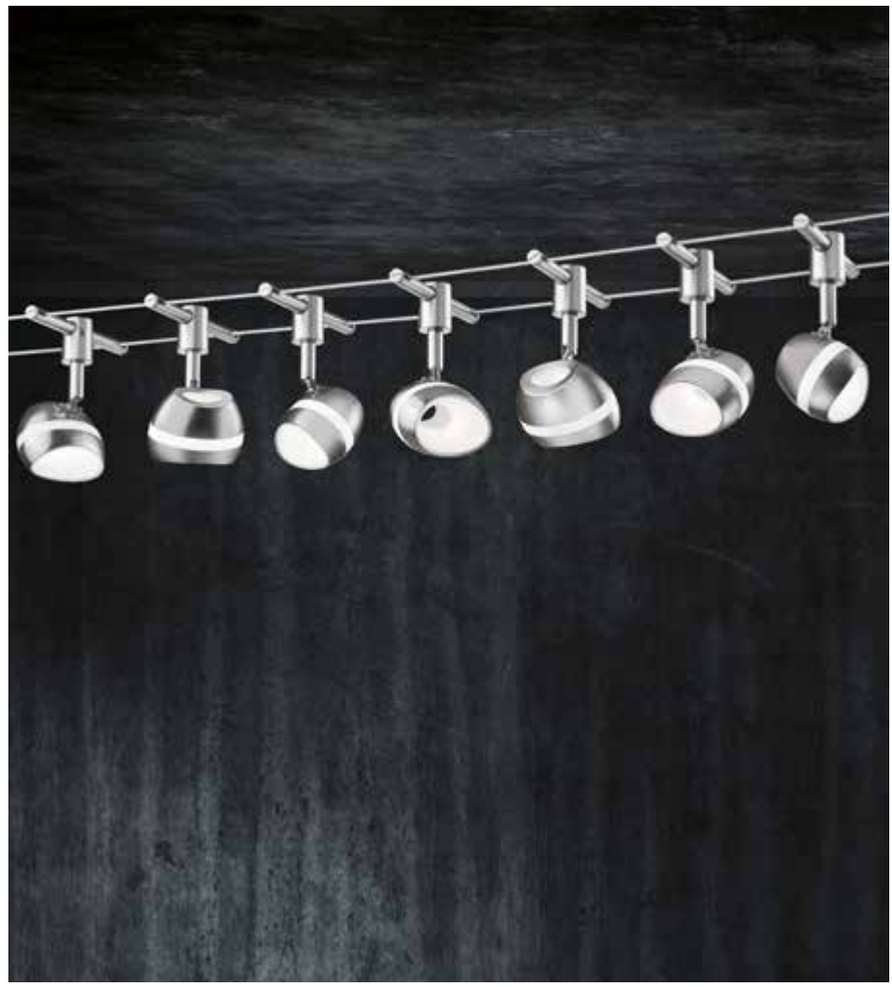

BASIC

titanfarbig · titan ·
titane · titaan · titán · titano ·
titaniu · titaani · tytanowy

Seilsystem · Rope system
⟷ max. 500 x 8 cm, ↕ 28 cm
incl. 5 x LED GU5,3/MR16, 3 W
5 x 260 lm, 3.000 K

770010587

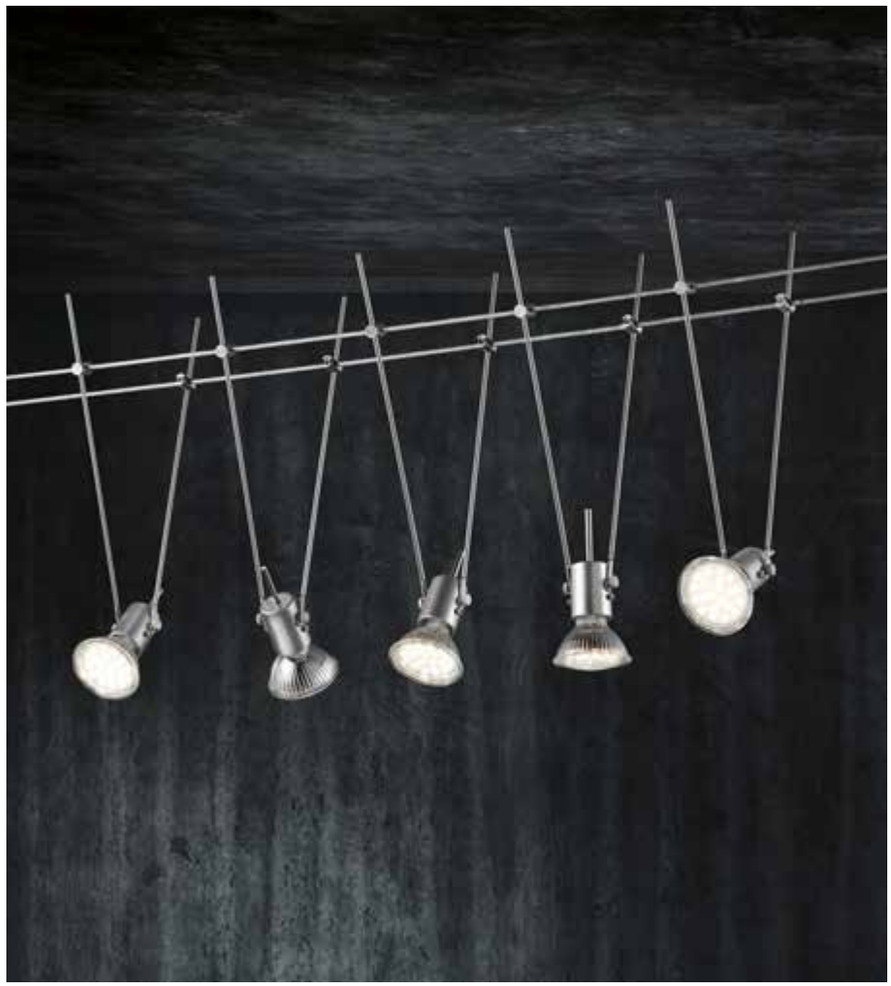

BALOUBET

Chrom, Acryl · chrome, acryl ·
chrome, acryl · chroom, acryl · cromo, acrílico ·
cromo, acrilico · crom, acrilic · kromi, akryyli ·
chrom, akryl

Seilsystem · Rope system
⟷ max. 500 x 11 cm, ↕ 15,7 cm
incl. 5 x SMD-LED, 3,8 W
5 x 350 lm, 3.100 K

778210506

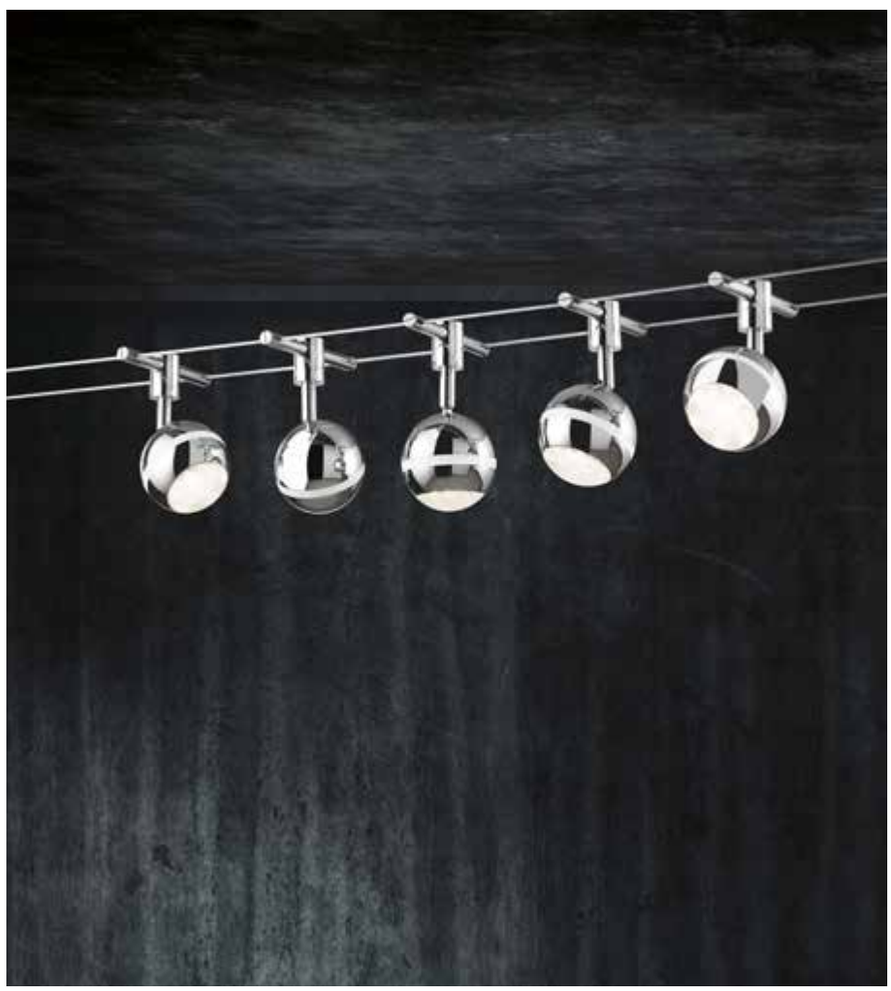

Strahler · Spot
↔ 11 x 16 cm, ⤢ 19 cm
excl. 1 x GU10, max. 35 W

800700**107**
800700**131**
800700**132**

Strahler · Spot
↔ 28 x 16 cm, ⤢ 19 cm
excl. 2 x GU10, max. 35 W

800700**207**
800700**231**
800700**232**

Strahler · Spot
↔ 44 x 16 cm, ⤢ 19 cm
excl. 3 x GU10, max. 35 W

800700**307**
800700**331**
800700**332**

Strahler · Spot
↔ 60 x 16 cm, ⤢ 19 cm
excl. 4 x GU10, max. 35 W

800700**407**
800700**431**
800700**432**

LEON

Nickel matt, Weiß matt oder Schwarz matt · nickel mat, white mat or black mat · nickel mat, blanc mat ou noir mat · nikkel mat, wit mat of mat zwart · níquel mate, estera blanca o estera negra · nichel opaco, bianco opaco o nero opaco · nichel mat, alb mat sau negru mat · harjattu teräs, valkoinen matto tai musta matto · nikiel mat, biały mat lub czarny mat

Empfohlen:
recommended: LED GU10, 5 W
400 lm, 3.000 K

956-55

07 | Nickel matt · nickel mat

31 | Weiß matt · white mat

32 | Schwarz matt · black mat

Strahler · Spot
↔ 12 cm, ↕ 12 cm, ⤢ 15 cm
excl. 1 x GU10, max. 25 W

802400**104**
802400**107**

Strahler · Spot
↔ 30 x 9 cm, ↕ 15 cm
excl. 2 x GU10, max. 35 W

802400**204**
802400**207**

Strahler · Spot
↔ 48 x 9 cm, ↕ 15 cm
excl. 3 x GU10, max. 35 W

802400**304**
802400**307**

Strahler · Spot
↔ 24 x 24 cm, ↕ 15 cm
excl. 4 x GU10, max. 35 W

802430**404**
802430**407**

MARLEY

Metall · metal ·
metale · metaal · metal · metallo · metal · metalli · metal

Empfohlen:
recommended: LED GU10, 5 W
400 lm, 3.000 K

956-55

04 | Altmessing · old brass

07 | Nickel matt · nickel mat

Wandleuchte · Wall lamp
↕ 18 cm, ↔ 6 cm, ⤢ 8 cm
excl. 2 x GU10, max. 35 W

212400**04**
212400**07**

Strahler · Spot
↔ 77,4 x 57,4 cm, ↕ 22,4 cm
excl. 5 x GU10, max. 35 W

612400**04**
612400**07**

Strahler · Spot
↕ 12 x 12 cm, ⤢ 15 cm
excl. 1 x GU10, max. 25 W

802400**01**
802400**24**
802400**32**

Strahler · Spot
↔ 30 x 9 cm, ↕ 15 cm
excl. 2 x GU10, max. 35 W

802400**01**
802400**24**
802400**32**

Strahler · Spot
↔ 48 x 9 cm, ↕ 15 cm
excl. 3 x GU10, max. 35 W

802400**01**
802400**24**
802400**32**

Strahler · Spot
↔ 77,4 x 57,4 cm, ↕ 22,4 cm
excl. 5 x GU10, max. 35 W

612400**01**
612400**24**
612400**32**

MARLEY

Metall · metal ·
metale · metaal · metal · metallo · metal · metalli · metal

01 | Weiß · white

24 | rostfarbig · rusty

32 | Schwarz matt · black mat

Wandleuchte · Wall lamp
↕ 18 x 6 cm, ⤢ 8 cm
excl. 2 x GU10, max. 35 W

212400**01**
212400**24**
212400**32**

Strahler · Spot
↔ 24 x 24 cm, ↕ 15 cm
excl. 4 x GU10, max. 35 W

802430**01**
802430**24**
802430**32**

Empfohlen:
recommended: LED GU10, 5 W
400 lm, 3.000 K

956-55

Strahler · Spot
Ø 25 cm, ↕ 14,5 cm
excl. 3 x GU10, max. 10 W

800690**31**
800690**32**

Strahler · Spot
↔ 62 x 11 cm, ↕ 14,5 cm
excl. 4 x GU10, max. 10 W

800600**31**
800600**32**

Strahler · Spot
↔ 29 x 11 cm, ↕ 14,5 cm
excl. 2 x GU10, max. 10 W

800600**31**
800600**32**

GOA

Metall, Weiß matt oder Schwarz matt · metal, white mat or black mat · metale, blanc mat ou noir mat · metaal, wit mat of mat zwart · metal, estera blanca o estera negra · metallo, bianco opaco o nero opaco · metal, alb mat sau negru mat · metalli, valkoinen matto tai musta matto · metal, biały mat lub czarny mat · metal, beyaz mat veya siyah mat

31 | Weiß matt · white mat

32 | Schwarz matt · black mat

Strahler · Spot
Ø 11 cm, ⤢ 14,5
excl. 1 x GU10, max. 10 W

800600**31**
800600**32**

Empfohlen:
recommended: LED GU10, 5 W
400 lm, 3.000 K

956-55

Strahler · Spot
Ø 10 cm, ⤢ 15 cm
excl. 1 x GU10, max. 35 W

803500131
803500132

Strahler · Spot
↔ 24 x 7 cm, ↕ 15 cm
excl. 2 x GU10, max. 35 W

803500231
803500232

Strahler · Spot
↔ 41 x 7 cm, ↕ 15 cm
excl. 3 x GU10, max. 35 W

803500331
803500332

Strahler · Spot
↔ 24 x 24 cm, ↕ 15 cm
excl. 4 x GU10, max. 35 W

803590431
803590432

PAGO

Metall, Weiß matt oder Schwarz matt · metal, white mat or black mat · metale, blanc mat ou noir mat · metaal, wit mat of mat zwart · metal, estera blanca o estera negra · metallo, bianco opaco o nero opaco · metal, alb mat sau negru mat · metalli, valkoinen matto tai musta matto · metal, biały mat lub czarny mat

31 | Weiß matt · white mat

32 | Schwarz matt · black mat

Empfohlen:
recommended: LED GU10, 5 W
400 lm, 3.000 K

956-55

Strahler · Spot
↔ 10 x 15 cm, ⤢ 18 cm
excl. 1 x GU10, max. 42 W

802500**178**

Strahler · Spot
↔ 23 x 10 cm, ↕ 18 cm
excl. 2 x GU10, max. 42 W

802500**278**

Strahler · Spot
↔ 35 x 10 cm, ↕ 18 cm
excl. 3 x GU10, max. 42 W

802500**378**

Strahler · Spot
↔ 23 x 23 cm, ↕ 18 cm
excl. 4 x GU10, max. 42 W

802530**478**

CONCRETE

Beton, Grau · concrete, grey ·
béton, gris · beton, grijs · hormigón, gris · cemento, grigio ·
beton, gri · betoni, harmaa · beton, popielaty · beton, gri

Empfohlen:
recommended: LED GU10, 5 W
400 lm, 3.000 K

956-55

Stehleuchte · Floor lamp
↕ 160 cm, ↔ 34 cm
excl. 3 x GU10, max. 42 W

402500**378**

BOWIE

Chrom · chrome ·
chrome · chroom · cromo ·
cromo · crom · kromi · chrom · krom

Empfohlen:
recommended: LED GU10, 3 W
250 lm, 3.000 K

956-30

Strahler · Spot
↕ 14 x 8 cm, ⤢ 15 cm
excl. 1 x GU10, max. 25 W

818070106

Strahler · Spot
↔ 40 x 8 cm, ↕ 18 cm
excl. 2 x GU10, max. 25 W

818000206

Strahler · Spot
↔ 55 x 8 cm, ↕ 18 cm
excl. 3 x GU10, max. 25 W

818000306

Strahler · Spot
↕ 10,6 x 6 cm, ⤢ 13 cm
excl. 1 x GU10, max. 28 W

803000107

Strahler · Spot
↕ 37 x 7 cm, ⤢ 22 cm
excl. 1 x GU10, max. 28 W

803080107

Strahler · Spot
↔ 32 x 5 cm, ↕ 13 cm
excl. 2 x GU10, max. 28 W

803000207

Strahler · Spot
↔ 54 x 5 cm, ↕ 13 cm
excl. 3 x GU10, max. 28 W

803000307

MICHAEL

Nickel matt · nickel mat ·
nickel mat · nikkel mat · níquel mate ·
nichel opaco · nichel mat · harjattu teräs ·
nikiel mat · mat nikel

Empfohlen:
recommended: LED GU10, 5 W
400 lm, 3.000 K

956-55

Strahler · Spot
↔ 80 x 10 cm, ↕ 20 cm
excl. 4 x GU10, max. 28 W

803000407

Strahler · Spot
↔ 180 x 10 cm, ↕ 18 cm
excl. 6 x GU10, max. 28 W

803000607

Strahler · Spot
Ø 25,5 cm, ↕ 15 cm
excl. 3 x GU10, max. 28 W

803090307

Strahler · Spot
Ø 9 cm, ⤢ 16 cm
incl. 1 x LED G9, 3 W
250 lm, 3.000 K

871570107

Strahler · Spot
↔ 34 cm, ↕ 18 cm
incl. 2 x LED G9, 3 W
2 x 250 lm, 3.000 K

871510207

Strahler · Spot
Ø 29,5 cm, ↕ 18 cm
incl. 3 x LED G9, 3 W
3 x 250 lm, 3.000 K

871590307

Strahler · Spot
↔ 90 cm, ↕ 19 cm
incl. 4 x LED G9, 3 W
4 x 250 lm, 3.000 K

871510407

CARICO

Nickel matt, Glas Weiß gewischt · nickel mat, glass white brushed glass · nickel mat, verre blanc balayé · nikkel mat, wit geborsteld glas · níquel mate, blanco pulido · nichel opaco, vetro bianco spazzolato · nichel mat, alb lucios · harjattu teräs, lasi harjattu valkoinen · nikiel mat, szkło białe otarła

Dimmbar · Dimmable

incl.: LED G9, 3 W
300 lm, 3.000 K

Strahler · Spot
↔ 150 cm, ↕ 19 cm
incl. 6 x LED G9, 3 W
6 x 250 lm, 3.000 K

871510607

Strahler · Spot
↔ 73 x 34,5 cm, ↕ 21,5 cm
incl. 5 x LED G9, 3 W
5 x 250 lm, 3.000 K

671510507

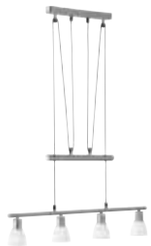

Pendelleuchte · Pendant
↔ 74,5 cm, ↕ 95 - 160 cm
incl. 4 x LED G9, 3 W
4 x 250 lm, 3.000 K

371510407

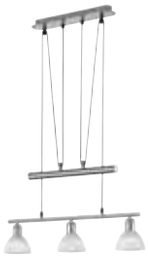

Pendelleuchte · Pendant
↔ 60,5 cm, ↧ 95 - 160 cm
incl. 3 x LED E14, 5 W
3 x 400 lm, 3.000 K

371010307
371010308

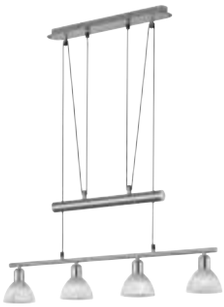

Pendelleuchte · Pendant
↔ 80 cm, ↧ 95 - 160 cm
incl. 4 x LED E14, 5 W
4 x 400 lm, 3.000 K

371010407
371010408

07 | Nickel matt · nickel mat

08 | Messing matt · brass mat

Strahler · Spot
Ø 10 cm, ⤢ 19 cm
incl. 1 x LED E14, 5 W
400 lm, 3.000 K

871010107
871010108

Strahler · Spot
↔ 33 cm, ↕ 19 cm
incl. 2 x LED E14, 5 W
2 x 400 lm, 3.000 K

871010207
871010208

Strahler · Spot
↔ 55 cm, ↕ 19 cm
incl. 3 x LED E14, 5 W
3 x 400 lm, 3.000 K

871010307
871010308

Strahler · Spot
↔ 88 cm, ↕ 19 cm
incl. 4 x LED E14, 5 W
4 x 400 lm, 3.000 K

871010407
871010408

LEVISTO

Nickel matt oder Messing matt, Glas alabasterfarbig ·
nickel mat or brass mat, alabaster-coloured glass · nickel mat ou laiton mat, verre couleur albâtre · nikkel mat of messing mat, albastkleurig glas · níquel mate o bronce mate, vidrio de color alabastro · nichel opaco o ottone satinato, vetro colore alabastro · nichel mat sau bronz mat, sticla culoare alabastru · harjattu teräs tai mattamessinki, lasi alabasteri väri · nikiel mat lub mosiądz mat, szkło alabaster kolor

Strahler · Spot
Ø 30 cm, ↕ 21 cm
incl. 3 x LED E14, 5 W
3 x 400 lm, 3.000 K

871090307
871090308

Strahler · Spot
↔ 180 cm, ↕ 21 cm
incl. 6 x LED E14, 5 W
6 x 400 lm, 3.000 K

871010607
871010608

incl.
LED E14, 5 W
400 lm, 3.000 K

983-60

Strahler · Spot
Ø 52 cm, ↕ 19 cm
incl. 3 x LED E14, 4 W
3 x 320 lm, 3.000 K

624830307
624830328

Strahler · Spot
↕ 13 x 10 cm, ⤢ 19 cm
incl. 1 x LED E14, 4 W
320 lm, 3.000 K

824810107
824810128

Strahler · Spot
↔ 31 cm, ↕ 20 cm
incl. 2 x LED E14, 4 W
2 x 320 lm, 3.000 K

824810207
824810228

Strahler · Spot
↔ 45 cm, ↕ 20,5 cm
incl. 3 x LED E14, 4 W
3 x 320 lm, 3.000 K

824810307
824810328

Strahler · Spot
↔ 60 cm, ↕ 20,5 cm
incl. 4 x LED E14, 4 W
4 x 320 lm, 3.000 K

824810407
824810428

Pendelleuchte · Pendant
↔ 78 cm, ↕ 85 – 180 cm
incl. 4 x LED E14, 4 W
4 x 320 lm, 3.000 K

324810407
324810428

Tischleuchte · Table lamp
↕ 40 cm, ⤢ 28 cm
incl. 1 x LED E14, 4 W
320 lm, 3.000 K

524810107
524810128

FREDDY

Nickel matt oder rostfarbig, Glas matt · nickel mat or rusty, mat glass · nickel mat ou rouille, verre mat · nikkel mat of roestkleur, mat glas · níquel mate o óxido, vidrio mate · nichel opaco o ruggine, vetro sabbiato · nichel mat sau ruginiu, sticla mata · harjattu teräs tai rustiikki, mattalasi · nikiel mat lub miedź, szkło matowane

incl.
LED E14, 4 W
320 lm, 3.000 K

983-40

07 | Nickel matt · nickel mat

28 | rostfarbig antik · antique rust

Stehleuchte · Floor lamp
↕ 125 cm, ⤢ 55 cm
incl. 2 x LED E14, 4 W
2 x 320 lm, 3.000 K

424810**07**
424810**28**

Stehleuchte · Floor lamp
↕ 150 cm, ⤢ 55 cm
incl. 1 x LED E14, 4 W
320 lm, 3.000 K

424810**07**
424810**28**

Empfohlen:
recommended: LED E14, 5 W
400 lm, 3.000 K

983-60

TRUMPET

Altmessing, Glas Weiß · old brass, glass white ·
laiton fumé, verre blanc · oud brons, glas wit · bronce viejo, vidrio blanco ·
ottone invecchiato, vetro bianco · bronz antic, sticla alb · antiikkimessinki, lasi valkoinen · patyna, szkło biały

Strahler · Spot
Ø 9 cm, ⤢ 17 cm
excl. 1 x E14, max. 40 W

803100**04**

Strahler · Spot
↔ 26 cm, ↕ 19,5 cm
excl. 2 x E14, max. 40 W

803100**04**

Strahler · Spot
↔ 41 cm, ↕ 19,5 cm
excl. 3 x E14, max. 40 W

803100**04**

Strahler · Spot
↔ 68 cm, ↕ 19,5 cm
excl. 4 x E14, max. 40 W

803100**04**

Empfohlen:
recommended: Filament LED E14, 4 W
470 lm, 3.000 K

989-400

HOUSTON

Metall, Schwarz/goldfarbig · metal, black/gold · metale, noir/ro · metaal, zwart/goud · metal, negro/oro · metallo, nero/oro · metal, negru/aur · metalli, musta/kultaa · metal, czarny/złota

Strahler · Spot
↔ 9,5 x 12 cm, ⤢ 17 cm
excl. 1 x E14, max. 40 W

800300132

Strahler · Spot
↔ 36,5 cm, ↕ 19 cm
excl. 2 x E14, max. 40 W

800300232

Strahler · Spot
↔ 69,5 cm, ↕ 19 cm
excl. 4 x E14, max. 40 W

800300432

PAROS

Metall · metal · metale · metaal · metal · metallo · metal · metalli · metal

07

31

32

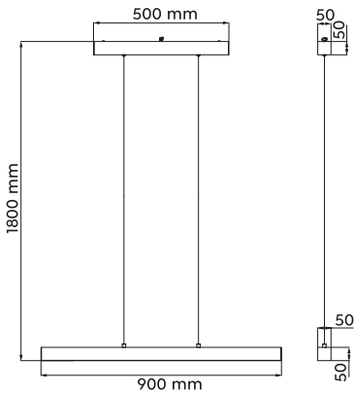

PENDELLEUCHTE · PENDANT
incl. SMD-LED, 32 W
3.200 lm, 3.000 K

73043**07** | Nickel matt · nickel mat
73043**31** | Weiß matt · white mat
73043**32** | Schwarz matt · black mat

PANEL

Kunststoff · plastic · plastique · kunststof · plástico · plastica · plastic · muovi · plastik

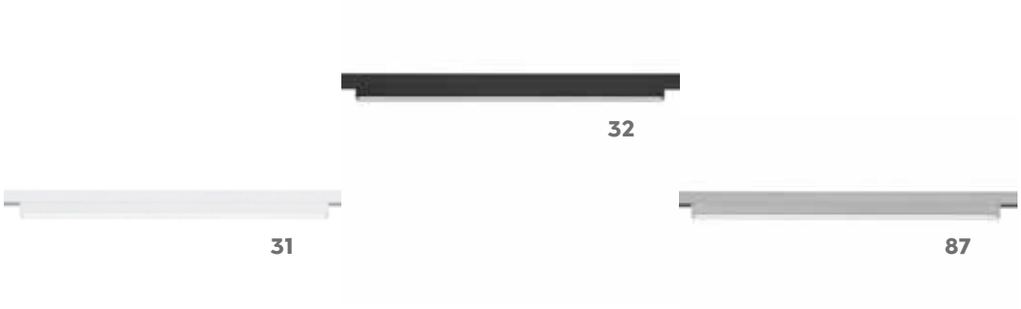

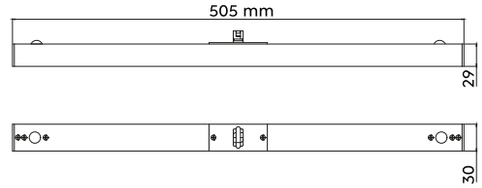

LED-PANEL
incl. SMD-LED, 6 W
850 lm, 3.000 K

77020**31** | Weiß matt · white mat
77020**32** | Schwarz matt · black mat
77020**87** | titanfarbig · titan

CAMILLUS

Kunststoff · plastic · plastique · kunststof · plástico · plastica · plastic · muovi · plastik

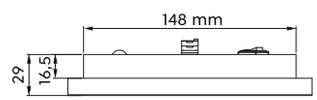

LED-PANEL
incl. SMD-LED, 9 W
900 lm, 3.000 K

76921**031** | Weiß matt · white mat
76921**032** | Schwarz matt · black mat
76921**087** | titanfarbig · titan

LED-PANEL
incl. SMD-LED, 14,5 W
1.500 lm, 3.000 K

76921**531** | Weiß matt · white mat
76921**532** | Schwarz matt · black mat
76921**587** | titanfarbig · titan

HOTEL

Stoffschirm · fabric shade · abat-jour tissu · Stoffen kap · Pantalla de tela · paralume in tessuto · abajur textil · kangas varjostin · Klosz z materiału

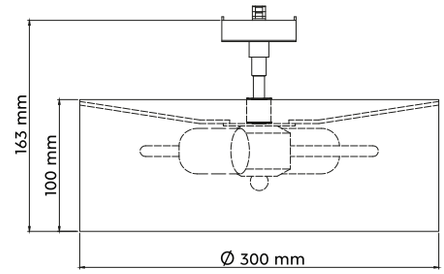

DECKENLEUCHTE · CEILING LAMP
excl. 2 x E27, max. 25 W

76390**01** | Weiß · white
76390**11** | Grau · grey

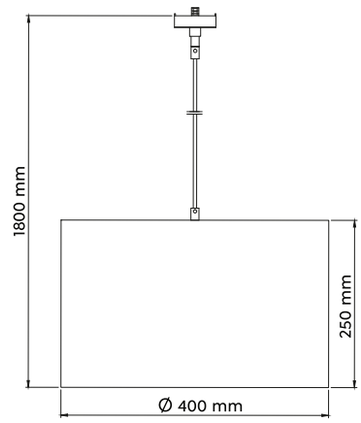

PENDELLEUCHTE · PENDANT
excl. 1 x E27, max. 25 W

73330**01** | Weiß · white
73330**11** | Grau · grey

TOMMY

Stoffschirm · fabric shade · abat-jour tissu · Stoffen kap · Pantalla de tela · paralume in tessuto · abajur textil · kangas varjostin · Klosz z materiału

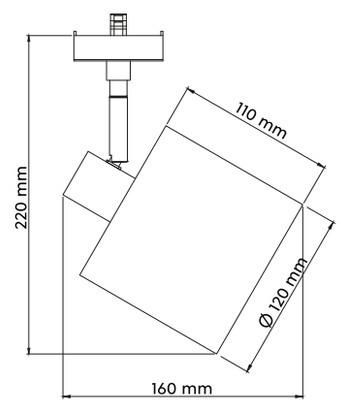

STRAHLER · SPOT
excl. 1 x E14, max. 25 W

78330**01** | Weiß · white
78330**11** | Grau · grey
78330**79** | goldfarbig · gold

JIMMY

Metall, Schwarz · metal, black · metale, noir · metaal, zwart · metal, negro · metallo, nero · metal, negru · metalli, musta · metal, czarny

PENDELLEUCHTE · PENDANT
excl. 1 x E27, max. 25 W

73120**02** | Schwarz-Gold · black-gold

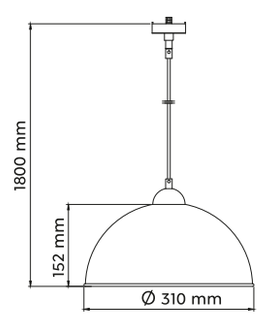

HOSTEL

Stoffschirm · fabric shade · abat-jour tissu · Stoffen kap · Pantalla de tela · paralume in tessuto · abajur textil · kangas varjostin · Klosz z materiału

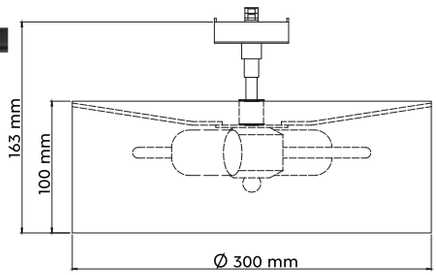

DECKENLEUCHTE · CEILING LAMP
excl. 2 x E27, max. 25 W

76820280 | Schwarz-Gold · black-gold

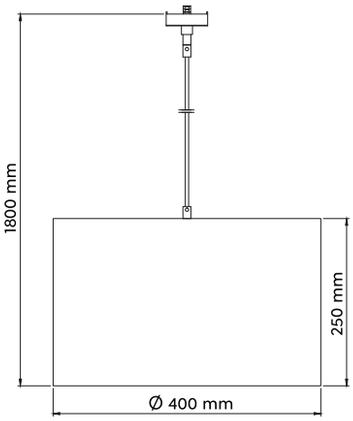

PENDELLEUCHTE · PENDANT
excl. 1 x E27, max. 25 W

73820180 | Schwarz-Gold · black-gold

570 - 587

Einbauleuchten

Recessed lights
Spots encastrés
Inbouwspots
Focos empotrables
Faretti incasso
Spoturi incastrate
Upotetut spotit
Oprawy wbudowane

PAMIR

Metall · metal ·
metale · metaal · metal · metallo · metal · metalli · metal ·

Dimmbar ·
Dimmable

06

07

31

32

Einbauleuchte · Recessed light
↔ 8,5 x 8,5 cm, ↕ 5,4 cm
incl. 1 x SMD, 5,5 W
345 lm, 3.000 K

IP23

650410**06** | Chrom · chrome
650410**07** | Nickel matt · nickel mat
650410**31** | Weiß matt · white mat
650410**32** | Schwarz matt · black mat

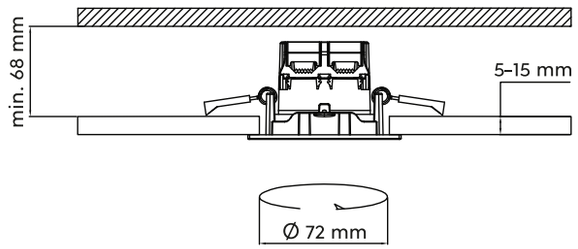

06

07

31

32

Einbauleuchte · Recessed light
Ø 8,5 cm, ↕ 5,4 cm
incl. 1 x SMD, 5,5 W
345 lm, 3.000 K

IP23

650510**06** | Chrom · chrome
650510**07** | Nickel matt · nickel mat
650510**31** | Weiß matt · white mat
650510**32** | Schwarz matt · black mat

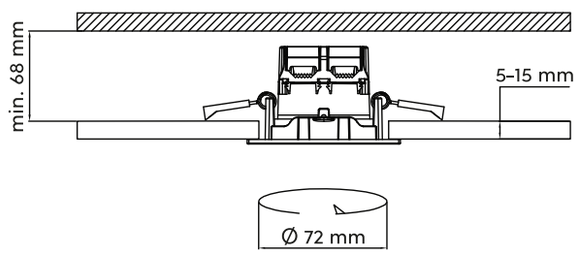

06

07

3er Set / Set 3
650410**306** | Chrom · chrome
650410**307** | Nickel matt · nickel mat
650410**331** | Weiß matt · white mat

3er Set / Set 3
650510**306** | Chrom · chrome
650510**307** | Nickel matt · nickel mat
650510**331** | Weiß matt · white mat

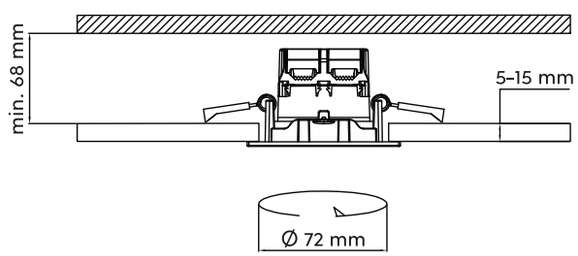

ZAGROS

Metall · metal ·
metale · metaal · metal · metallo · metal · metalli · metal ·

Dimmbar ·
Dimmable

06

07

31

32

Einbauleuchte · Recessed light
↔ 8,5 x 8,5 cm, ↕ 5,4 cm
incl. 1 x SMD, 5,5 W
345 lm, 3.000 K

IP65

650610**106** | Chrom · chrome
650610**107** | Nickel matt · nickel mat
650610**131** | Weiß matt · white mat
650610**132** | Schwarz matt · black mat

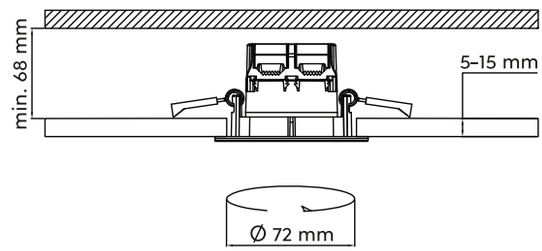

06

07

31

32

Einbauleuchte · Recessed light
Ø 8,5 cm, ↕ 5,4 cm
incl. 1 x SMD, 5,5 W
345 lm, 3.000 K

IP65

650710**106** | Chrom · chrome
650710**107** | Nickel matt · nickel mat
650710**131** | Weiß matt · white mat
650710**132** | Schwarz matt · black mat

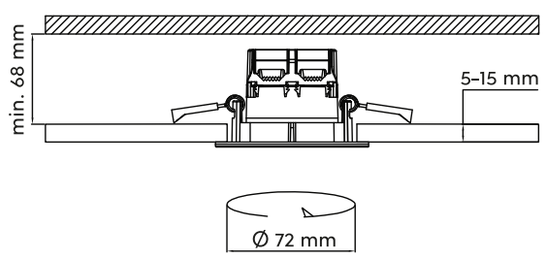

07

06

3er Set / Set 3
650610306 | Chrom · chrome
650610307 | Nickel matt · nickel mat
650610331 | Weiß matt · white mat

3er Set / Set 3
650710306 | Chrom · chrome
650710307 | Nickel matt · nickel mat
650710331 | Weiß matt · white mat

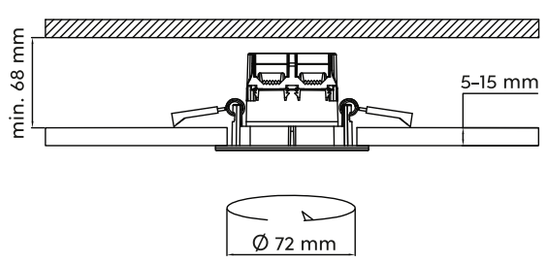

RILA

Metall · metal ·
metale · metaal · metal · metallo · metal · metalli · metal ·

Schwenkbar ·
Tiltable

06

07

31

Einbauleuchte · Recessed light
↔ 8 x 8 cm, ↕ 3,4 cm
incl. 1 x SMD, 5 W
370 lm, 3.000 K

IP20

650210106 | Chrom · chrome
650210107 | Nickel matt · nickel mat
650210131 | Weiß matt · white mat

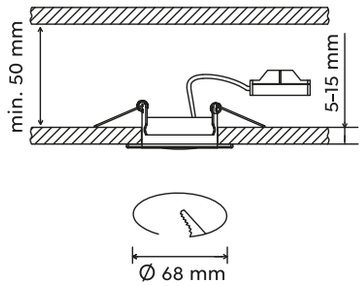

06

07

31

Einbauleuchte · Recessed light
Ø 8,2 cm, ↕ 3,4 cm
incl. 1 x SMD, 5 W
370 lm, 3.000 K

IP20

650310106 | Chrom · chrome
650310107 | Nickel matt · nickel mat
650310131 | Weiß matt · white mat

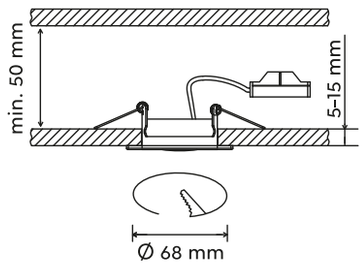

07

31

3er Set / Set 3
650210306 | Chrom · chrome
650210307 | Nickel matt · nickel mat
650210331 | Weiß matt · white mat

3er Set / Set 3
650310306 | Chrom · chrome
650310307 | Nickel matt · nickel mat
650310331 | Weiß matt · white mat

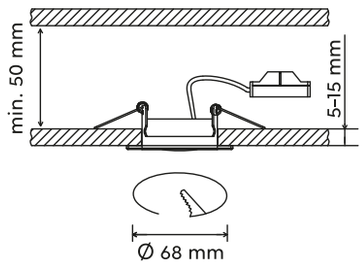

CORE

Kunststoff, Chrom, Weiß matt oder Schwarz matt · plastic, chrome, white mat or black mat · plastique, chrome, blanc mat ou noir mat · kunststof, chroom, wit mat of mat zwart · plástico, cromo, estera blanca o estera negra · plastica, cromo, bianco opaco o nero opaco · plastic, crom, alb mat sau negru mat · muovi, kromi, mattavalkoinen tai mattamusta · plastik, chrom, biały mat lub czarny mat

06 **31** **32**

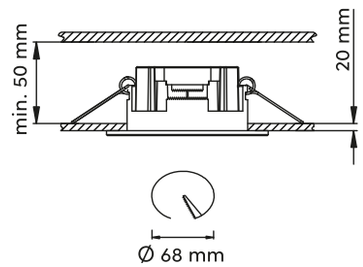

Einbauleuchte · Recessed light
Ø 8,2 cm, ↕ 3,5 cm
incl. 1 x SMD, 5 W
450 lm, 3.000 K

IP20

652510106 | Chrom · chrome
652510131 | Weiß matt · white mat
652510132 | Schwarz matt · black mat

---

06 **31** **32**

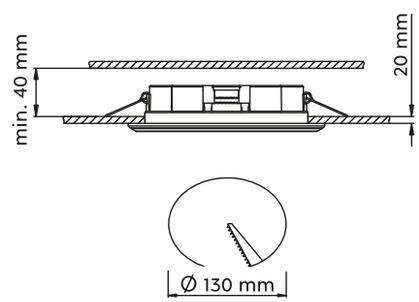

Einbauleuchte · Recessed light
Ø 14,8 cm, ↕ 3,3 cm
incl. 1 x SMD, 10 W
1.040 lm, 3.000 K

IP20

652610106 | Chrom · chrome
652610131 | Weiß matt · white mat
652610132 | Schwarz matt · black mat

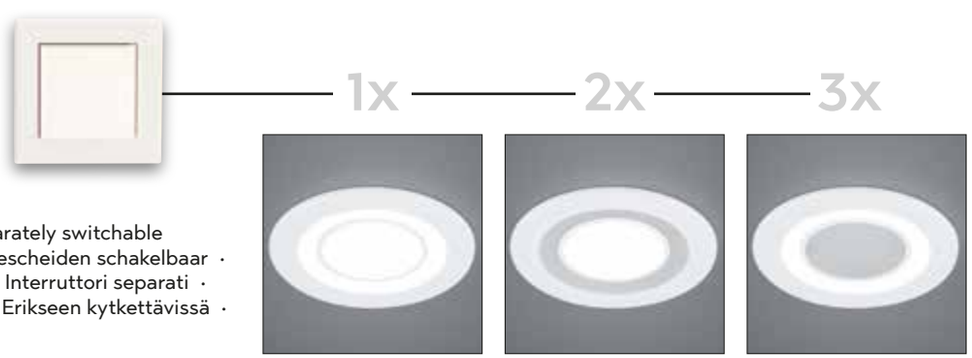

Getrennt schaltbar · Separately switchable
Interrupteurs séparés · Gescheiden schakelbaar · Interruptores separados · Interruttori separati · Intrerupatoare separate · Erikseen kytkettävissä · Oddzileny przełącznik

AURA

Kunststoff, Chrom, Weiß matt oder Schwarz matt · plastic, chrome, white mat or black mat · plastique, chrome, blanc mat ou noir mat · kunststof, chroom, wit mat of mat zwart · plástico, cromo, estera blanca o estera negra · plastica, cromo, bianco opaco o nero opaco · plastic, crom, alb mat sau negru mat · muovi, kromi, mattavalkoinen tai mattamusta · plastik, chrom, biały mat lub czarny mat

06

31

32

Einbauleuchte · Recessed light
Ø 8,2 cm, ↕ 4 cm
incl. 1 x SMD, 5 W
450 lm, 3.000 K

IP20

652310**06** | Chrom · chrome
652310**31** | Weiß matt · white mat
652310**32** | Schwarz matt · black mat

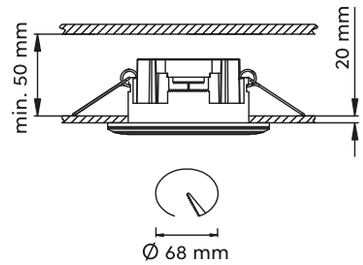

06

31

32

Einbauleuchte · Recessed light
Ø 14,8 cm, ↕ 3,8 cm
incl. 1 x SMD, 10 W
1.040 lm, 3.000 K

IP20

652410**06** | Chrom · chrome
652410**31** | Weiß matt · white mat
652410**32** | Schwarz matt · black mat

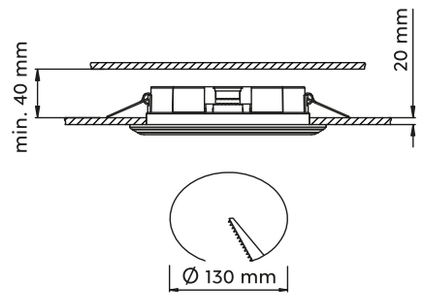

1x 2x 3x

Getrennt schaltbar · Separately switchable
Interrupteurs séparés · Gescheiden schakelbaar · Interruptores separados · Interruttori separati · Intrerupatoare separate · Erikseen kytkettävissä · Oddzileny przełącznik

DOLOMITE

Kristallglas · crystal glass ·
verre cristal · kristal glas · vidrio cristal ·
vetro cristallo · sticla cristal · kristallilasi · szkło kryształ

Einbauleuchte · Recessed light
Ø 9 cm, ↕ 9,5 cm
excl. 1 x GU10, max. 10 W

IP20

651700152

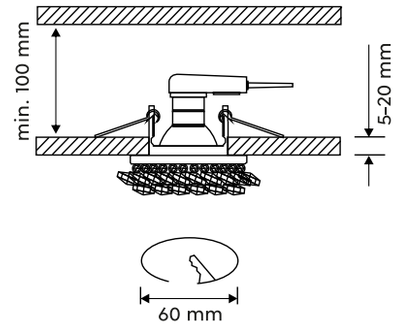

Einbauleuchte · Recessed light
↔ 10 x 10 cm, ↕ 9,5 cm
excl. 1 x GU10, max. 10 W

IP20

651800152

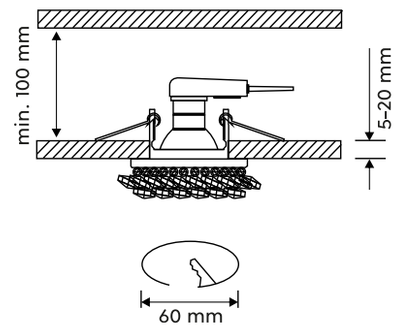

PIRIN

Kristallglas · crystal glass ·
verre cristal · kristal glas · vidrio cristal ·
vetro cristallo · sticla cristal · kristallilasi · szkło kryształ

Einbauleuchte · Recessed light
Ø 9 cm, ↕ 7 cm
excl. 1 x GU10, max. 10 W

IP20

652100152

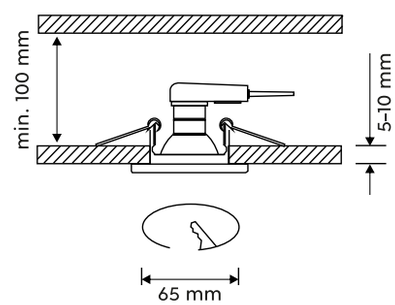

Einbauleuchte · Recessed light
↔ 9 x 9 cm, ↕ 7 cm
excl. 1 x GU10, max. 10 W

IP20

652200152

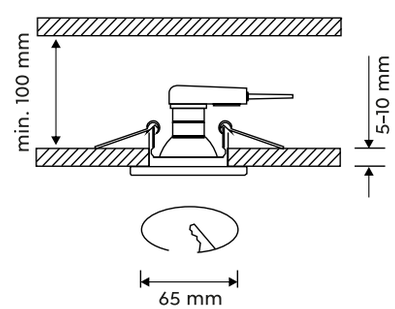

JURA

Metall · metal ·
metale · metaal · metal · metallo · metal · metalli · metal ·

Schwenkbar ·
Tiltable

06

07

08

31

32

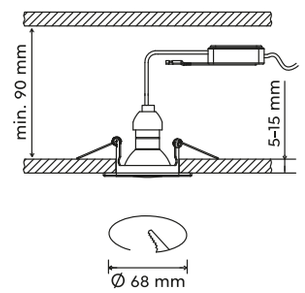

Einbauleuchte · Recessed light
↔ 8 x 8 cm, ↕ 7 cm
excl. 1 x GU10, max. 15 W

IP20

650000**106** | Chrom · chrome
650000**107** | Nickel matt · nickel mat
650000**108** | Messing matt · brass mat
650000**131** | Weiß matt · white mat
650000**132** | Schwarz matt · black mat

06

07

08

31

32

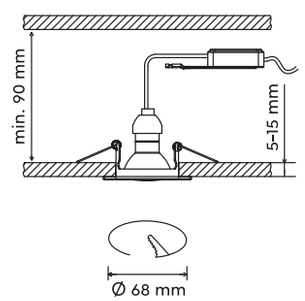

Einbauleuchte · Recessed light
Ø 8,3 cm, ↕ 7 cm
excl. 1 x GU10, max. 15 W

IP20

650100**106** | Chrom · chrome
650100**107** | Nickel matt · nickel mat
650100**108** | Messing matt · brass mat
650100**131** | Weiß matt · white mat
650100**132** | Schwarz matt · black mat

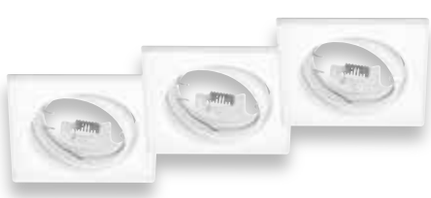

31

07

3er Set / Set 3
650000**306** | Chrom · chrome
650000**307** | Nickel matt · nickel mat
650000**331** | Weiß matt · white mat

3er Set / Set 3
650100**306** | Chrom · chrome
650100**307** | Nickel matt · nickel mat
650100**331** | Weiß matt · white mat

KENAI

Metall · metal ·
metale · metaal · metal · metallo · metal · metalli · metal ·

Schwenkbar ·
Tiltable

31

32

Einbauleuchte · Recessed light
Ø 9,2 cm, ↕ 10 cm
excl. 1 x GU10, max. 15 W

IP20

651500**31** | Weiß matt · white mat
651500**32** | Schwarz matt · black mat

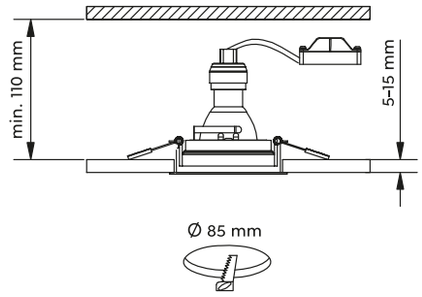

31

32

Einbauleuchte · Recessed light
↔ 9,2 x 9,2 cm, ↕ 10 cm
excl. 1 x GU10, max. 15 W

IP20

651600**31** | Weiß matt · white mat
651600**32** | Schwarz matt · black mat

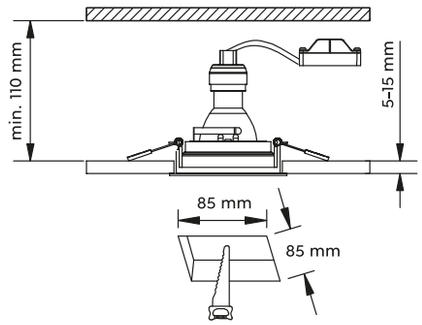

31

32

Einbauleuchte · Recessed light
↔ 17,2 x 9,2 cm, ↕ 10 cm
excl. 2 x GU10, max. 15 W

IP20

651600**231** | Weiß matt · white mat
651600**232** | Schwarz matt · black mat

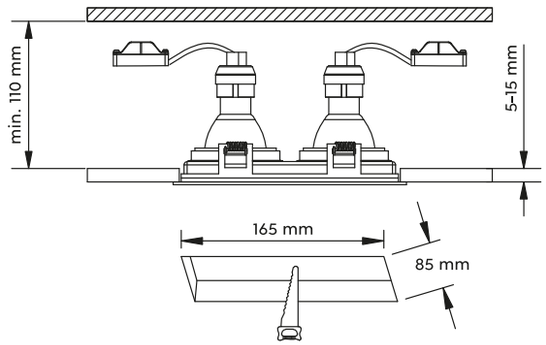

31

32

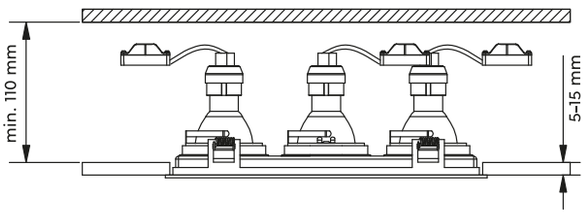

Einbauleuchte · Recessed light
↔ 25,2 x 9,2 cm, ↕ 10 cm
excl. 3 x GU10, max. 15 W

IP20

651600**31** | Weiß matt · white mat
651600**32** | Schwarz matt · black mat

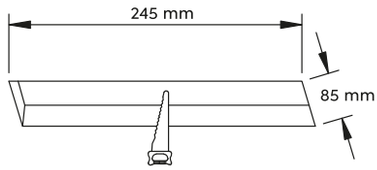

H2O

588 - 621

Badezimmerleuchten

Bathroom lighting
Éclairage salle de bains
Badkamer verlichting
Iluminación de cuarto de baño
Illuminazione per bagno
Iluminat baie
Kylpyhuone valaistus
Oświetlenie łazienkowe

ASCARI

Metall, Chrom oder Schwarz matt · metal, chrome or black mat · metale, chrome ou noir mat · metaal, chroom of mat zwart · metal, cromo o estera negra · metallo, cromo o nero opaco · metal, crom sau negru mat · metalli, kromi tai mattamusta · metal, chrom lub czarny mat

IP44

Deckenleuchte · Ceiling lamp
Ø 30 cm, ↕ 6,8 cm
incl. SMD-LED, 28 W
3.200 lm, 3.000 K

IP44

680810306
680810332

Deckenleuchte · Ceiling lamp
Ø 40 cm, ↕ 6,8 cm
incl. SMD-LED, 35 W
4.100 lm, 3.000 K

IP44

680819306
680819332

06 | Chrom · chrome

32 | Schwarz matt · black mat

GIANNI

Metall, Chrom oder Schwarz matt · metal, chrome or black mat · metale, chrome ou noir mat · metaal, chroom of mat zwart · metal, cromo o estera negra · metallo, cromo o nero opaco · metal, crom sau negru mat · metalli, kromi tai mattamusta · metal, chrom lub czarny mat

IP44

06 | Chrom · chrome

32 | Schwarz matt · black mat

Wandleuchte · Wall lamp
↔ 40 x 17,5 cm, ⤢ 14,8 cm
incl. SMD-LED, 17 W
1.700 lm, 3.000 K

IP44

283770**06**
283770**32**

Wandleuchte · Wall lamp
↔ 60 x 8 cm, ⤢ 15 cm
incl. SMD-LED, 22 W
2.700 lm, 3.000 K

IP44

283779**06**
283779**32**

Deckenleuchte · Ceiling lamp
∅ 41,5 cm, ↕ 16,5 cm
incl. 5 x SMD-LED, 3,1 W
5 x 310 lm, 3.000 K

IP44 OSRAM

682410506

BOLSA

Chrom, Acryl · chrome, acryl · chrome, acryl · chroom, acryl · cromo, acrílico · cromo, acrilico · crom, acrilic · kromi, akryyli · chrom, akryl

IP44 OSRAM

Wandleuchte · Wall lamp
↕ 19 cm, ↔ 7 cm, ⤢ 12 cm
incl. 1 x SMD-LED, 3,1 W
310 lm, 3.000 K

IP44 OSRAM

282410106

Wandleuchte · Wall lamp
↕ 30 cm, ↔ 7 cm, ⤢ 12 cm
incl. 2 x SMD-LED, 3,2 W
2 x 300 lm, 3.000 K

IP44 OSRAM

282410206

CINZIA

Chrom, Acryl mit Kristalleffekt · chrome, broken glass optic · chrome, optique verre pilé · chroom, Gebroken glas optiek · cromo, Efecto cristal roto · cromo, effetto ottico vetro rotto · crom, aspect de sticla sparta · kromi, lasi efekti optiikka · chrom, Optyczne rozbite szkło

IP44

Deckenleuchte · Ceiling lamp
Ø 40 cm, ↕ 3 cm
incl. SMD-LED, 20 W
2.250 lm, 3.000 K

IP44

686412406

Deckenleuchte · Ceiling lamp
↔ 40 x 40 cm, ↕ 3 cm
incl. SMD-LED, 20 W
2.250 lm, 3.000 K

IP44

686512406

CLARIMO

Kunststoff · plastic ·
plastique · kunststof · plástico · plastica · plastic · muovi · plastik

IP44

01 | Weiß · white

06 | Chrom · chrome

32 | Schwarz matt · black mat

87 | titanfarbig · titanium-coloured

Deckenleuchte · Ceiling lamp
Ø 33 cm, ↕ 9 cm,
incl. SMD-LED, 18 W
1.600 lm, 3.000 K

IP44

659011801
659011806
659011832
659011887

RAY

Kunststoff, Chrom oder Schwarz matt · plastic, chrome or black mat · plastique, chrome ou noir mat · kunststof, chroom of mat zwart · plástico, cromo o estera negra · plastica, cromo o nero opaco · plastic, crom sau negru mat · muovi, kromi tai mattamusta · plastik, chrom lub czarny mat

IP44

06 | Chrom · chrome

32 | Schwarz matt · black mat

Wandleuchte · Wall lamp
↕ 8,3 x 5,2 cm, ⤢ 8 cm
incl. 1 x SMD-LED, 4 W
340 lm, 3.000 K

IP44

283110**06**
283110**32**

Wandleuchte · Wall lamp
↕ 16,6 x 5,2 cm, ⤢ 8 cm
incl. 2 x SMD-LED, 4 W
2 x 340 lm, 3.000 K

IP44

283110**206**
283110**232**

ROCCO

Metall, Chrom oder Schwarz matt · metal, chrome or black mat · metale, chrome ou noir mat · metaal, chroom of mat zwart · metal, cromo o estera negra · metallo, cromo o nero opaco · metal, crom sau negru mat · metalli, kromi tai mattamusta · metal, chrom lub czarny mat

IP44

06 | Chrom · chrome

32 | Schwarz matt · black mat

Wandleuchte · Wall lamp
↔ 60 x 3,6 cm, ⤢ 8 cm
incl. SMD-LED, 8 W
800 lm, 3.000 K

IP44

283916**06**
283916**32**

Wandleuchte · Wall lamp
↔ 90 x 3,6 cm, ⤢ 8 cm
incl. SMD-LED, 13 W
1.400 lm, 3.000 K

IP44

283919**06**
283919**32**

Wandleuchte · Wall lamp
↔ 41,5 x 5,5 cm, ⤢ 7 cm
incl. SMD-LED, 8 W
850 lm, 3.000 K

IP44

284074**206**
284074**232**

Wandleuchte · Wall lamp
↔ 79 x 5,5 cm, ⤢ 7 cm
incl. SMD-LED, 16 W
1.650 lm, 3.000 K

IP44

284077**906**
284077**932**

Wandleuchte · Wall lamp
↔ 119 x 5,5 cm, ⤢ 7 cm
incl. SMD-LED, 21 W
2.200 lm, 3.000 K

IP44

284071**206**
284071**232**

PIERA

Kunststoff, Chrom oder Schwarz matt · plastic, chrome or black mat · plastique, chrome ou noir mat · kunststof, chroom of mat zwart · plástico, cromo o estera negra · plastica, cromo o nero opaco · plastic, crom sau negru mat · muovi, kromi tai mattamusta · plastik, chrom lub czarny mat

IP44

06 | Chrom · chrome

32 | Schwarz matt · black mat

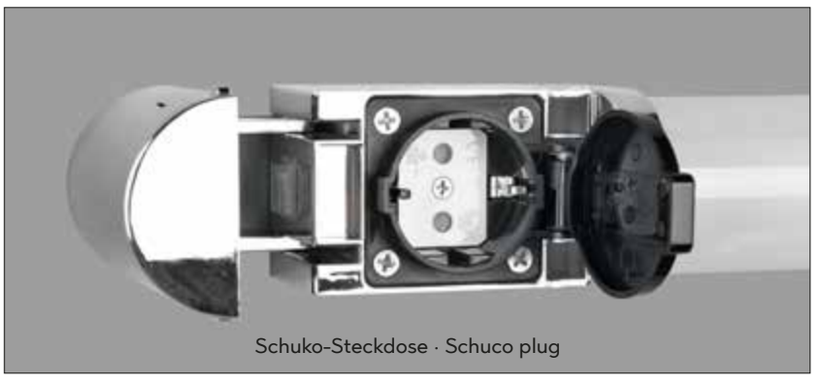

Schuko-Steckdose · Schuco plug

FABIO

Metall, Chrom oder Schwarz matt · metal, chrome or black mat · metale, chrome ou noir mat · metaal, chroom of mat zwart · metal, cromo o estera negra · metallo, cromo o nero opaco · metal, crom sau negru mat · metalli, kromi tai mattamusta · metal, chrom lub czarny mat

IP44

01 | Weiß · white

02 | Schwarz · black

Wandleuchte · Wall lamp
↔ 42,5 x 3,8 cm, ⤢ 7,9 cm
incl. SMD-LED, 6 W
700 lm, 3.000 K

IP44

283814**06**
283814**32**

Wandleuchte · Wall lamp
↔ 80 x 3,8 cm, ⤢ 7,9 cm
incl. SMD-LED, 12 W
1.400 lm, 3.000 K

IP44

283817**06**
283817**32**

Wandleuchte · Wall lamp
↔ 120 x 3,8 cm, ⤢ 7,9 cm
incl. SMD-LED, 20 W
2.300 lm, 3.000 K

IP44

283811**06**
283811**32**

KOLIAN

Kunststoff, Chrom · plastic, chrome · plastique, chrome · kunststof, chroom · plástico, cromo · plastica, cromo · plastic, crom · muovi, kromi · plastik, chrom

IP44 · Steckdose · Plug

Wandleuchte · Wall lamp
↔ 44 x 6 cm, ⤢ 9 cm
incl. SMD-LED, 6 W
600 lm, 3.000 K

IP44 OSRAM

281570606

Wandleuchte · Wall lamp
↔ 64 x 6 cm, ⤢ 9 cm
incl. SMD-LED, 9 W
970 lm, 3.000 K

IP44 OSRAM

281570906

Wandleuchte · Wall lamp
↔ 40,4 x 5,5 cm, ⤢ 8,5 cm
incl. 1 x SMD-LED, 4,3 W
450 lm, 3.000 K

IP44

283270**106**
283270**132**

Wandleuchte · Wall lamp
↔ 60,4 x 5,5 cm, ⤢ 8,8 cm
incl. 1 x SMD-LED, 6,5 W
680 lm, 3.000 K

IP44

283270**206**
283270**232**

Wandleuchte · Wall lamp
↔ 80,4 x 5,5 cm, ⤢ 8,8 cm
incl. 1 x SMD-LED, 8,6 W
880 lm, 3.000 K

IP44

283270**306**
283270**332**

MATTIMO

Metall, Kunststoff, Chrom oder Schwarz matt · metal, plastic, chrome or black mat · metale, plastique, chrome ou noir mat · metaal, kunststof, chroom of mat zwart · metal, plástico, cromo o estera negra · metallo, plastica, cromo o nero opaco · metal, plastic, crom sau negru mat · metalli, muovi, kromi tai mattamusta · metal, plastik, chrom lub czarny mat

IP44

06 | Chrom · chrome

32 | Schwarz matt · black mat

VIEW

Chrom · chrome ·
chrome · chroom · cromo · cromo ·
crom · kromi · chrom

IP44

On/Off Touch Funktion ·
On/Off Touch function

Vergrößerung 3x ·
Magnification 3x

Wandleuchte · Wall lamp
Ø 21 cm, ⤢ max. 36 cm
incl. SMD-LED, 3 W
280 lm, 3.000 K

IP44

282990106

THEATRO

Chrom · chrome ·
chrome · chroom · cromo · cromo ·
crom · kromi · chrom

IP44

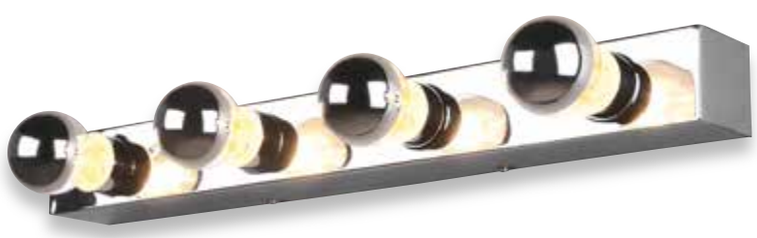

Empfohlen:
recommended: Filament LED E27, 4 W
420 lm, 2.800 K

987-410

Wandleuchte · Wall lamp
↔ 55 x 8 cm, ⤢ 6,5 cm
excl. 4 x E27, max. 28 W

IP44

283600406

LINO

Kunststoff, Chrom oder Schwarz matt · plastic, chrome or black mat · plastique, chrome ou noir mat · kunststof, chroom of mat zwart · plástico, cromo o estera negra · plastica, cromo o nero opaco · plastic, crom sau negru mat · muovi, kromi tai mattamusta · plastik, chrom lub czarny mat

IP44

06 | Chrom · chrome

32 | Schwarz matt · black mat

Wandleuchte · Wall lamp
↔ 40 x 6 cm, ⤢ 10,5 cm
incl. SMD-LED, 7,5 W
800 lm, 3.000 K

IP44

284114**06**
284114**32**

Wandleuchte · Wall lamp
↔ 60 x 6 cm, ⤢ 10,5 cm
incl. SMD-LED, 11,5 W
1.200 lm, 3.000 K

IP44

284116**06**
284116**32**

LORENZO

Metall, Chrom oder Schwarz matt · metal, chrome or black mat · metale, chrome ou noir mat · metaal, chroom of mat zwart · metal, cromo o estera negra · metallo, cromo o nero opaco · metal, crom sau negru mat · metalli, kromi tai mattamusta · metal, chrom lub czarny mat

IP44

Empfohlen:
recommended: LED GU10, 3 W
250 lm, 3.000 K

956-30

06 | Chrom · chrome

32 | Schwarz matt · black mat

Strahler · Spot
↕ 5,4 x 3,3 cm, ⤢ 10,1 cm
excl. 1 x GU10, max. 5 W

IP44

283500**06**
283500**32**

GIADA

Metall, Chrom oder Schwarz matt · metal, chrome or black mat · metale, chrome ou noir mat · metaal, chroom of mat zwart · metal, cromo o estera negra · metallo, cromo o nero opaco · metal, crom sau negru mat · metalli, kromi tai mattamusta · metal, chrom lub czarny mat

IP44

Empfohlen:
recommended: LED GU10, 3 W
250 lm, 3.000 K

956-30

06 | Chrom · chrome

32 | Schwarz matt · black mat

Strahler · Spot
↕ 11,4 x 5,4 cm, ⤢ 34,3 cm
excl. 1 x GU10, max. 5 W

IP44

283400**06**
283400**32**

Strahler · Spot
Ø 10,5 cm cm, ⤢ 15,5 cm
excl. 1 x GU10, max. 5 W

IP44

880400**106**
880400**132**

Strahler · Spot
Ø 20 cm, ↕ 15,5 cm
excl. 3 x GU10, max. 5 W

IP44

880430**306**
880430**332**

Strahler · Spot
↔ 52 x 9,5 cm, ↕ 19,5 cm
excl. 4 x GU10, max. 5 W

IP44

880400**406**
880400**432**

ANGELO

Metall, Chrom oder Schwarz matt · metal, chrome or black mat ·
metale, chrome ou noir mat · metaal, chroom of mat zwart · metal, cromo o estera negra ·
metallo, cromo o nero opaco · metal, crom sau negru mat · metalli, kromi tai mattamusta · metal, chrom lub czarny mat

IP44

06 | Chrom · chrome

32 | Schwarz matt · black mat

Empfohlen:
recommended: LED GU10, 3 W
250 lm, 3.000 K

956-30

PAOLO

Kunststoff, Weiß · plastic, white · plastique, blanc · kunststof, wit · plástico, blanco · plastica, bianco · plastic, alb · muovi, valkoinen · plastik, biały

IP44

Deckenleuchte · Ceiling lamp
Ø 37 cm, ↕ 8,5 cm
incl. SMD-LED, 15 W
1.500 lm, 3.000 K

IP44

686014**01**

Deckenleuchte · Ceiling lamp
Ø 37 cm, ↕ 8,5 cm
incl. SMD-LED, 15 W
1.500 lm, 4.000 K

IP44

686014**00**

FRODENO

Acryl · acryl ·
acryl · acryl · acrílico · acrilico · acrilic · akryyli · akryl

IP44

RGBW Farbwechsler ·
RGBW Colorchanging

Memory Funktion ·
Memory function

Starlight Effekt ·
Starlight effect

Deckenleuchte · Ceiling lamp
Ø 35 cm, ↕ 8,7 cm
incl. RGBW-LED, 12 W
1.200 lm, 4.000 K

IP44

680213500

Deckenleuchte · Ceiling lamp
Ø 48 cm, ↕ 10,2 cm
incl. RGBW-LED, 18,5 W
1.900 lm, 4.000 K

IP44

680214800

APART

Kunststoff, Chrom · plastic, chrome · plastique, chrome · kunststof, chroom · plástico, cromo · plastica, cromo · plastic, crom · muovi, kromi · plastik, chrom

IP44

Deckenleuchte · Ceiling lamp
Ø 35 cm, ↕ 10 cm,
incl. SMD-LED, 18 W
1.600 lm, 3.000 K

IP44

659411806

Deckenleuchte · Ceiling lamp
Ø 41 cm, ↕ 10 cm,
incl. SMD-LED, 24 W
2.100 lm, 3.000 K

IP44

659412406

UMBERTO

Kunststoff, Chrom oder Schwarz matt · plastic, chrome or black mat · plastique, chrome ou noir mat · kunststof, chroom of mat zwart · plástico, cromo o estera negra · plastica, cromo o nero opaco · plastic, crom sau negru mat · muovi, kromi tai mattamusta · plastik, chrom lub czarny mat

IP44

06 | Chrom · chrome

32 | Schwarz matt · black mat

Deckenleuchte · Ceiling lamp
Ø 29 cm, ↕ 8 cm
incl. SMD-LED, 12 W
1.160 lm, 3.000 K

IP44

680310**06**
680310**32**

Deckenleuchte · Ceiling lamp
Ø 42 cm, ↕ 10 cm
incl. SMD-LED, 18,5 W
1.900 lm, 3.000 K

IP44

680319**06**
680319**32**

ZENIA

Metall · metal ·
metale · metaal · metal · metallo · metal · metalli · metal

IP65

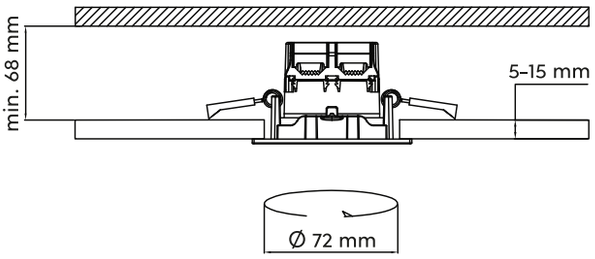

06 | Chrom · chrome

31 | Weiß matt · white mat

32 | Schwarz matt · black mat

Einbauleuchte · Recessed spot
Ø 8,5 cm, ↕ 5,4 cm
incl. SMD-LED, 5,5 W
345 lm, 3.000 K

IP65

680710**06**
680710**31**
680710**32**

CAMILLA

Kunststoff, Schwarz matt · plastic, black mat ·
plastique, noir mat · kunststof, mat zwart · plástico, estera negra ·
plastica, nero opaco · plastic, negru mat · muovi, mattamusta · plastik, czarny mat

IP44

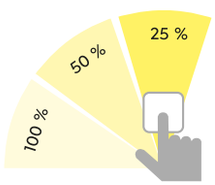

SWITCH DIMMER

Deckenleuchte · Ceiling lamp
Ø 40 cm, ↕ 3 cm
incl. SMD-LED, 20 W
2.250 lm, 3.000 K

IP44

689214**32**

Deckenleuchte · Ceiling lamp
↔ 40 x 40 cm, ↕ 3 cm
incl. SMD-LED, 20 W
2.250 lm, 3.000 K

IP44

689314**32**

XAVI

Chrom, Glas matt · chrome, mat glass · chrome, verre mat · chroom, mat glas · cromo, vidrio mate · cromo, vetro sabbiato · crom, sticla mata · kromi, mattalasi · chrom, szkło matowane

IP21

Wandleuchte · Wall lamp
↔ 30,5 cm, ↕ 8,3 cm, ⤢ 6,3 cm
excl. 2 x E14, max. 40 W

IP21

2803021-**06**

Wandleuchte · Wall lamp
↔ 40,5 cm, ↕ 8,3 cm, ⤢ 6,3 cm
excl. 3 x E14, max. 40 W

IP21

2803031-**06**

CONDUS

Metall, Glas matt · metal, mat glass · metale, verre mat · metaal, mat glas · metal, vidrio mate · metallo, vetro sabbiato · metal, sticla mata · metalli, mattalasi · metal, szkło matowane

IP44

01 | Weiß · white

06 | Chrom · chrome

07 | Nickel matt · nickel mat

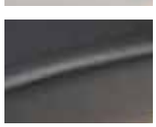

32 | Schwarz matt · black matt

Deckenleuchte · Ceiling lamp
Ø 31,5 cm, ↕ 8 cm
excl. 1 x E27, max. 60 W

IP44

6801011-**01**
6801011-**06**
6801011-**07**
6801011-**32**

LED-LEUCHTMITTEL E27

LED bulbs E27 · Ampoules LED E27 · LED-lampen E27 · Bombillas a LED E27 · Lampadine a LED E27 · Becuri cu LED-uri E27 · LED-Valonlähteet E27 · Żarówki LED E27

	Code	Socket	Power	Lumen	Kelvin	Lifetime	Dimmable	Switch Dimmer	Switch Dim To Warm
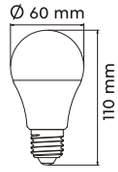	**987-60**	E27	6 W	470 lm	3.000 K	25.000 h			
	988-700	E27	7 W	560 lm	3.000 K	25.000 h	✓		
	988-10	E27	10 W	806 lm	3.000 K	25.000 h		✓	
	988-110	E27	10 W	806 lm	3.000 K	25.000 h	✓		
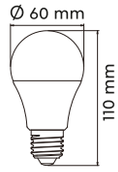	**987-909**	E27	9 W	806 lm	2.200 K	25.000 h			✓
					2.700 K				
					3.000 K				
Set 2 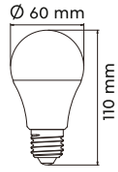	**987-260**	E27	6 W	320 lm	3.000 K	25.000 h			
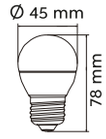	**986-40**	E27	4 W	320 lm	3.000 K	25.000 h			
	986-60	E27	5 W	400 lm	3.000 K	25.000 h			
Set 3 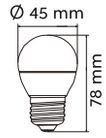	**986-43**	E27	4 W	320 lm	3.000 K	10.000 h			
	986-63	E27	5 W	400 lm	3.000 K	10.000 h			
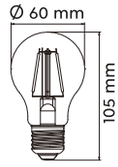	**987-400**	E27	4,5 W	470 lm	2.700 K	10.000 h			
	987-6810	E27	7 W	806 lm	2.700 K	10.000 h		✓	
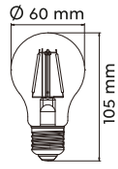	**987-7009**	E27	7 W	806 lm	2.200 K	10.000 h			✓
					2.700 K				
					3.000 K				

	Code	Socket	Power	Lumen	Kelvin	Lifetime	Dimmable	Switch Dimmer	Switch Dim To Warm
Set 2 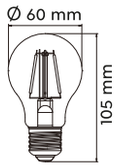	**987-2400**	E27	4,5 W	470 lm	2.700 K	10.000 h			
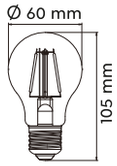	**987-479** amber	E27	4 W	470 lm	2.700 K	10.000 h			
	987-6700 amber	E27	8 W	700 lm	2.700 K	10.000 h		✓	
Set 2 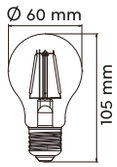	**987-2479** amber	E27	4 W	470 lm	2.700 K	10.000 h			
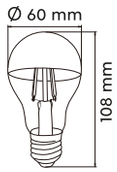	**987-410** amber	E27	4 W	420 lm	2.800 K	10.000 h			
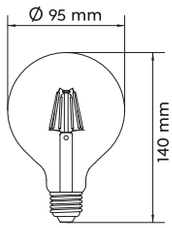	**988-600**	E27	6 W	600 lm	3.000 K	10.000 h			
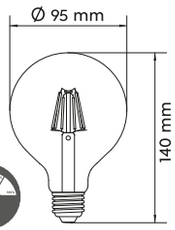	**985-6810**	E27	8 W	806 lm	2.700 K	10.000 h		✓	

LED-LEUCHTMITTEL E27

LED bulbs E27 · Ampoules LED E27 · LED-lampen E27 · Bombillas a LED E27 · Lampadine a LED E27 · Becuri cu LED-uri E27 · LED-Valonlähteet E27 · Żarówki LED E27

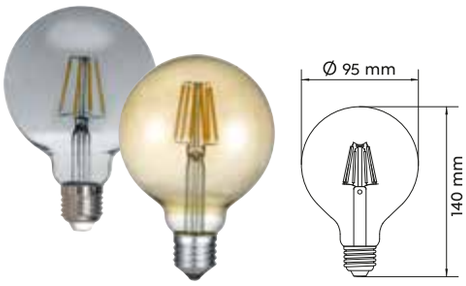

Code	Socket	Power	Lumen	Kelvin	Lifetime	Dimmable	Switch Dimmer	Switch Dim To Warm
988-654 smoke	E27	6 W	250 lm	3.000 K	10.000 h			
988-679 amber	E27	6 W	420 lm	2.700 K	10.000 h			

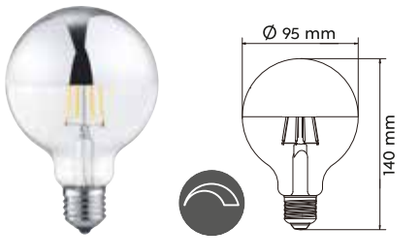

988-710	E27	7 W	680 lm	2.700 K	10.000 h	✓		

986-6810 clear	E27	8 W	810 lm	2.700 K	10.000 h		✓	
986-6790 amber	E27	8 W	810 lm	2.700 K	10.000 h		✓	

986-710	E27	7 W	680 lm	2.700 K	10.000 h	✓		

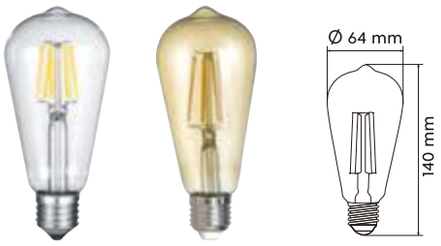

987-600 clear	E27	6 W	600 lm	3.000 K	10.000 h			
987-679 amber	E27	6 W	600 lm	2.700 K	10.000 h			

Code		Socket	Power	Lumen	Kelvin	Lifetime	Dimmable	Switch Dimmer	Switch Dim To Warm
901-454	smoke	E27	4 W	140 lm	3.000 K	25.000 h			
901-479	amber	E27	4 W	320 lm	2.700 K	25.000 h			

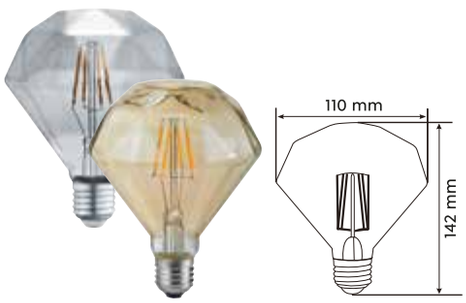

902-454	smoke	E27	4 W	140 lm	3.000 K	25.000 h			
902-479	amber	E27	4 W	320 lm	2.700 K	25.000 h			

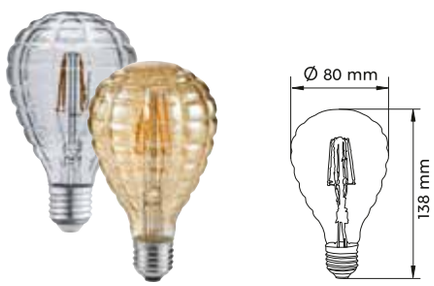

903-454	smoke	E27	4 W	140 lm	3.000 K	25.000 h			
903-479	amber	E27	4 W	320 lm	2.700 K	25.000 h			

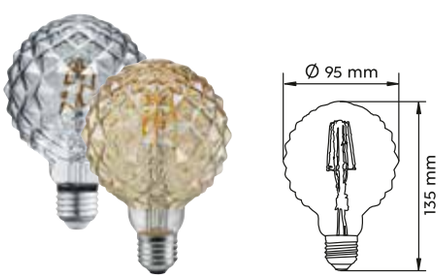

904-454	smoke	E27	4 W	140 lm	3.000 K	25.000 h			
904-479	amber	E27	4 W	320 lm	2.700 K	25.000 h			

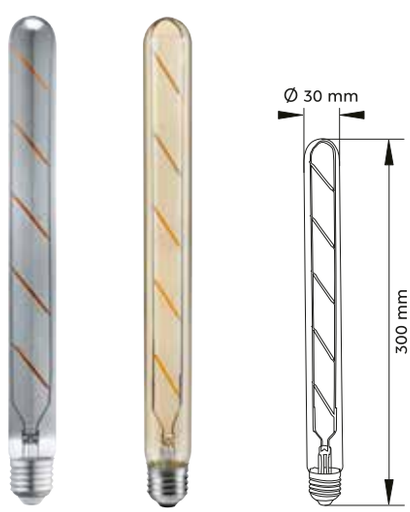

905-454	smoke	E27	4 W	100 lm	3.000 K	25.000 h			
905-479	amber	E27	4 W	320 lm	2.700 K	25.000 h			

LED-LEUCHTMITTEL E14

LED bulbs E14 · Ampoules LED E14 · LED-lampen E14 · Bombillas a LED E14 · Lampadine a LED E14 · Becuri cu LED-uri E14 · LED-Valonlähteet E14 · Żarówki LED E14

	Code	Socket	Power	Lumen	Kelvin	Lifetime	Dimmable	Switch Dimmer	Switch Dim To Warm
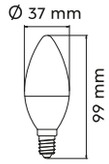	989-40	E14	4 W	320 lm	3.000 K	25.000 h			
	989-56	E14	5 W	400 lm	3.000 K	25.000 h	✓		
	989-60	E14	5 W	400 lm	3.000 K	25.000 h			
	989-66	E14	6 W	470 lm	3.000 K	25.000 h		✓	
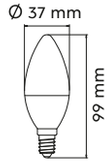	989-509	E14	5,5 W	400 lm	2.200 K	25.000 h			✓
					2.700 K				
					3.000 K				
Set 3 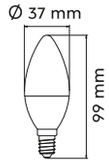	989-43	E14	4 W	320 lm	3.000 K	25.000 h			
	989-63	E14	6 W	470 lm	3.000 K	25.000 h			
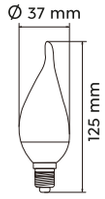	990-40	E14	4 W	320 lm	3.000 K	25.000 h			
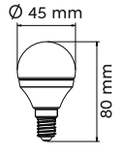	983-40	E14	4 W	320 lm	3.000 K	25.000 h			
	983-56	E14	5 W	400 lm	3.000 K	25.000 h	✓		
	983-60	E14	5 W	400 lm	3.000 K	25.000 h			
	983-66	E14	6 W	470 lm	3.000 K	25.000 h		✓	
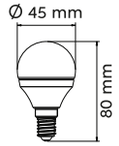	983-509	E14	5,5 W	400 lm	2.200 K	25.000 h			✓
					2.700 K				
					3.000 K				
Set 3 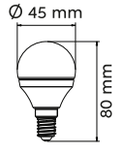	983-43	E14	4 W	320 lm	3.000 K	25.000 h			
	983-63	E14	5 W	400 lm	3.000 K	25.000 h			

	Code	Socket	Power	Lumen	Kelvin	Lifetime	Dimmable	Switch Dimmer	Switch Dim To Warm
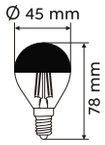	**983-410**	E14	4 W	420 lm	3.000 K	10.000 h			
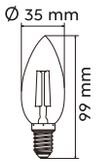	**989-200** clear	E14	2 W	250 lm	2.700 K	10.000 h			
	989-279 amber	E14	2 W	225 lm	2.700 K	10.000 h			
	989-400 clear	E14	4,5 W	470 lm	2.700 K	10.000 h			
	989-479 amber	E14	4 W	400 lm	2.700 K	10.000 h			
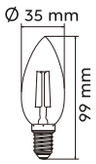	**989-4470** clear	E14	4 W	470 lm	2.700 K	10.000 h		✓	
	989-4790 amber	E14	4 W	400 lm	2.700 K	10.000 h		✓	
Set 3 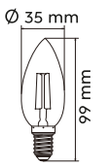	**989-3200** clear	E14	2 W	250 lm	2.700 K	10.000 h			
	989-3279 amber	E14	2 W	225 lm	2.700 K	10.000 h			
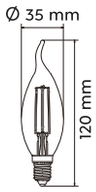	**990-200** clear	E14	2 W	250 lm	2.700 K	10.000 h			
	990-279 amber	E14	2 W	225 lm	2.700 K	10.000 h			
	990-400 clear	E14	4 W	400 lm	3.000 K	10.000 h			
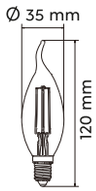	**990-4470** clear	E14	4 W	470 lm	2.700 K	10.000 h		✓	
	990-4790 amber	E14	4 W	400 lm	2.700 K	10.000 h		✓	
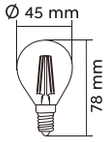	**983-200** clear	E14	2 W	250 lm	2.700 K	10.000 h			
	983-279 amber	E14	2 W	225 lm	2.700 K	10.000 h			
	983-400 clear	E14	4 W	470 lm	2.700 K	10.000 h			
	983-479 amber	E14	4 W	400 lm	2.700 K	10.000 h			

LED-LEUCHTMITTEL E14

LED bulbs E14 · Ampoules LED E14 · LED-lampen E14 · Bombillas a LED E14 · Lampadine a LED E14 · Becuri cu LED-uri E14 · LED-Valonlähteet E14 · Żarówki LED E14

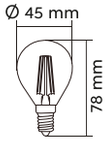

Code	Socket	Power	Lumen	Kelvin	Lifetime	Dimmable	Switch Dimmer	Switch Dim To Warm
983-4470 clear	E14	4,5 W	470 lm	2.700 K	10.000 h		✓	
983-4790 amber	E14	4 W	400 lm	2.700 K	10.000 h		✓	

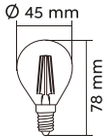

983-3200 clear	E14	2 W	250 lm	2.700 K	10.000 h			
983-3279 amber	E14	2 W	225 lm	2.700 K	10.000 h			

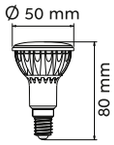

955-55 ∢ **110°**	E14	5 W	400 lm	3.000 K	25.000 h			

LED-LEUCHTMITTEL G9

LED bulbs G9 · Ampoules LED G9 · LED-lampen G9 · Bombillas a LED G9 · Lampadine a LED G9 · Becuri cu LED-uri G9 · LED-Valonlähteet G9 · Żarówki LED G9

Set 2

Code	Socket	Power	Lumen	Kelvin	Lifetime	Dimmable	Switch Dimmer	Switch Dim To Warm
929-220	G9	2,5 W	210 lm	3.000 K	25.000 h			

Set 2

929-2300	G9	3 W	300 lm	3.000 K	25.000 h	✓		

Set 2

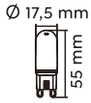

929-230	G9	3 W	300 lm	3.000 K	25.000 h		✓	

LED-LEUCHTMITTEL GU10

LED bulbs GU10 · Ampoules LED GU10 · LED-lampen GU10 · Bombillas a LED GU10 · Lampadine a LED GU10 · Becuri cu LED-uri GU10 · LED-Valonlähteet GU10 · Żarówki LED GU10

	Code	Socket	Power	Lumen	Kelvin	Lifetime	Dimmable	Switch Dimmer	Switch Dim To Warm
	956-30 ∢ **110°**	GU10	3 W	250 lm	3.000 K	20.000 h			
	956-330 ∢ **110°**	GU10	3 W	250 lm	3.000 K	15.000 h			
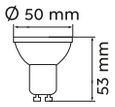	**955-50** ∢ **110°**	GU10	5 W	400 lm	3.000 K	25.000 h			
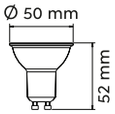	**956-5936** ∢ **36°**	GU10	5 W	400 lm	3.000 K	20.000 h	✓		
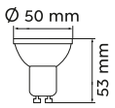	**956-5736** ∢ **36°**	GU10	5 W	400 lm	3.000 K	20.000 h		✓	
	956-55 ∢ **110°**	GU10	5 W	400 lm	3.000 K	25.000 h		✓	
Set 3	**956-355** ∢ **110°**	GU10	5 W	400 lm	3.000 K	25.000 h		✓	
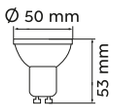	**956-509** ∢ **36°**	GU10	5 W	345 lm	2.200 K 2.700 K 3.000 K	25.000 h			✓

LED SWITCH DIMMER

DIMMEN OHNE DIMMER
DIMMING WITHOUT DIMMER

Licht einschalten
Switch on the light

Mehrmals Licht aus- und sofort wieder einschalten
Switch off the light and switch it immediately on again

Helligkeit bequem mit jedem herkömmlichen Lichtschalter steuern

Adjusting the desired level of brightness with any conventional light switch

trio-lighting.com/SWITCH-DIMMER

DIP SWITCH

Mittels DIP SWITCH können drei Lichtfarben (Warmweiß, Neutralweiß, Tageslichtweiß) über einen Schalter direkt an der Leuchte eingestellt werden.

The DIP SWITCH directly sets the luminaire's three light colours (warm, neutral and daylight white).

2.300 K
Warmweiß · warm

3.000 K
Neutralweiß · neutral

4.000 K
Tageslichtweiß · daylight white

trio-lighting.com/***DIP-SWITCH***

Diese Wandleuchte ist sowohl für den Festanschluss, als auch für den Betrieb mit Steckerzuleitung geeignet.

This wall light is suitable both for a fixed power connection, as well as for the connection of a plug-in power cable.

Cette applique convient à la fois pour une connexion d'alimentation fixe, ainsi que pour la connexion d'un câble d'alimentation enfichable.

Deze wandlamp is zowel geschikt voor een vaste stroomaansluiting als voor het aansluiten van een plug-in voedingskabel.

Esta luz de pared es adecuada tanto para una conexión de alimentación fija como para la conexión por cable de alimentación

Questa lampada da parete è adatta sia per una connessione di alimentazione fissa, sia per la connessione di un cavo di alimentazione plug-in.

Aceasta aplica este potrivita atat pentru a fi montata direct la sursa de curent, dar si pentru a fi conectata printr-un cablu de curent la priza.

Tämä seinävalaisin voidaan asentaa kiinteästi kytkentäriman avulla tai käyttämällä mukana tulevaa liitosjohtoa.

Ta lampa ścienna jest odpowiednia zarówno do podłączenia na stałe, jak również do eksploatacji przy użyciu przewodu z wtyczką.